SAMSUNG

BENUTZERHANDBUCH

SM-R170

German. 04/2019. Rev.1.1

www.samsung.com

Inhalt

Grundlagen

3 Vor Inbetriebnahme lesen

4 Informationen zu den Galaxy Buds

5 Lieferumfang

6 Geräteaufbau

8 Ohrhörer für die Verwendung vorbereiten

10 Akku

16 Bedeutung der Akkustatus-LEDs

Ohrhörer verwenden

18 Ohrhörer mit einem Mobilgerät verbinden

24 Ohrhörer tragen

25 Touchpad verwenden

28 Intelligenten Sprachassistenten verwenden

29 Musik hören

30 Equalizer verwenden

31 Anruffunktionen verwenden

32 Umgebungsgeräuschmodus verwenden

Galaxy Wearable-Anwendung

34 Einführung

35 Ohrhörer verbinden und trennen

36 Status der Ohrhörer abrufen und Einstellungen anpassen

38 Benutzerhandbuch anzeigen

Anhang

39 Rat und Hilfe bei Problemen

42 Ohrhörer-Software mit dem Galaxy Buds-Manager aktualisieren

43 Galaxy Buds handhaben

45 Ohrhörer neu starten

45 Akku entfernen

Grundlagen

Vor Inbetriebnahme lesen

Lesen Sie dieses Handbuch vor der Nutzung des Geräts aufmerksam durch, um seine sichere und sachgemäße Verwendung zu gewährleisten.

- Die Beschreibungen basieren auf den Standardeinstellungen des Geräts.
- Einige Inhalte weichen je nach Region, Dienstanbieter, Gerätespezifikationen und Gerätesoftware möglicherweise von Ihrem Gerät ab. Bilder können vom Aussehen des tatsächlichen Produkts abweichen. Die Inhalte können ohne vorherige Ankündigung geändert werden.
- Stellen Sie vor Verwendung anderer Geräte sicher, dass diese mit den Galaxy Buds kompatibel sind. Die Spezifikationen der kompatiblen Mobilgeräte finden Sie unter www.samsung.com
- Verhindern Sie, dass das Gerät in Flüssigkeiten getaucht oder unter Druck stehendem Wasser ausgesetzt wird wie etwa unter der Dusche. Tragen Sie das Gerät nicht während des Duschens oder Schwimmens. Andernfalls kann das Gerät beschädigt werden.
- Das Verändern des Betriebssystems der Galaxy Buds oder das Installieren von Software aus inoffiziellen Quellen kann zu Fehlfunktionen an den Galaxy Buds, zu Beschädigung oder zum Verlust von Daten führen. Diese Handlungen stellen Verstöße gegen Ihre Lizenzvereinbarung mit Samsung dar und haben das Erlöschen der Garantie zur Folge.
- Einige Funktionen können je nach Hersteller und Modell des Mobilgeräts, das mit den Galaxy Buds verbunden wird, möglicherweise nicht wie in diesem Benutzerhandbuch beschrieben verwendet werden.
- Dieses Produkt enthält bestimmte freie Software sowie Open-Source-Software. Eine Anleitung zum Anzeigen der Open-Source-Lizenz finden Sie auf der Website von Samsung (opensource.samsung.com).

Hinweissymbole

Warnung: Situationen, die zu Verletzungen führen könnten

Vorsicht: Situationen, die zu Schäden an Ihrem oder anderen Geräten führen könnten

Hinweis: Hinweise, Verwendungstipps oder zusätzliche Informationen

Informationen zu den Galaxy Buds

Die Galaxy Buds sind drahtlose Ohrhörer, mit denen Sie Musik hören oder eingehende Anrufe annehmen können, sobald Sie die Ohrhörer mit Ihrem Gerät verbunden haben – und das sogar, während Sie andere Aktivitäten ausführen und beispielsweise trainieren.

Tragen Sie die Ohrhörer nicht an Orten mit hohem Verkehrsaufkommen (z. B. Straßen oder Zebrastreifen). Da Sie in diesen Situationen eine längere Reaktionszeit haben, könnte dies zu Unfällen führen.

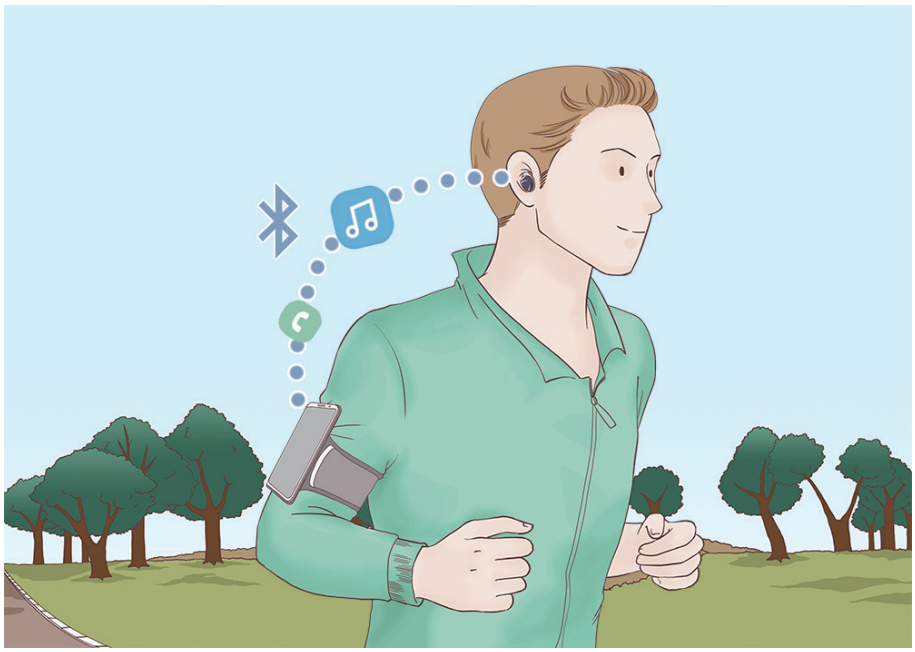

Lieferumfang

In der Kurzanleitung finden Sie Informationen darüber, welche Teile im Lieferumfang enthalten sind.

- Die mit den Galaxy Buds bereitgestellten Artikel, andere verfügbare Zubehörteile und die entsprechenden Abbildungen können je nach Region oder Dienstanbieter variieren.
- Die mitgelieferten Artikel sind nur für die Verwendung mit den Galaxy Buds vorgesehen und sind möglicherweise nicht mit anderen Geräten kompatibel.
- Änderungen am Aussehen und an den technischen Daten sind ohne vorherige Ankündigung vorbehalten.
- Weitere Zubehörteile können Sie auf der Website von Samsung erwerben. Stellen Sie vor dem Kauf sicher, dass sie mit den Modellen kompatibel sind.
- Verwenden Sie ausschließlich von Samsung zugelassene Zubehörteile. Bei Verwendung nicht zugelassener Zubehörteile können Leistungsbeeinträchtigungen und Fehler auftreten, die nicht von der Garantie gedeckt sind.
- Die Verfügbarkeit der Zubehörteile ist vollständig von den entsprechenden Herstellern abhängig. Weitere Informationen zu verfügbarem Zubehör finden Sie auf der Website von Samsung.

Geräteaufbau

Ohrhörer

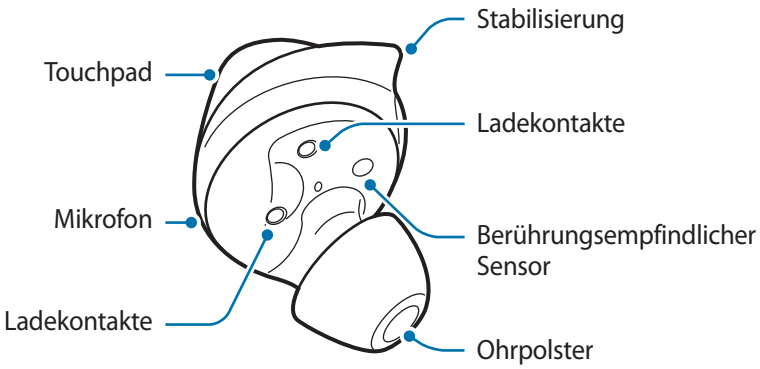

Falls Sie die Galaxy Buds verwenden, obwohl sie beschädigt sind, besteht Verletzungsgefahr. Verwenden Sie die Galaxy Buds erst wieder, wenn sie in einem Servicecenter von Samsung repariert wurden.

Stabilisierung

S

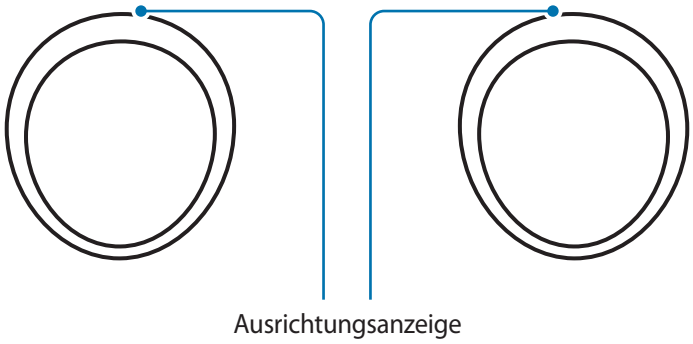

M, L

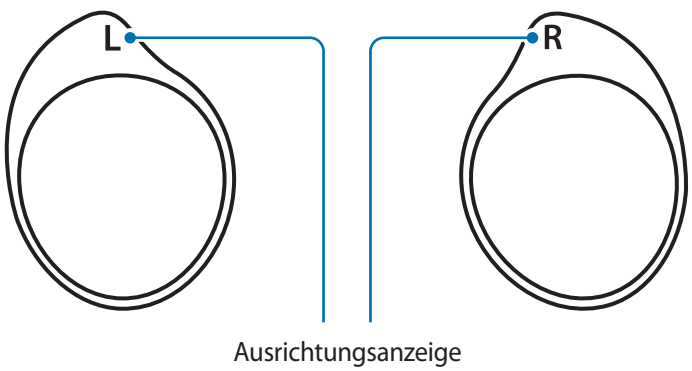

Ladeetui

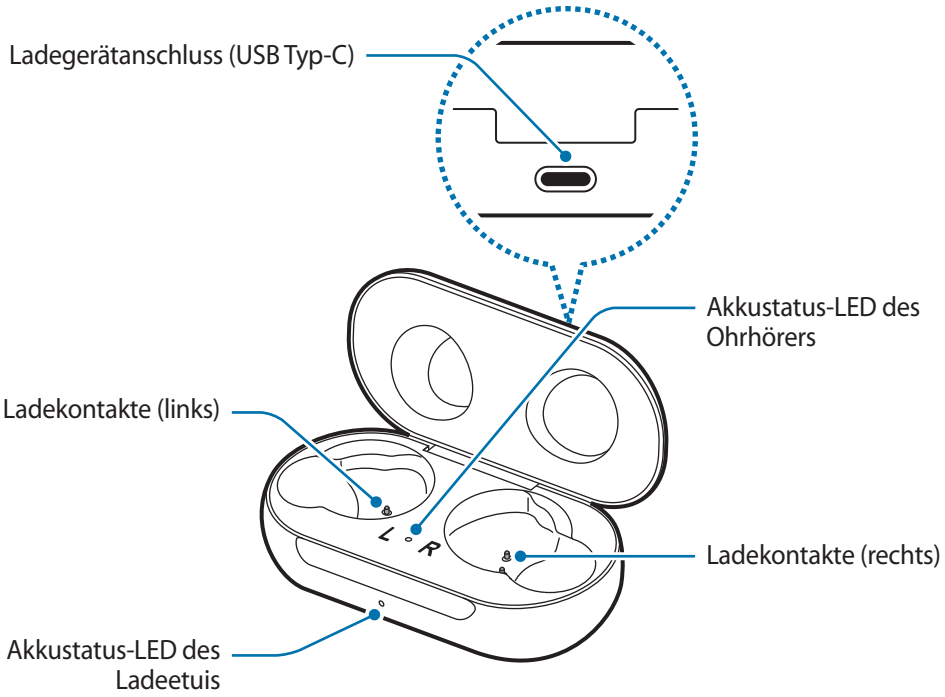

- Falls die Ladekontakte mit Schweiß oder einer anderen Flüssigkeit in Kontakt kommen, kann es an den Galaxy Buds zu Korrosion kommen. Wenn die Ladekontakte oder Ohrhörer mit Schweiß oder einer anderen Flüssigkeit in Kontakt kommen, reinigen Sie sie, bevor Sie die Ohrhörer in das Ladeetui einsetzen.
- Schließen Sie das Ladeetui zum Aufbewahren oder Laden der Ohrhörer.

Ohrhörer für die Verwendung vorbereiten

Ohrpolster am Ohrhörer anbringen

1 Wählen Sie das Ohrpolster aus, das am bequemsten in Ihrem Ohr sitzt.

2 Bringen Sie das Ohrpolster unten am Ohrhörer an.

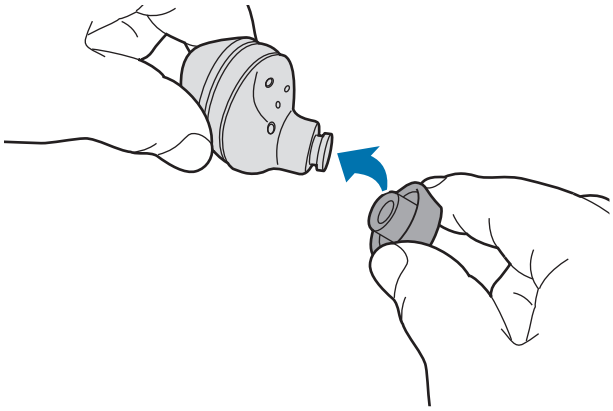

- Führen Sie die Ohrhörer nicht ohne das Ohrpolster in Ihre Ohren ein. Andernfalls kann dies Verletzungen am Ohr hervorrufen.
- Ziehen Sie beim Anbringen oder Abnehmen nicht zu stark am Ohrpolster. Das Ohrpolster könnte sonst reißen.

3 Gehen Sie beim zweiten Ohrhörer ebenso vor.

Stabilisierung am Ohrhörer anbringen

1 Wählen Sie die Stabilisierung aus, die am bequemsten in Ihrem Ohr sitzt.

2 Wählen Sie für Ihr linkes und rechtes Ohr die richtige Stabilisierung aus.

3 Haken Sie den Befestigungshaken des Ohrhörers in die entsprechende Aussparung der Stabilisierung ein und ziehen Sie die Stabilisierung über den Ohrhörer.

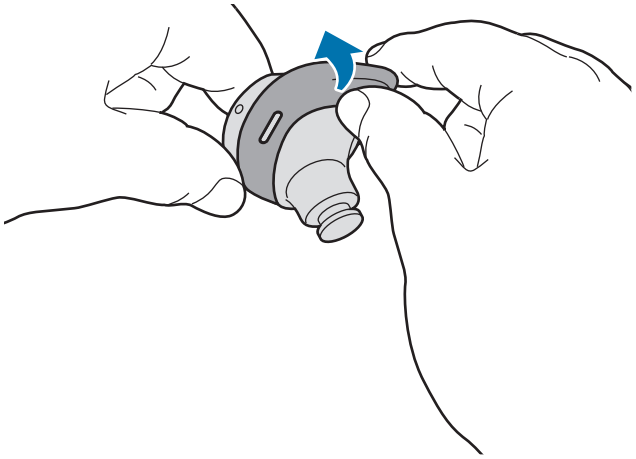

- Führen Sie die Ohrhörer nicht ohne die Stabilisierung in Ihre Ohren ein. Andernfalls kann dies Verletzungen am Ohr hervorrufen.
- Ziehen Sie beim Anbringen oder Abnehmen nicht zu stark an der Stabilisierung. Die Stabilisierung könnte sonst reißen.

Stellen Sie sicher, dass die Stabilisierung richtig herum am Ohrhörer befestigt ist. Andernfalls passen die Ohrhörer möglicherweise nicht richtig.

4 Gehen Sie beim zweiten Ohrhörer ebenso vor.

Akku

Akku aufladen

Laden Sie den Akku vollständig auf, bevor Sie die Ohrhörer zum ersten Mal verwenden oder wenn Sie sie längere Zeit nicht genutzt haben. Die Ohrhörer schalten sich während des Ladevorgangs ein. Ist der Akku vollständig entladen, muss er mindestens 10 Minuten lang geladen werden, damit das Gerät funktioniert.

Überprüfen Sie die Ausrichtung der beiden Ohrhörer, legen Sie sie in die entsprechenden Aussparungen und schließen Sie dann das Ladegerät an.

Das Ladeetui, das über einen integrierten Akku verfügt, wird gleichzeitig mit den Ohrhörern geladen.

Sie können die Ohrhörer auch im Ladeetui laden, ohne dass Sie das Ladeetui an eine Steckdose anschließen müssen.

Verwenden Sie nur von Samsung zugelassene Ladegeräte und Kabel. Nicht zugelassene Ladegeräte oder Kabel können zu einer Explosion des Akkus oder zu Schäden an den Galaxy Buds führen.

- Ein falsches Anschließen des Ladegeräts kann zu schweren Schäden am Ladeetui führen. Schäden durch unsachgemäße Verwendung werden nicht von der Garantie abgedeckt.
- Verwenden Sie ausschließlich das im Lieferumfang der Galaxy Buds enthaltene USB-Kabel vom Typ C. Bei der Verwendung von Micro-USB-Kabeln kann es zu Schäden am Ladeetui kommen.

- Ladegeräte sind separat erhältlich.
- Stecken Sie das Ladegerät aus, wenn es nicht verwendet wird, um Energie zu sparen. Das Ladegerät verfügt über keinen Ein-/Ausschalter. Sie müssen also das Ladegerät vom Stromanschluss trennen, wenn es nicht verwendet wird, um zu verhindern, dass Energie verschwendet wird. Das Ladegerät sollte sich während des Aufladens in der Nähe des Stromanschlusses befinden und leicht zugänglich sein.
- Laden Sie das Gerät nicht länger als eine Woche auf, da eine Überladung die Akkulebensdauer beeinträchtigen kann.
- Die Drahtlosfunktionen der Ohrhörer können während des Akkuladevorgangs nicht verwendet werden.
- Schließen Sie das Ladeetui zum Aufbewahren oder Laden der Ohrhörer.
- Falls die Ladekontakte mit Schweiß oder einer anderen Flüssigkeit in Kontakt kommen, kann es an den Galaxy Buds zu Korrosion kommen. Wenn die Ladekontakte oder Ohrhörer mit Schweiß oder einer anderen Flüssigkeit in Kontakt kommen, reinigen Sie sie, bevor Sie die Ohrhörer in das Ladeetui einsetzen.
- Stellen Sie sicher, dass die Stabilisierung richtig herum am Ohrhörer befestigt ist. Die Ohrhörer werden nicht aufgeladen, wenn sie nicht richtig in das Ladeetui eingesetzt sind.

1 Öffnen Sie das Ladeetui.

2 Prüfen Sie die Ausrichtung der beiden Ohrhörer und setzen Sie sie in die entsprechenden Aussparungen im Ladeetui ein.

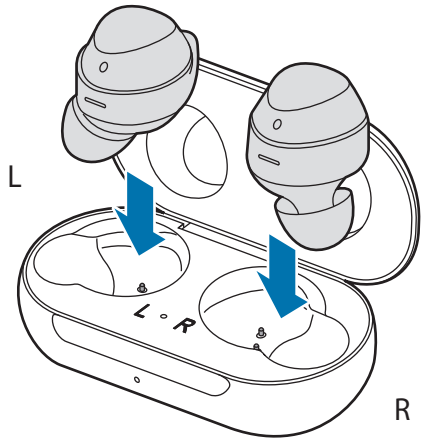

3 Schließen Sie das Ladeetui.

4 Schließen Sie das USB-Kabel an das Ladegerät an und verbinden Sie das andere Ende mit dem Ladegerätanschluss.

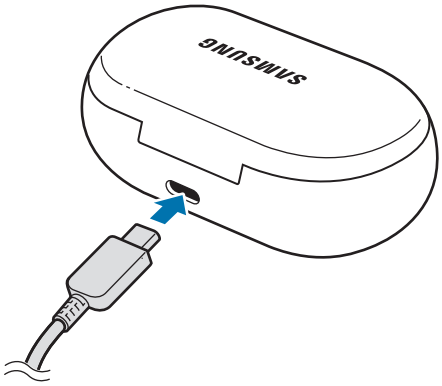

Ein falsches Anschließen des USB-Kabels kann zu schweren Schäden am Ladeetui führen. Schäden durch unsachgemäße Verwendung werden nicht von der Garantie abgedeckt.

5 Stecken Sie das Ladegerät in eine Netzsteckdose.

Der Akku der Ohrhörer und der Akku des Ladeetuis werden gleichzeitig geladen.

6 Trennen Sie das Ladeetui vom Ladegerät, wenn der Akku vollständig geladen ist. Ziehen Sie zuerst das USB-Kabel vom Ladeetui ab und trennen Sie anschließend die Verbindung zwischen Ladegerät und Netzsteckdose.

Akkuverbrauch einsparen

Wenn Sie die Ohrhörer nicht verwenden, bewahren Sie sie im aufgeladenen Ladeetui auf. Der berührungsempfindliche Sensor erfasst weiterhin Daten, wenn Sie die Ohrhörer tragen, sodass sich die Nutzungsdauer weiter reduziert.

Tipps und Vorsichtsmaßnahmen für das Laden des Akkus

- Falls die Ladekontakte mit Schweiß oder einer anderen Flüssigkeit in Kontakt kommen, kann es an den Galaxy Buds zu Korrosion kommen. Wenn die Ladekontakte oder Ohrhörer mit Schweiß oder einer anderen Flüssigkeit in Kontakt kommen, reinigen Sie sie, bevor Sie die Ohrhörer in das Ladeetui einsetzen.
- Wenn Sie das Gerät nicht über das Ladegerät, sondern beispielsweise über einen Computer laden, kann dies aufgrund einer eingeschränkten elektrischen Stromzufuhr zu einer geringeren Ladegeschwindigkeit führen.
- Während des Ladevorgangs erwärmen sich die Ohrhörer und das Ladeetui möglicherweise. Dies ist normal und wirkt sich nicht auf die Lebensdauer oder die Leistung der Ohrhörer aus. Steigt die Temperatur des Akkus ungewöhnlich an, wird der Ladevorgang angehalten.
- Falls die Ohrhörer und das Ladeetui nicht ordnungsgemäß geladen werden, bringen Sie sie gemeinsam mit dem Ladegerät zu einem Servicezentrum von Samsung.
- Verbiegen Sie das USB-Kabel nicht zu stark. Andernfalls kann dies zu Schäden oder einer kürzeren Lebensdauer des USB-Kabels führen. Ein defektes USB-Kabel darf nicht mehr verwendet werden.

Induktives Laden

Das Ladeetui ist mit einer integrierten Spule zum kabellosen Laden ausgestattet. Sie können den Akku über ein induktives Ladegerät oder ein Gerät mit vergleichbarer Funktion laden.

Akku mit induktivem Ladegerät laden

1 Öffnen Sie das Ladeetui.

2 Prüfen Sie die Ausrichtung der beiden Ohrhörer und setzen Sie sie in die entsprechenden Aussparungen im Ladeetui ein.

3 Schließen Sie das Ladeetui.

4 Legen Sie das Ladeetui so auf das induktive Ladegerät, dass die Mittelpunkte der Geräte übereinander liegen.

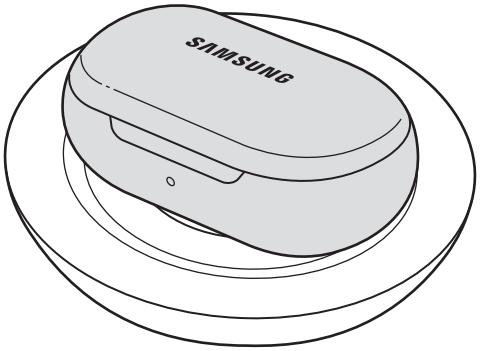

5 Trennen Sie das Ladeetui vom induktiven Ladegerät, wenn der Akku vollständig geladen ist.

Vorsichtsmaßnahmen für das kabellose Laden

Legen Sie das Ladeetui nicht auf das induktive Ladegerät, wenn sich leitende Materialien wie metallische Gegenstände oder Magneten zwischen den beiden Geräten befinden.

Andernfalls wird das Ladeetui möglicherweise nicht ordnungsgemäß geladen, es überhitzt oder das Ladeetui und die Karten werden beschädigt.

Verwenden Sie von Samsung zugelassene induktive Ladegeräte. Falls Sie andere induktive Ladegeräte nutzen, wird der Akku möglicherweise nicht richtig geladen.

Akku per PowerShare laden

1 Öffnen Sie das Ladeetui.

2 Prüfen Sie die Ausrichtung der beiden Ohrhörer und setzen Sie sie in die entsprechenden Aussparungen im Ladeetui ein.

3 Schließen Sie das Ladeetui.

4 Legen Sie das Ladeetui mit der Rückseite mittig auf das Gerät mit induktiver Ladefunktion.

Die Spule zum kabellosen Laden kann sich je nach Gerät an einer anderen Stelle befinden. Richten Sie das Gerät und das Ladeetui so aus, dass eine stabile Verbindung gegeben ist.

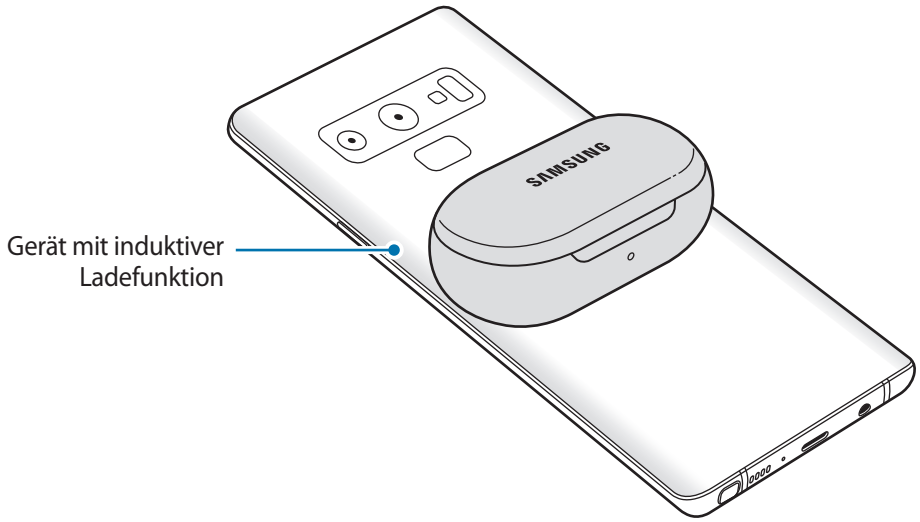

5 Trennen Sie das Ladeetui vom Gerät, wenn der Akku vollständig geladen ist.

- Um die ordnungsgemäße Aufladung sicherzustellen, bewegen und verwenden Sie das Gerät und das Ladeetui während des Ladevorgangs nicht.
- Wenn Sie die Galaxy Buds und das Gerät mit induktiver Ladefunktion gleichzeitig aufladen, verringert sich je nach Typ des Ladegeräts möglicherweise die Ladegeschwindigkeit oder die Galaxy Buds werden nicht richtig aufgeladen.
- Ladegeschwindigkeit und -wirkung können je nach Zustand des Geräts und Umgebung variieren.
- Falls die verbleibende Akkuladung des Geräts mit induktiver Ladefunktion unter einen bestimmten Wert sinkt, wird die Energieübertragung unterbrochen.

Prüfen des Akkustands

Verbinden Sie die Ohrhörer mit Ihrem Mobilgerät, starten Sie auf dem Mobilgerät die Anwendung **Galaxy Wearable** und rufen Sie auf der Karte **Ohrhörer** den Akkustatus beider Ohrhörer ab. Weitere Informationen finden Sie unter Ohrhörer mit einem Mobilgerät verbinden.

Wenn der Akkustand gering ist, erscheint eine Benachrichtigung im Benachrichtigungsfeld des Mobilgeräts.

Bedeutung der Akkustatus-LEDs

Anhand der Akkustatus-LEDs können Sie den Ladestatus der Ohrhörer und des Ladeetuis ermitteln.

Die Akkustatus-LED des Ohrhörers befindet sich im Inneren des Ladeetuis. Sie zeigt den Ladestatus der Ohrhörer an. Die Akkustatus-LED des Ladeetuis vorne am Ladeetui zeigt den Ladestatus des Ladeetuis an.

Akkustatus-LED des Ohrhörers

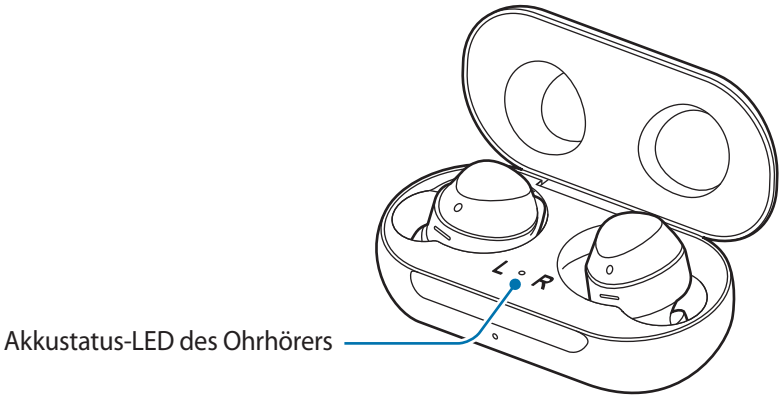

Farbe	Status
Leuchtet dauerhaft rot	• Akku wird geladen
Leuchtet dauerhaft grün	• Vollständig geladen
Blinkt rot	• Ladevorgang aufgrund von zu hoher/niedriger Temperatur blockiert

Akkustatus-LED des Ladeetuis

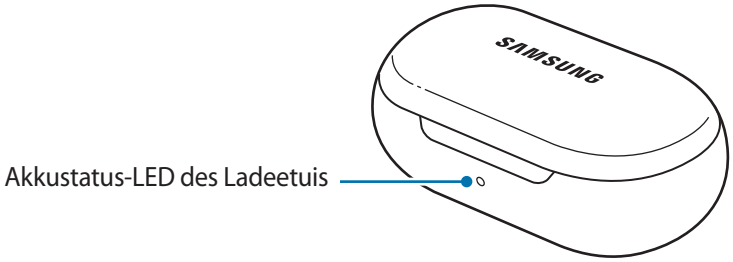

Farbe	Status
Leuchtet dauerhaft rot	• Akku wird geladen
Leuchtet dauerhaft grün	• Vollständig geladen
Blinkt rot (schnell)	• Ladevorgang aufgrund von zu hoher/niedriger Temperatur blockiert
Blinkt rot (langsam)	• Schwacher Akku
Rot (für fünf Sekunden nach Schließen des Ladeetuis)	• Geringer Akkuladestand (weniger als 30 %)
Gelb (für fünf Sekunden nach Schließen des Ladeetuis)	• Mäßiger Akkuladestand (zwischen 30 % und 60 %)
Grün (für fünf Sekunden nach Schließen des Ladeetuis)	• Hoher Akkuladestand (mehr als 60 %)

- Die Akkustatus-LED des Ladeetuis blinkt rot, wenn die externe Stromversorgung während des Ladens unterbrochen wird.
- Falls die Akkustatus-LEDs nicht wie beschrieben funktionieren, trennen Sie das Ladegerät vom Ladeetui und verbinden Sie es dann erneut.

Ohrhörer verwenden

Ohrhörer mit einem Mobilgerät verbinden

Ohrhörer erstmalig mit einem Mobilgerät von Samsung verbinden

1 Prüfen Sie die Ausrichtung der beiden Ohrhörer und setzen Sie sie in die entsprechenden Aussparungen im Ladeetui ein.

Wenn die Akkustatus-LED des Ohrhörers nicht aufleuchtet, verbinden Sie das Ladeetui mit dem Ladegerät und laden Sie die Ohrhörer mindestens 10 Minuten lang.

2 Schließen Sie das Ladeetui.

3 Öffnen Sie das Ladeetui.

Die Ohrhörer wechseln automatisch in den Bluetooth-Kopplungsmodus und es wird ein Pop-up-Fenster auf Ihrem Mobilgerät angezeigt.

Wenn das Pop-up-Fenster nicht automatisch geöffnet wird oder wenn Sie eine Verbindung zu einem Mobilgerät mit Android-Betriebssystem herstellen möchten, das nicht von Samsung stammt, befolgen Sie die Schritte unter Verbindung zu einem Android-Mobilgerät herstellen, das nicht von Samsung stammt (bzw. Vorgehen beim Nichtanzeigen des Pop-up-Fensters).

Wenn die Akkustatus-LED des Ladeetuis rot blinkt, nehmen Sie die Ohrhörer aus dem Ladeetui und setzen Sie sie dann wieder ein.

4 Tippen Sie auf dem Mobilgerät im Pop-up-Fenster **Verbinden** an.

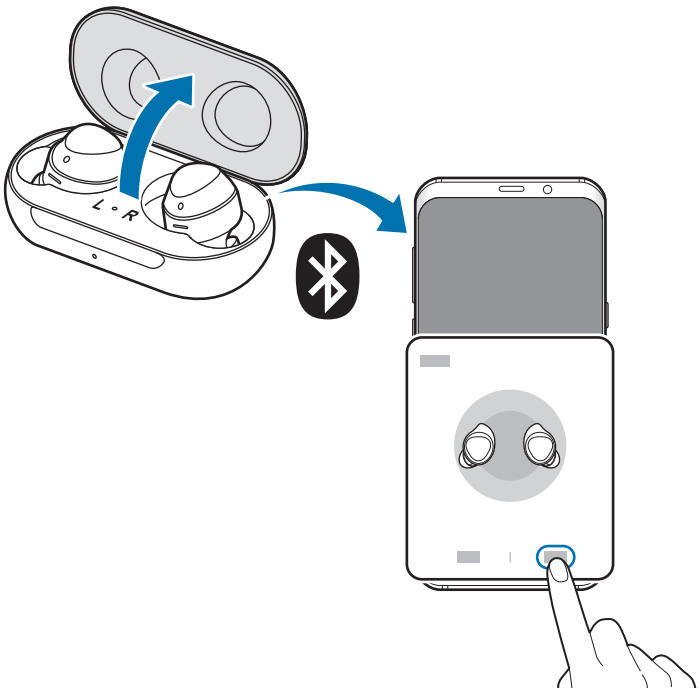

Das Pop-up-Fenster für die Verbindungsherstellung wird nur auf Mobilgeräten von Samsung angezeigt, auf denen Android 7.1.1 oder höher bzw. die Anwendung „SmartThings“ installiert ist. Falls das Pop-up-Fenster nicht angezeigt wird, aktualisieren Sie die Anwendung „SmartThings“auf die neueste Version.

5 Befolgen Sie die Anweisungen auf dem Bildschirm, um die Verbindung herzustellen.

Sobald die Ohrhörer einmal mit dem Mobilgerät verbunden wurden, versuchen sie automatisch, eine Verbindung mit dem Mobilgerät herzustellen, wenn das Ladeetui geöffnet wird und sich die Ohrhörer darin befinden.

- Falls die Ohrhörer nicht innerhalb von drei Minuten mit einem Mobilgerät verbunden werden, wird der Bluetooth-Kopplungsmodus deaktiviert. Schließen Sie das Ladeetui erneut und öffnen Sie es dann wieder. Die Ohrhörer wechseln in den Bluetooth-Kopplungsmodus.
- Wenn Sie nach der Verbindungsherstellung eine Verbindung zu einem anderen Mobilgerät herstellen möchten, finden Sie weitere Informationen hierzu unter Verbindung mit anderen Geräten herstellen.
- Falls die Ohrhörer keine Verbindung zu einem Mobilgerät herstellen, das Pop-up-Fenster für die Verbindungsherstellung nicht angezeigt wird oder Ihr Mobilgerät die Ohrhörer nicht findet, halten Sie beide Touchpads der Ohrhörer während dem Tragen gedrückt, um den Bluetooth-Kopplungsmodus manuell zu aktivieren. Wenn der Bluetooth-Kopplungsmodus aktiviert wurde, hören Sie einen Signalton. Diese Methode kann jedoch während der Musikwiedergabe nicht verwendet werden, wenn Sie die Lautstärkeregelung als Funktion bei Gedrückthalten eingestellt haben.

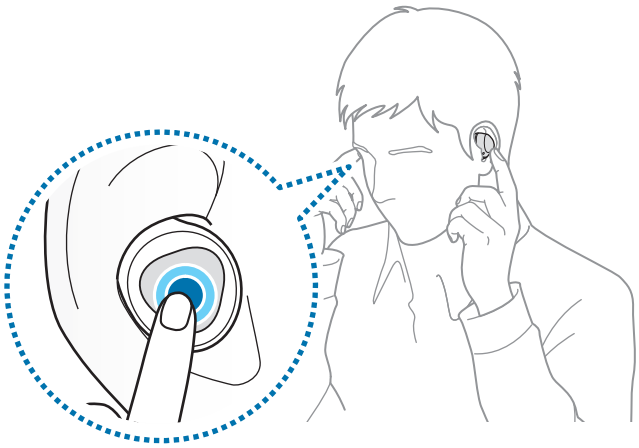

Verbindung zu einem Android-Mobilgerät herstellen, das nicht von Samsung stammt (bzw. Vorgehen beim Nichtanzeigen des Pop-up-Fensters)

1 Starten Sie auf dem Mobilgerät den **Galaxy Store** oder **Play Store** und laden Sie die Anwendung „Galaxy Wearable“ herunter.

- Die Anwendung „Galaxy Wearable“ kann nur auf Mobilgeräten heruntergeladen werden, auf denen das Betriebssystem Android 5.0 (API 21) oder höher installiert und mindestens 1,5 GB RAM verfügbar ist.
- Sie können die Sprache der Galaxy Wearable-Anwendung auf dem verbundenen Mobilgerät ändern. Öffnen Sie auf Ihrem Mobilgerät **Einstellungen** → **Allgemeine Verwaltung** → **Sprache und Eingabe** → **Sprache**. Standardmäßig ist möglicherweise Englisch festgelegt, wenn die Galaxy Wearable-Anwendung die auf dem Einstellungsbildschirm ausgewählte Sprache nicht unterstützt.

2 Prüfen Sie die Ausrichtung der beiden Ohrhörer und setzen Sie sie in die entsprechenden Aussparungen im Ladeetui ein.

Wenn die Akkustatus-LED des Ohrhörers nicht aufleuchtet, verbinden Sie das Ladeetui mit dem Ladegerät und laden Sie die Ohrhörer mindestens 10 Minuten lang.

3 Schließen Sie das Ladeetui.

4 Öffnen Sie das Ladeetui.

Die Ohrhörer wechseln automatisch in den Bluetooth-Kopplungsmodus.

5 Starten Sie auf dem Mobilgerät die Anwendung **Galaxy Wearable** und befolgen Sie die Anweisungen auf dem Bildschirm, um die Verbindungsherstellung abzuschließen.

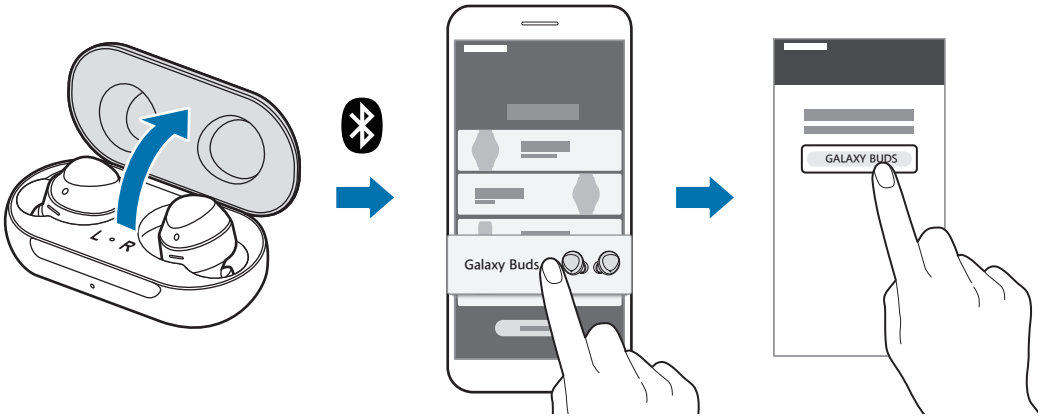

Tipps und Vorsichtsmaßnahmen beim Verbinden mit dem Mobilgerät

- Falls die Ohrhörer nicht innerhalb von drei Minuten mit einem Mobilgerät verbunden werden, wird der Bluetooth-Kopplungsmodus deaktiviert. Schließen Sie das Ladeetui erneut und öffnen Sie es dann wieder. Die Ohrhörer wechseln in den Bluetooth-Kopplungsmodus.
- Wenn Sie nach der Verbindungsherstellung eine Verbindung zu einem anderen Mobilgerät herstellen möchten, finden Sie weitere Informationen hierzu unter Verbindung mit anderen Geräten herstellen.
- Falls die Ohrhörer keine Verbindung zu einem Mobilgerät herstellen, das Pop-up-Fenster für die Verbindungsherstellung nicht angezeigt wird oder Ihr Mobilgerät die Ohrhörer nicht findet, halten Sie beide Touchpads der Ohrhörer während dem Tragen gedrückt, um den Bluetooth-Kopplungsmodus manuell zu aktivieren. Wenn der Bluetooth-Kopplungsmodus aktiviert wurde, hören Sie einen Signalton. Diese Methode kann jedoch während der Musikwiedergabe nicht verwendet werden, wenn Sie die Lautstärkeregelung als Funktion bei Gedrückthalten eingestellt haben.
- Die Verbindungsmethoden variieren möglicherweise je nach Gerät und Softwareversion.
- Die Anwendung „Galaxy Wearable“ kann nur auf Mobilgeräten heruntergeladen werden, auf denen das Betriebssystem Android 5.0 (API 21) oder höher installiert und mindestens 1,5 GB RAM verfügbar ist.

Hinweise zur Verwendung von Bluetooth

Bluetooth ist ein Funktechnologie-Standard, der über eine 2,4 GHz-Frequenz verschiedene Geräte über kurze Entfernungen miteinander verbindet. Mit Bluetooth können Sie ohne Kabel Verbindungen zwischen Bluetooth-fähigen Geräten wie Mobilgeräten herstellen. Zudem ermöglicht Bluetooth das Austauschen von Daten.

- Halten Sie die Geräte nahe aneinander, um Probleme bei der Verbindungsherstellung zwischen den Ohrhörern und einem anderen Gerät zu vermeiden.
- Stellen Sie sicher, dass sich die Ohrhörer und das andere Bluetooth-Gerät innerhalb der Bluetooth-Verbindungsreichweite (10 m) befinden. Die Reichweite kann je nach Umgebung, in der die Geräte verwendet werden, variieren.
- Zwischen den Ohrhörern und einem verbundenen Gerät dürfen sich keine Hindernisse befinden, beispielsweise Personen, eine Wand, eine Hausecke oder ein Zaun.
- Die Bluetooth-Antenne des verbundenen Geräts darf nicht berührt werden.
- Bluetooth verwendet dieselbe Frequenz wie einige Produkte mit geringer Sendeleistung in der Industrie, Wissenschaft und Medizin, weshalb Interferenzen entstehen können, wenn in der Nähe derartiger Produkte eine Bluetooth-Verbindung hergestellt wird.
- Einige Geräte, insbesondere solche, die nicht von Bluetooth SIG getestet oder zugelassen wurden, sind möglicherweise nicht mit den Ohrhörern kompatibel.
- Verwenden Sie die Bluetooth-Funktion nicht zu illegalen Zwecken (z. B. zum Nutzen von Raubkopien oder zum illegalen Aufzeichnen von Gesprächen zu gewerblichen Zwecken).

Ohrhörer tragen

Setzen Sie die Stabilisierung ins Ohr ein und passen Sie die Position entsprechend an, bis sie bequem sitzt.

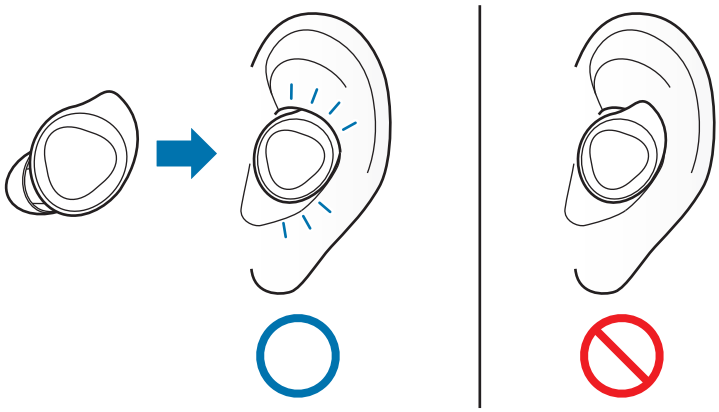

Das Gerät und einige Zubehörartikel (separat erhältlich) enthalten Magneten. Sowohl die AHA (American Heart Association, USA) als auch die MHRA (Medicines and Healthcare Products Regulatory Agency, Großbritannien) weisen darauf hin, dass der Einsatz von Magneten innerhalb einer Reichweite von 15 cm die Funktion von implantierten Herzschrittmachern, Kardiovertern, Defibrillatoren, Insulinpumpen oder anderen medizinisch-elektrischen Geräten (zusammenfassend „medizinische Geräte“ genannt) beeinträchtigen kann. Wenn Sie eines dieser medizinischen Geräte verwenden, BENUTZEN SIE DIESES GERÄT UND BESTIMMTE ZUBEHÖRTEILE (SEPARAT ERHÄLTLICH) NUR NACH RÜCKSPRACHE MIT EINEM ARZT.

Bewahren Sie das Gerät und bestimmte Zubehörteile (separat erhältlich) nicht in der Nähe magnetischer Felder auf. Karten mit Magnetstreifen wie Kreditkarten, Telefonkarten, Reisepässe und Bordkarten können durch Magnetfelder beschädigt werden.

- Besteht kein direkter Kontakt zwischen dem berührungsempfindlichen Sensor und Ihrem Ohr, funktioniert der Ohrhörer möglicherweise nicht. Verwenden Sie die Stabilisierung und das Ohrpolster, die bzw. das am bequemsten in Ihrem Ohr sitzt, falls kein Ton ausgegeben wird, der Sie darüber informiert, dass der Ohrhörer erkannt wurde.
- Wenn Sie nur einen Ohrhörer tragen, wird der Ton im Monomodus ausgegeben. Es wird automatisch in den Stereomodus gewechselt, wenn Sie beide Ohrhörer tragen.
- Beachten Sie in Bereichen, in denen Drahtlosgeräte nur eingeschränkt verwendet werden dürfen, z. B. an Flughäfen oder in Krankenhäusern, die entsprechenden Warnhinweise und Anweisungen (ggf. vom zuständigen Personal).

1 Setzen Sie die Ohrhörer in der korrekten Ausrichtung in die Ohren ein, sodass sie bequem sitzen, und achten Sie dabei darauf, dass die Stabilisierung nach oben weist.

2 Drehen Sie die Ohrhörer nach links oder rechts, bis Sie bequem sitzen.

Beim Einsetzen erkennt der berührungsempfindliche Sensor automatisch, dass Sie die Ohrhörer tragen. Dann gibt der Ohrhörer einen Ton aus, um zu signalisieren, dass er erkannt wurde.

Touchpad verwenden

Mit dem Touchpad können Sie die Musikwiedergabe steuern, Anrufe annehmen oder abweisen oder eine Konversation mit dem intelligenten Sprachassistenten beginnen.

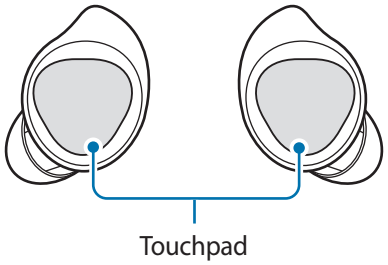

- Drücken Sie nicht zu stark mit den Fingerspitzen auf das Touchpad, um Verletzungen an Ihren Ohren zu verhindern.
- Tippen Sie nicht mit scharfen Gegenständen auf das Touchpad, damit keine Schäden daran entstehen.

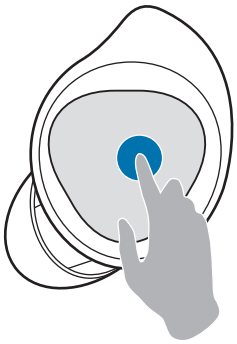

Einmal antippen

- Titel wiedergeben oder anhalten.

Zweimal antippen

- Nächsten Titel wiedergeben.
- Anruf beantworten oder beenden.
- Den aktuellen Anruf in die Warteschleife versetzen und den zweiten Anruf annehmen.
- Zwischen dem aktuellen Anruf und dem gehaltenen Anruf wechseln.

Dreimal antippen

- Vorherigen Titel wiedergeben.
  - Wenn ein Titel seit mehr als drei Sekunden wiedergegeben wird, können Sie ihn durch dreimaliges Antippen von Anfang an wiedergeben. Falls Sie das Touchpad dreimal antippen, bevor drei Sekunden vergangen sind, wird der vorherige Titel wiedergegeben.

Berühren und halten

- Eine festgelegte Funktion aktivieren.
  - Standardmäßig ist die Sprachbefehlsfunktion eingestellt. Weitere Informationen zum Ändern von Voreinstellungsmenüs finden Sie unter Funktion bei Gedrückthalten festlegen.
- Anruf ablehnen.
- Mikrofon während eines Anrufs ein- oder ausschalten.
  - Auf dem Mobilgerät wird keine entsprechende Information angezeigt.
- Gehaltenen Anruf wieder aufnehmen, nachdem der aktuelle Anruf beendet wurde.

Falls die Ohrhörer keine Verbindung zu einem Mobilgerät herstellen, das Pop-up-Fenster für die Verbindungsherstellung nicht angezeigt wird oder Ihr Mobilgerät die Ohrhörer nicht findet, halten Sie beide Touchpads der Ohrhörer während dem Tragen gedrückt, um den Bluetooth-Kopplungsmodus manuell zu aktivieren. Wenn der Bluetooth-Kopplungsmodus aktiviert wurde, hören Sie einen Signalton. Diese Methode kann jedoch während der Musikwiedergabe nicht verwendet werden, wenn Sie die Lautstärkeregelung als Funktion bei Gedrückthalten eingestellt haben.

Sperrfunktion für das Touchpad verwenden

Versehentliche Aktionen lassen sich vermeiden, indem Sie die Funktion zum Sperren des Touchpads verwenden.

1 Starten Sie auf dem Mobilgerät die Anwendung **Galaxy Wearable**.

2 Tippen Sie **Touchpad** an.

3 Tippen Sie den Schalter **Touchpad sperren** an, um die Funktion zu aktivieren.

Funktion bei Gedrückthalten festlegen

Sie können für beide Ohrhörer eine zuvor festgelegte Funktion bei Gedrückthalten auswählen und so schnell und einfach die entsprechenden Funktionen aktivieren.

1 Starten Sie auf dem Mobilgerät die Anwendung **Galaxy Wearable**.

2 Tippen Sie **Touchpad** an.

3 Tippen Sie unter **Berühren und Halten des Touchpads** die Option **Links** oder **Rechts** an.

4 Wählen Sie eine Funktion aus, die Sie für das Gedrückthalten voreinstellen möchten.

- **Sprachbefehl**: Sagen Sie etwas zum intelligenten Sprachassistenten.
- **Schnelle Umgebungsgeräusche**: Sie hören die Umgebungsgeräusche vorübergehend und bis zu eine Minute lang, während die Musik leiser gedreht wird.
- **Leiser**/**Lauter**: Lautstärke anpassen.

- Wenn Sie die Lautstärkeregelung als voreingestellte Funktion bei Gedrückthalten für eine Seite auswählen, wird für die andere Seite automatisch ebenfalls die Lautstärkeregelung voreingestellt.
- Falls die Lautstärkeregelung bereits eingestellt wurde und Sie versuchen, auf einer Seite die voreingestellte Funktion bei Gedrückthalten zu ändern, wird für die andere Seite automatisch die Sprachbefehlsfunktion festgelegt.

Intelligenten Sprachassistenten verwenden

- Diese Funktion ist nur verfügbar, wenn ein Mobilgerät verbunden ist, das den intelligenten Sprachassistenten unterstützt. Der intelligente Sprachassistenten, der für Ihr Mobilgerät eingestellt ist, wird aufgerufen.
- Abhängig von dem Dienst, der für den intelligenten Sprachassistenten auf Ihrem Mobilgerät eingestellt ist, sind nur einige Sprachen verfügbar. Bestimmte Funktionen sind je nach Region u. U. nicht verfügbar.
- Wenn Sie die Lautstärkeregelung als voreingestellte Funktion bei Gedrückthalten für eine Seite auswählen, wird für die andere Seite automatisch ebenfalls die Lautstärkeregelung voreingestellt. In diesem Fall können Sie den intelligenten Sprachassistenten und die Sprachbefehlsfunktion nicht starten. Weitere Informationen zum Ändern von Voreinstellungsmenüs finden Sie unter Funktion bei Gedrückthalten festlegen.

1 Berühren und halten Sie das Touchpad.

2 Sagen Sie einen Sprachbefehl und nehmen Sie den Finger vom Touchpad.

Wenn die Galaxy Buds den Befehl erkennen, wird die entsprechende Aktion ausgeführt.

Um einen Sprachbefehl zu wiederholen oder einen anderen Befehl zu sagen, berühren und halten Sie das Touchpad.

Tipps zur besseren Spracherkennung

- Sprechen Sie deutlich.
- Halten Sie sich in einer ruhigen Umgebung auf.
- Verwenden Sie keine anstößigen oder umgangssprachlichen Wörter.
- Vermeiden Sie es, Dialekt zu sprechen.

Je nach Umgebung und Aussprache erkennen die Galaxy Buds Ihre Befehle unter Umständen nicht oder führen unerwünschte Befehle aus.

Musik hören

Hören Sie auf Ihrem Mobilgerät gespeicherte Musik, indem Sie die Ohrhörer mit dem Mobilgerät verbinden. Sie können auf dem verbundenen Mobilgerät wiedergegebene Musik streamen.

Starten Sie auf dem Mobilgerät eine Anwendung zur Musikwiedergabe und beginnen Sie mit der Wiedergabe.

Sie können über die Ohrhörer Musik abspielen.

Titel wiedergeben oder anhalten

Tippen Sie das Touchpad an, um den Titel wiederzugeben oder die Wiedergabe anzuhalten.

Nächsten Titel wiedergeben

Tippen Sie das Touchpad zweimal an, um während der Wiedergabe zum nächsten Titel zu wechseln.

Vorherigen Titel wiedergeben

Tippen Sie das Touchpad dreimal an, um während der Wiedergabe zum vorherigen Titel zu wechseln.

Wenn ein Titel seit mehr als drei Sekunden wiedergegeben wird, können Sie ihn durch dreimaliges Antippen von Anfang an wiedergeben. Falls Sie das Touchpad dreimal antippen, bevor drei Sekunden vergangen sind, wird der vorherige Titel wiedergegeben.

Lautstärke einstellen

Stellen Sie die Lautstärke mit dem verbundenen Mobilgerät ein.

Sie können auch die Lautstärke mit dem Touchpad anpassen, sobald Sie die Funktion als Voreinstellung bei Gedrückthalten festgelegt haben. Weitere Informationen zu Voreinstellungsmenüs finden Sie unter Funktion bei Gedrückthalten festlegen.

Um die Lautstärke zu erhöhen, berühren und halten Sie den rechten Ohrhörer und lassen Sie ihn los, sobald die gewünschte Lautstärke erreicht ist.

Um die Lautstärke zu verringern, berühren und halten Sie den linken Ohrhörer und lassen Sie ihn los, sobald die gewünschte Lautstärke erreicht ist.

- Wenn der Ton an den Ohrhörern auch bei voller Lautstärke nur leise wiedergegeben wird, passen Sie die Lautstärke auf dem verbundenen Mobilgerät an.
- Wenn Sie die Ohrhörer mit Ihrem Mobilgerät verbinden, während Sie Musik hören, ändert sich möglicherweise die Lautstärke.

Equalizer verwenden

Ihnen stehen fünf verschiedene Voreinstellungen für den Equalizer zur Verfügung.

1. Starten Sie auf dem Mobilgerät die Anwendung **Galaxy Wearable**.
2. Tippen Sie auf der Karte **Equalizer** das Symbol an.
3. Wählen Sie eine Voreinstellung aus, die Sie verwenden möchten.

Anruffunktionen verwenden

Wenn die Ohrhörer mit einem Mobilgerät verbunden sind, können Sie auf dem verbundenen Mobilgerät eingehenden Anrufe entgegennehmen und verwalten.

Anrufe annehmen oder ablehnen

Geht ein Anruf ein, wenn Sie die Ohrhörer tragen, wird ein Signal über die Ohrhörer ausgegeben und die Telefonnummer des Anrufers oder der in den Kontakten gespeicherte Name wird Ihnen per Sprachbenachrichtigung mitgeteilt.

Tippen Sie das Touchpad zweimal an, um den Anruf anzunehmen.

Berühren und halten Sie das Touchpad zum Ablehnen des Anrufs.

Wenn Sie nicht per Sprachbenachrichtigung über die Telefonnummer des Anrufers informiert werden, starten Sie auf dem Mobilgerät die Anwendung **Galaxy Wearable**, tippen Sie **Benachrichtigungen** → **Benachrichtigungen verwalten** und anschließend den Schalter **Eingehender Anruf** an, um die Funktion zu aktivieren.

Einen zweiten Anruf annehmen

Wenn während eines Anrufs ein zweiter Anruf eingeht, gibt der Ohrhörer einen Signalton aus.

Berühren und halten Sie das Touchpad, um den aktuellen Anruf zu beenden und den zweiten Anruf anzunehmen.

Berühren und halten Sie das Touchpad zum Versetzen des aktuellen Anrufs in die Warteschleife und zum Annehmen des zweiten Anrufs.

Tippen Sie das Touchpad während des aktuellen Anrufs zweimal an, um zwischen dem aktuellen und dem gehaltenen Anruf zu wechseln.

Mikrofon ausschalten

Berühren und halten Sie das Touchpad während eines Anrufs, um das Mikrofon auszuschalten, damit Ihr Gesprächspartner Sie nicht hört.

Anruf beenden

Tippen Sie das Touchpad zweimal an, um den aktuellen Anruf zu beenden.

Umgebungsgeräuschmodus verwenden

Hören Sie Umgebungsgeräusche, während Sie im Freien Musik hören, um schnell potenziell gefährliche Situationen erkennen zu können.

Starten Sie auf dem Mobilgerät die Anwendung **Galaxy Wearable** und tippen Sie **Umgebungsgeräusche** und anschließend den Schalter an, um die Funktion zu aktivieren.

Der Modus „Umgebungssound“ wird aktiviert und Sie hören die Umgebungsgeräusche.

Wenn Sie den Modus „Umgebungssound“ aktivieren, können Sie auch plötzliche, laute Umgebungsgeräusche hören.

- Wenn Sie im Umgebungssoundmodus die Funktion zur Lautstärkeregelung des Umgebungssounds verwenden, lässt sich die Lautstärke abhängig von der Situation oder dem Ort einstellen. Weitere Informationen finden Sie unter Umgebungsgeräusche.
- Wenn Sie die Sprachfokusfunktion im Umgebungssoundmodus verwenden, werden Stimmen deutlicher wiedergegeben. Weitere Informationen finden Sie unter Umgebungsgeräusche.
- Während eines Anrufs wird der Modus „Umgebungssound“ automatisch deaktiviert. Nach dem Anruf wechselt der Ohrhörer zurück in den zuvor festgelegten Modus.
- Im Umgebungsgeräuschmodus tritt beim Anpassen der Lautstärke oder beim Berühren des Mikrofons unter Umständen eine Rückkopplung auf.
- Die Funktion kann genutzt werden, sobald Sie die Ohrhörer erstmals mit der Anwendung „Galaxy Wearable“ verbunden haben.

Schnellen Umgebungssoundmodus aktivieren

Sie können den schnellen Umgebungssoundmodus mit dem Touchpad für bis zu eine Minute aktivieren, wenn Sie ihn als Funktion bei Gedrückthalten eingestellt haben. Das ist selbst dann möglich, wenn dieser Modus auf dem Mobilgerät nicht aktiviert ist. Weitere Informationen zu Voreinstellungsmenüs finden Sie unter Funktion bei Gedrückthalten festlegen.

Halten Sie das Touchpad gedrückt, um den schnellen Umgebungssoundmodus zu aktivieren und die Umgebungsgeräusche zu hören. Wenn Sie Musik hören, wird die Lautstärke verringert.

Sobald Sie das Touchpad loslassen, wird der schnelle Umgebungssoundmodus deaktiviert und die Musik wird wieder lauter.

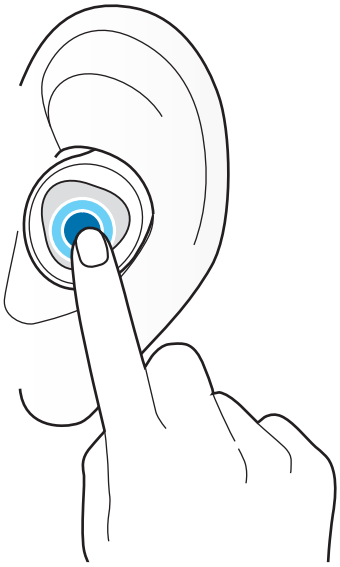

Schnellen Umgebungssound-modus aktivieren

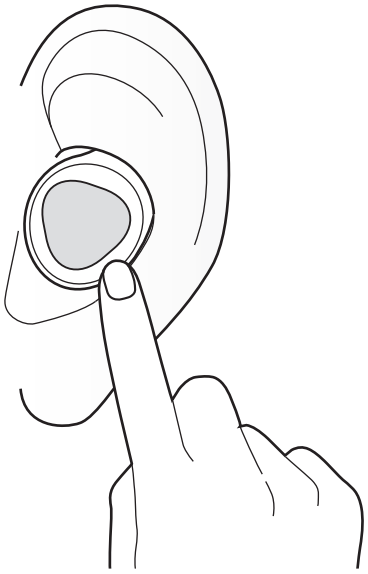

Schnellen Umgebungssound-modus deaktivieren

Galaxy Wearable-Anwendung

Einführung

Zum Verbinden der Ohrhörer mit einem Mobilgerät müssen Sie die Anwendung Galaxy Wearable auf dem Mobilgerät installieren. Über die Galaxy Wearable-Anwendung können Sie die Einstellungen Ihrer Ohrhörer anpassen.

Starten Sie auf dem Mobilgerät die Anwendung **Galaxy Wearable**.

Wenn Sie die Ohrhörer erstmals mit einem Mobilgerät verbinden, finden Sie unter Ohrhörer mit einem Mobilgerät verbinden weitere Informationen.

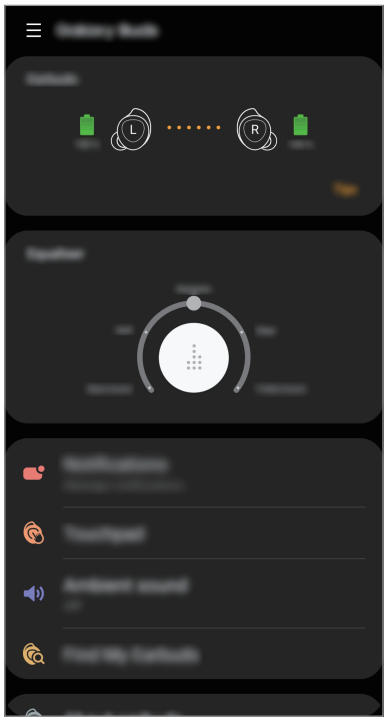

Einige Funktionen stehen je nach Typ des verbundenen Mobilgeräts möglicherweise nicht zur Verfügung.

Ohrhörer verbinden und trennen

Verbindung zwischen einem Gerät und den Ohrhörern trennen

Setzen Sie die Ohrhörer in das Ladeetui ein. Die aktuelle Bluetooth-Verbindung wird getrennt.

Um die Ohrhörer manuell mit dem Mobilgerät zu verbinden, starten Sie auf dem Mobilgerät die Anwendung **Galaxy Wearable** und tippen Sie ☰ → **Trennen** an. Alternativ dazu können Sie auf dem Mobilgerät **Einstellungen** → **Verbindungen** → **Bluetooth** antippen, um die Kopplung zwischen den Ohrhörern und dem Mobilgerät aufzuheben.

Die Ohrhörer verfügen über keine Ein-/Ausschaltfunktion. Wenn die Ohrhörer nach dem Entnehmen aus dem Ohr eine bestimmte, zuvor festgelegte Zeit lang nicht verwendet werden, wechseln die Ohrhörer in den Standbymodus und die Verbindung zum Mobilgerät wird getrennt. Schließen Sie das Ladeetui und öffnen Sie es dann wieder, um den Bluetooth-Kopplungsmodus zu aktivieren.

Verbindung zwischen Ohrhörern und Geräten, die vorübergehend getrennt wurde, wiederherstellen

Wenn Sie die Verbindung zwischen den Ohrhörern und einem Gerät, die kurz getrennt wurde, wiederherstellen möchten, setzen Sie sie ins Ladeetui ein und schließen Sie es. Öffnen Sie dann das Ladeetui wieder. Sie haben auch die Möglichkeit, auf dem Mobilgerät in der Anwendung **VERBINDEN** oben rechts **Galaxy Wearable** anzutippen.

Verbindung zu neuen Ohrhörern herstellen

Sie können die Verbindung zwischen den Ohrhörern und Ihrem Mobilgerät vorübergehend trennen und andere Ohrhörer verbinden.

Starten Sie dann auf dem Mobilgerät die Anwendung **Galaxy Wearable** und tippen Sie ☰ → **Neues Gerät verbinden** an.

Verbindung mit anderen Geräten herstellen

Starten Sie dann auf dem Mobilgerät die Anwendung **Galaxy Wearable** und tippen Sie ☰ → **Trennen** an. Alternativ dazu können Sie auf dem Mobilgerät **Einstellungen** → **Verbindungen** → **Bluetooth** antippen, um die Kopplung zwischen den Ohrhörern und dem Mobilgerät aufzuheben.

Die Verbindung zwischen den Ohrhörern und dem Mobilgerät wird getrennt.

Schließen Sie das Ladeetui und öffnen Sie es dann wieder, um den Bluetooth-Kopplungsmodus zu aktivieren. Starten Sie die Anwendung **Galaxy Wearable** und befolgen Sie die Anweisungen auf dem Bildschirm, um die Verbindungsherstellung abzuschließen.

Status der Ohrhörer abrufen und Einstellungen anpassen

Sehen Sie sich den Status und die Einstellungen der Ohrhörer an, die mit dem Mobilgerät verbunden sind, und passen Sie sie an.

Starten Sie auf dem Mobilgerät die Anwendung **Galaxy Wearable**.

Ohrhörer

Zeigen Sie den Verbindungsstatus und die verbleibende Akkulaufzeit an.

Tippen Sie **Tipps** an, um eine Anleitung zur Bedienung des Touchpads aufzurufen.

Equalizer

Aktivieren oder deaktivieren Sie den Equalizer-Modus und wählen Sie eine Voreinstellung aus, die Sie verwenden möchten.

Benachrichtigungen

Sie erhalten über die Ohrhörer Benachrichtigungen von den Anwendungen des Mobilgeräts. Um diese Funktion zu verwenden, aktivieren Sie sie durch Antippen des Schalters.

- **Benachrichtigungen verwalten**: Anwendungen auswählen, von denen Sie Benachrichtigungen erhalten möchten, und die Benachrichtigungseinstellungen für die einzelnen Anwendungen ändern.
- **Bei Telefonnutzung vorlesen**: Festlegen, dass Benachrichtigungen vom Mobilgerät an die Ohrhörer gesendet werden, auch wenn Sie das Mobilgerät gerade verwenden.

Touchpad

Nutzungseinstellungen des Touchpads ändern.

- **Touchpad sperren**: Zum Aktivieren der Sperrfunktion. Um die Sperrfunktion für das Touchpad zu verwenden, aktivieren Sie sie durch Antippen des Schalters. Weitere Informationen finden Sie unter Sperrfunktion für das Touchpad verwenden.
- **Berühren und Halten des Touchpads**: Voreingestellte Funktion bei Gedrückthalten auswählen. Weitere Informationen finden Sie unter Funktion bei Gedrückthalten festlegen.

Umgebungsgeräusche

Hören Sie Umgebungsgeräusche, während Sie im Freien Musik hören, um schnell potenziell gefährliche Situationen erkennen zu können. Um diese Funktion zu verwenden, aktivieren Sie sie durch Antippen des Schalters.

Sie können den Modus „Umgebungssound“ mit dem Touchpad vorübergehend und bis zu eine Minute lang aktivieren, selbst wenn dieser Modus auf dem Mobilgerät nicht aktiv ist. Weitere Informationen finden Sie unter Schnellen Umgebungssoundmodus aktivieren.

- **Umgebungssound-Lautstärke**: Sie können die Lautstärke abhängig von der Situation und dem Ort einstellen.
- **Stimmfokus**: Geben Sie Stimmen deutlicher wieder. Um die Sprachfokusfunktion zu verwenden, aktivieren Sie sie durch Antippen des Schalters.

Find my Earbuds

Wenn Sie Ihre Ohrhörer verlegen, können Sie sie mit der Anwendung „Galaxy Wearable“ auf Ihrem Mobilgerät wiederfinden.

1 Starten Sie dann auf dem Mobilgerät die Anwendung **Galaxy Wearable** und tippen Sie **Find my Earbuds** an.

2 Tippen Sie an.

Die Ohrhörer geben Signaltöne von sich.

3 Tippen Sie auf Ihrem Mobilgerät an, um den Signalton auszuschalten.

Verwenden Sie diese Funktion nicht, während Sie die Ohrhörer tragen, da ansonsten Hörschäden entstehen können.

Info zu Ohrhörer

Zeigen Sie die Informationen zur den Ohrhörern an.

- **Aktualisieren der Ohrhörer-Software**: Software der Ohrhörer auf die neueste Version aktualisieren, wenn ihr Akku zu mehr als 30 % geladen ist.
- **Rechtliche Informationen**: Rechtliche Informationen zu den Galaxy Buds anzeigen.
- **Gerätename**: Bezeichnung der Galaxy Buds anzeigen.
- **Ohrhörer zurücksetzen**: Galaxy Buds auf Standardeinstellungen zurücksetzen.
- **Tipps**: Informationen zur Verwendung der Galaxy Buds anzeigen.
- **Akkuinformationen**: Akku-Informationen für die Ohrhörer und das Ladeetui abrufen.

Info zu Galaxy Wearable

Rufen Sie die Informationen zur Version der Galaxy Wearable-Anwendung auf. Tippen Sie gegebenenfalls **Updates verfügbar** an, um die Anwendung Galaxy Wearable auf die neueste Version zu aktualisieren.

Benutzerhandbuch anzeigen

Das Benutzerhandbuch für die Ohrhörer lässt sich auf dem Mobilgerät öffnen.

Starten Sie dann auf dem Mobilgerät die Anwendung **Galaxy Wearable** und tippen Sie ☰ → **Benutzerhandbuch** an.

Anhang

Rat und Hilfe bei Problemen

Bevor Sie sich an ein Samsung Servicezentrum wenden, versuchen Sie folgende Lösungen. Gewisse Situationen treffen möglicherweise nicht auf Ihre Ohrhörer zu.

Die Ohrhörer funktionieren nicht

- Möglicherweise ist der Akku vollständig entladen. Laden Sie den Akku vollständig auf, bevor Sie die Ohrhörer verwenden.
- Besteht kein direkter Kontakt zwischen dem berührungsempfindlichen Sensor des Ohrhörers und Ihrem Ohr, funktioniert der Ohrhörer möglicherweise nicht wie gewohnt. Falls kein Ton ausgegeben wird, der Sie darüber informiert, dass die Ohrhörer erkannt wurden, entnehmen Sie die Ohrhörer und setzen Sie sie dann wieder in die Ohren ein.
- Falls das Touchpad die Ohrhörer nicht erkennt oder die Ohrhörer nicht funktionieren, setzen Sie sie in die Aussparungen im Ladeetui ein, schließen Sie das Ladeetui und entfernen Sie die Ohrhörer nach frühestens sieben Sekunden wieder.

Die Ohrhörer werden von einem Bluetooth-Gerät nicht erkannt

- Schließen Sie das Ladeetui und öffnen Sie es dann wieder, um den Bluetooth-Kopplungsmodus zu aktivieren.
- Stellen Sie sicher, dass sich die Ohrhörer und das andere Bluetooth-Gerät innerhalb der Bluetooth-Verbindungsreichweite (10 m) befinden. Die Reichweite kann je nach Umgebung, in der die Geräte verwendet werden, variieren.

Kann das Problem anhand der beschriebenen Tipps nicht behoben werden, wenden Sie sich an ein Samsung Servicezentrum.

Es besteht keine Bluetooth-Verbindung oder die Verbindung zwischen den Ohrhörern und dem Mobilgerät ist unterbrochen

- Zwischen den Geräten sollten sich keine Hindernisse wie Wände oder elektrische Geräte befinden.
- Stellen Sie sicher, dass die neueste Version der Galaxy Wearable-Anwendung auf dem Mobilgerät installiert ist. Aktualisieren Sie gegebenenfalls die Anwendung „Galaxy Wearable“ auf die neueste Version.
- Stellen Sie sicher, dass sich die Ohrhörer und das andere Bluetooth-Gerät innerhalb der Bluetooth-Verbindungsreichweite (10 m) befinden. Die Reichweite kann je nach Umgebung, in der die Geräte verwendet werden, variieren.
- Starten Sie das Mobilgerät und dann die Galaxy Wearable-Anwendung neu.

Der Akku lässt sich nicht ordnungsgemäß laden (mit von Samsung zugelassenen Ladegeräten)

- Stellen Sie sicher, dass sich die Ladekontakte der Ohrhörer und das Ladeetui wie vorgesehen berühren.
- Prüfen Sie, ob das Ladegerät ordnungsgemäß ans Ladeetui angeschlossen ist.
- Sollten die Kontakte des Akkus schmutzig sein, wird der Akku möglicherweise nicht richtig geladen. Säubern Sie die goldfarbenen Kontakte mit einem weichen Tuch und versuchen Sie dann erneut, den Akku aufzuladen.
- Wenden Sie sich an ein Samsung Servicezentrum und lassen Sie den Akku austauschen.

Die Ladedauer und die Akkulaufzeit unterscheiden sich bei den beiden Ohrhörern

- Die Ladezeit kann sich bei den beiden Ohrhörer unterscheiden, auch wenn das Laden zur selben Zeit begonnen hat.
- Aufgrund der unterschiedlichen Bauteile in den beiden Ohrhörern können sich die Ladezeit und die verbleibende Akkuladung unterscheiden.

Der Akku entlädt sich schneller als dies kurz nach dem Kauf des Geräts der Fall war

- Wenn Sie die Galaxy Buds oder den Akku sehr niedrigen oder sehr hohen Temperaturen aussetzen, verringert sich möglicherweise die Kapazität.
- Beim Akku handelt es sich um ein Verbrauchsgut und die verfügbare Leistung nimmt im Laufe der Zeit ab.

Sie können andere Personen nicht hören

Stellen Sie die Lautstärke auf dem verbundenen Mobilgerät ein.

Während eines Anrufs ist ein Echo vernehmbar

Passen Sie die Lautstärke mit dem verbundenen Mobilgerät an oder begeben Sie sich an einen anderen Ort.

Die Audioqualität ist schlecht

- Die Drahtlosnetzwerkdienste können durch Probleme im Netzwerk des Dienstanbieters beeinträchtigt werden. Halten Sie die Ohrhörer von elektromagnetischen Wellen fern.
- Stellen Sie sicher, dass sich die Ohrhörer und das andere Bluetooth-Gerät innerhalb der maximalen Bluetooth-Reichweite (10 m) befinden. Die Reichweite kann je nach Umgebung, in der die Geräte verwendet werden, variieren.
- Möglicherweise hören Sie je nach der am verbundenen Gerät eingestellten Lautstärke starke Lautstärke- oder Geräuschunterschiede. Um dies zu verhindern, passen Sie die Lautstärke des verbundenen Geräts entsprechend an.

Die Tonausgabe aus den Ohrhörern erfolgt beim Wiedergeben von Videos und Spielen später als über den Bildschirm

Beim Wiedergeben von Videos bzw. Spielen kann es zu Verzögerungen zwischen der Videowiedergabe und der Tonausgabe kommen, wenn die Ohrhörer mit einem Mobilgerät verbunden sind.

Die Galaxy Buds sind heiß

Wenn Sie die Galaxy Buds über einen längeren Zeitraum nutzen, fühlen sie sich möglicherweise heiß an. Das ist normal und wirkt sich nicht auf die Lebensdauer oder Leistung der Galaxy Buds aus.

Falls sich die Galaxy Buds überhitzen oder länger heiß sind, sollten Sie sie eine Zeit lang nicht verwenden. Erhitzen sich die Galaxy Buds weiterhin stark, wenden Sie sich an ein Servicezentrum von Samsung.

An der Außenseite der Galaxy Buds befindet sich eine kleine Lücke

- Diese Lücke ist ein wichtiges Herstellungsmerkmal. Einige Teile bewegen sich möglicherweise ganz leicht oder vibrieren.
- Mit der Zeit kann die Reibung zwischen den Teilen dazu führen, dass diese Lücke etwas größer wird.

Ohrhörer-Software mit dem Galaxy Buds-Manager aktualisieren

Sie können die Software der Ohrhörer aktualisieren, nachdem Sie das Programm „Galaxy Buds-Manager“ auf dem Computer installiert haben, wenn Sie das Mobilgerät zusätzlich zu einem Android-Gerät verwenden.

- Das Programm „Galaxy Buds-Manager“ kann auf Computer mit den Betriebssystemen Windows 7, 8, 8.1, 10 (32-Bit- oder 64-Bit-Version) und macOS 10.8 oder höher heruntergeladen werden.
- Das Programm „Galaxy Buds-Manager“ kann mit den Ohrhörern verbunden werden, wenn Sie einen Computer verwenden, der die Bluetooth-Funktion unterstützt.

Galaxy Buds-Manager installieren

Laden Sie den Galaxy Buds-Manager von der Samsung-Website (www.samsung.com) auf Ihren Computer herunter und folgen Sie den Anweisungen auf dem Bildschirm, um die Installation durchzuführen.

Software der Ohrhörer aktualisieren

Galaxy Buds

1 Prüfen Sie die Ausrichtung der Ohrhörer und setzen Sie sie in die entsprechenden Aussparungen im Ladeetui ein.

Wenn die Akkustatus-LED des Ohrhörers nicht aufleuchtet, verbinden Sie das Ladeetui mit dem Ladegerät und laden Sie die Ohrhörer mindestens 10 Minuten lang.

2 Schließen Sie das Ladeetui.

3 Öffnen Sie das Ladeetui.

Die Ohrhörer wechseln automatisch in den Bluetooth-Kopplungsmodus.

Um den Bluetooth-Kopplungsmodus manuell zu aktivieren, halten Sie die Touchpads beider Ohrhörer gedrückt, während Sie sie tragen.

Computer

1 Aktivieren Sie die Bluetooth-Funktion.

2 Starten Sie das Programm „Galaxy Buds-Manager“ und wählen Sie **Verbinden** aus.

Die Ohrhörer werden mit dem Galaxy Buds-Manager verbunden.

3 Wählen Sie **Auf Aktualisierungen überprüfen** aus, um anzuzeigen, welche Softwareversion der Ohrhörer aktuell verwendet wird und ob Aktualisierungen erforderlich sind. Wählen Sie anschließend **Herunterladen und installieren** aus.

Die Software der Ohrhörer wird aktualisiert.

Galaxy Buds handhaben

Grundlegende Wartung

- Reinigen Sie die Ohrhörer nach der Nutzung mit einem weichen, trockenen Tuch.
- Bewahren Sie die Ohrhörer an einem trockenen Ort auf. Achten Sie darauf, dass die Ohrhörer nicht mit Flüssigkeit in Kontakt kommen und keine Feuchtigkeit eindringt.

Empfänger reinigen

Wenn die Lautstärke nicht so hoch wie eingestellt ist, reinigen Sie den Empfänger.

1 Ziehen Sie das Ohrpolster vom vorstehenden Teil unten am Ohrhörer ab.

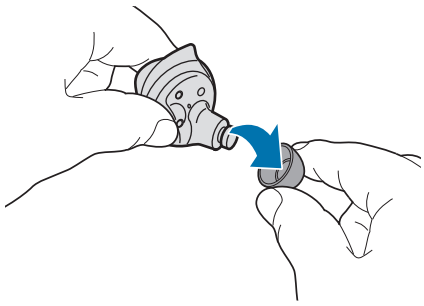

Ziehen Sie beim Anbringen oder Abnehmen nicht zu stark am Ohrpolster. Das Ohrpolster könnte sonst reißen.

2 Reinigen Sie den Empfänger mit der Bürste oder anderen Hilfsmitteln von Ohrenschmalz und Verschmutzungen.

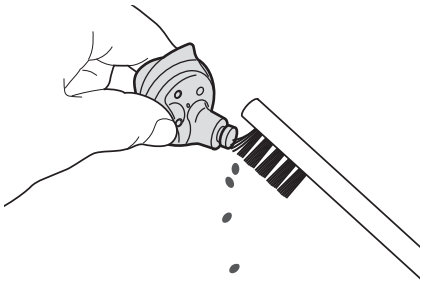

Wenden Sie beim Entfernen von Ohrenschmalz und Verschmutzungen keine übermäßige Kraft an. Andernfalls kann der Empfänger beschädigt werden.

3 Bringen Sie das Ohrpolster am Ohrhörer an.

Ladekontakte reinigen

Wenn der Akku nicht ordnungsgemäß lädt, säubern Sie beide goldfarbenen Kontakte mit einem trockenen Tuch.

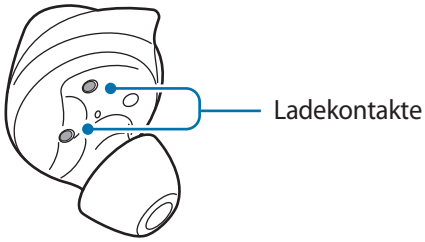

Ladeetui reinigen

Werden das Ladeetui oder die Ohrhörer durch Staub, Sand, Metallspäne oder andere Fremdkörper verunreinigt, lädt das Gerät unter Umständen nicht ordnungsgemäß oder es kann beschädigt werden. Falls das Ladeetui oder die Ohrhörer durch Fremdkörper verunreinigt ist, wischen Sie die Geräte mit einem weichen und trockenen Tuch ab, bevor Sie die Ohrhörer in das Ladeetui einsetzen.

Ohrhörer neu starten

Falls das Touchpad nicht mehr reagiert oder die Ohrhörer nicht ordnungsgemäß funktionieren, starten Sie die Ohrhörer neu.

Um die Ohrhörer zurückzusetzen und neu zu starten, setzen Sie sie in die entsprechenden Aussparungen im Ladeetui ein und entnehmen Sie sie nach frühestens zehn Sekunden wieder.

Wenn der Akku des Ladeetuis schwach ist, schließen Sie es zuerst an das Ladegerät an.

Akku entfernen

- **Wenden Sie sich an ein autorisiertes Servicecenter, wenn der Akku entnommen werden soll. Eine Anleitung zum Entfernen des Akkus finden Sie unter www.samsung.com/global/ecodesign_energy**
- Aus Sicherheitsgründen **dürfen Sie nicht versuchen, den Akku zu entnehmen**. Wird der Akku nicht ordnungsgemäß entfernt, kann dies zu Schäden an Akku und Gerät, zu Verletzungen und/oder zu einer Beeinträchtigung der Sicherheit des Geräts führen.
- Samsung ist nicht für Schäden oder Verluste haftbar (ob vertragsbezogen oder in Bezug auf unerlaubte Handlungen, einschließlich Fahrlässigkeit), die durch das Nichtbefolgen dieser Warnungen und Anweisungen entstehen, außer bei Tod oder Verletzung infolge von Fahrlässigkeit seitens Samsung.

Copyright

Copyright © 2019 Samsung Electronics

Diese Anleitung ist durch internationale Urheberrechtsgesetze geschützt.

Diese Anleitung darf weder als Ganzes noch in Teilen ohne vorherige schriftliche Genehmigung von Samsung Electronics reproduziert, vertrieben, übersetzt oder in anderer Form oder mit anderen Mitteln elektronischer oder mechanischer Art übertragen werden. Dazu zählt auch das Fotokopieren, Aufzeichnen oder Speichern in jeglicher Art von Informationsspeicher- und -abrufsystem.

Marken

- SAMSUNG und das SAMSUNG-Logo sind eingetragene Marken von Samsung Electronics.
- Bluetooth® ist eine weltweit eingetragene Marke von Bluetooth SIG, Inc.

Bluetooth®

- Alle weiteren Marken und Copyrights sind Eigentum ihrer jeweiligen Besitzer.

Modell: SM-R170

Nennspannung/-strom: 5 V/100 mA (Ohrhörer), 5 V/400 mA (Ladeetui)

Made in Vietnam von Samsung

PO Box 12987, Dublin, IE

CE

SAMSUNG

Wearable Safety information

www.samsung.com 02/2019. Rev.1.0

English 3
Shqip 18
العربية 33
বাংলা 47
Български 63
繁體中文(香港) 80
简体中文 92
繁體中文(台灣) 114
Hrvatski 127
Čeština 142
Dansk 157
Nederlands 172
Eesti 189
فارسی 203
Suomi 218
Français 232
Deutsch 249
Ελληνικά 267
עברית 286
हिन्दी 301
Magyar 317
Bahasa Indonesia 332
Italiano 349
日本語 365
Қазақ тілі 379
한국어 398
ខ្មែរ 410
Latviešu 424
Lietuvių kalba 438
Македонски 452
မြန်မာ 471
Norsk 490
Polski 504
Português 522
Português (Brasil) 538
Română 553
Русский 569
Srpski 584
Slovenčina 599
Slovenščina 616
Español 630
Español (Estados Unidos) 646
Svenska 663
ภาษาไทย 678
Türkçe 695

Українська 709

اردو 725

O'zbek 739

Tiếng Việt 756

Safety information

Please read this important safety information before you use the device. It contains general safety information for devices and may include content that does not apply to your device. Follow the warning and caution information to prevent injury to yourself or others and to prevent damage to your device.

The term 'device' refers to the earbuds, charging case, cable, the items supplied with the product, and any Samsung-approved accessories used with the product.

Warning

Failure to comply with safety warnings and regulations can cause serious injury or death

Do not use damaged power cords or plugs, or loose electrical sockets

Unsecured connections can cause electric shock or fire.

Do not touch the device, power cords, plugs, or the electric socket with wet hands or other wet body parts

Doing so may cause electric shock.

Do not pull the power cord excessively when disconnecting it

Doing so may cause electric shock or fire.

Do not bend or damage the power cord

Doing so may cause electric shock or fire.

Do not use the device with wet hands while the device is charging

Doing so may cause electric shock.

Do not directly connect together the charger's positive and negative terminals

Doing so may cause fire or serious injury.

Do not use your device outdoor during a thunderstorm

Doing so may result in electric shock or device malfunction.

Use manufacturer-approved batteries, chargers, accessories, and supplies

- Using generic batteries or chargers may shorten the life of your device or cause the device to malfunction. They may also cause a fire or cause the battery to explode.
- Use only Samsung-approved charger specifically designed for your device. Incompatible battery and charger can cause serious injuries or damage to your device.
- Samsung cannot be responsible for the user's safety when using accessories or supplies that are not approved by Samsung.

Do not carry your device in your back pockets or on your waist

- The device may be damaged, explode, or result in a fire if too much pressure is applied to it.
- You may be injured if you are bumped or fall.

Do not drop or cause excessive impact to the device

- This may damage your device or battery, cause the device to malfunction, or shorten its lifespan.
- This may also cause overheating, combustion, fire, or other hazards.

Handle and dispose of the device and charger with care

- Never dispose of the battery or device in a fire. Never place the battery or device on or in heating devices, such as microwave ovens, stoves, or radiators. The device may explode when overheated. Follow all local regulations when disposing of used battery or device.
- Never crush or puncture the device.
- Avoid exposing the device to high external pressure, which can lead to an internal short circuit and overheating.

Protect the device, battery and charger from damage

- Avoid exposing your device and battery to very cold or very hot temperatures.
- Extreme temperatures can damage the device and reduce the charging capacity and life of your device and battery.
- Never use a damaged charger.

Do not store your device near or in heaters, microwaves, hot cooking equipment, or high pressure containers

- The battery may leak.
- Your device may overheat and cause a fire.

Do not use or store your device in areas with high concentrations of dust or airborne materials

Dust or foreign materials can cause your device to malfunction and may result in fire or electric shock.

Prevent the charger port and the small end of the charger from contact with conductive materials, such as liquids, dust, metal powders, and pencil leads. Do not touch the charger port with sharp tools or cause an impact to the charger port

Conductive materials may cause a short circuit or corrosion of the terminals, which may result in an explosion or fire.

When using the wireless charger, do not place foreign materials, such as metal objects, magnets, and magnetic stripe cards, between the device and the wireless charger

The device may not charge properly or may overheat.

Do not bite or suck the device or the battery

- Doing so may damage the device or result in an explosion or fire.
- Children or animals can choke on small parts.
- If children use the device, make sure that they use the device properly.

Do not insert the device or supplied accessories into the eyes, ears, or mouth

Doing so may cause suffocation or serious injuries.

Do not handle a damaged or leaking Lithium Ion (Li-Ion) battery

For safe disposal of your Li-Ion battery, contact your nearest authorised service centre.

The device and some accessories (sold separately) contain magnets. The American Heart Association (US) and the Medicines and Healthcare Products Regulatory Agency (UK) both warn that magnets can affect the operation of implanted pacemakers, cardioverters, defibrillators, insulin pumps or other electro medical devices (collectively, "Medical Device") within the range of 15 cm (6 inches). If you are a user of any of these Medical Devices, DO NOT USE THIS DEVICE AND SOME ACCESSORIES (SOLD SEPARATELY) UNLESS YOU HAVE CONSULTED WITH YOUR PHYSICIAN.

Caution

Failure to comply with safety cautions and regulations can cause injury or property damage

Do not use your device near other electronic devices

- Most electronic devices use radio frequency signals. Your device may interfere with other electronic devices.
- Devices with speakers are especially susceptible to interference.

Do not use your device in a hospital, on an aircraft, or in an automotive equipment that can be interfered with by radio frequency

- Avoid using your device within a 15 cm range of a pacemaker, if possible, as your device can interfere with the pacemaker.
- To minimise possible interference with a pacemaker, use your device only on the side of your body that is opposite the pacemaker.
- If you use medical equipment, contact the equipment manufacturer before using your device to determine whether or not the equipment will be affected by radio frequencies emitted by the device.
- On an aircraft, using electronic devices can interfere with the aircraft's electronic navigational instruments. Follow the regulations provided by the airline and the instructions of aircraft personnel. In cases where it is allowed to use the device, always use it in flight mode.
- Electronic devices in your car may malfunction, due to radio interference from your device. Contact the manufacturer for more information.

Do not expose the device to heavy smoke or fumes

Doing so may damage the outside of the device or cause it to malfunction.

If you use a hearing aid, contact the manufacturer for information about radio interference

The radio frequency emitted by your device may interfere with some hearing aids. Before using your device, contact the manufacturer to determine whether or not your hearing aid will be affected by radio frequencies emitted by the device.

Do not use your device near devices or apparatuses that emit radio frequencies, such as sound systems or radio towers

Radio frequencies may cause your device to malfunction.

Turn off the device in potentially explosive environments

- Turn off your device in potentially explosive environments.
- Always comply with regulations, instructions and signs in potentially explosive environments.
- Do not use your device at refuelling points (petrol stations), near fuels or chemicals, or in blasting areas.
- Do not store or carry flammable liquids, gases, or explosive materials in the same compartment as the device, its parts, or accessories.

If any part of the device is broken, smokes, or emits a burning odor, stop using the device immediately. Use the device again only after it has been repaired at a Samsung Service Centre

- Broken glass or acrylic could cause injury to your hands and face.
- When the device smokes or emits a burning odor, it may result in battery explosion or fire.

Comply with all safety warnings and regulations regarding mobile device usage while operating a vehicle

While driving, safely operating the vehicle is your first responsibility. Never use your mobile device while driving, if it is prohibited by law. For your safety and the safety of others, use your common sense and remember the following tips:

- Position your device within easy reach. Make sure you can access your wireless device without taking your eyes off the road.
- Suspend calls in heavy traffic or hazardous weather conditions. Rain, sleet, snow, ice, and heavy traffic can be hazardous.
- Do not record voice memos. Recording voice memos while driving takes attention away from your primary responsibility of driving safely.
- Answer incoming calls sensibly and assess the traffic. Answer incoming calls when you are not moving or before pulling into traffic. Try to plan calls when your car will be stationary.
- Do not engage in stressful or emotional conversations that may be distracting. Make the person you are talking to aware that you are driving.

Care and use your device properly

Keep your device dry

- Humidity and liquids may damage the parts or electronic circuits in your device.
- Do not turn on your device if it is wet. If your device is already on, turn it off (if the device will not turn off, leave it as-is). Then, dry the device with a towel and take it to a service centre.
- This device has internal liquid indicators fitted. Water damage to your device may void the manufacturer's warranty.

Store your device only on flat surfaces

If your device falls, it may be damaged.

The device can be used in locations with an ambient temperature of 0 °C to 35 °C. You can store the device at an ambient temperature of -20 °C to 50 °C. Using or storing the device outside of the recommended temperature ranges may damage to the device or reduce the battery's lifespan

- Do not store your device in very hot areas such as inside a car in the summertime. Doing so may cause the result in damage to the device or cause the battery to explode.
- Do not expose your device to direct sunlight for extended periods of time (on the dashboard of a car, for example).

Do not store your device with metal objects, such as coins, keys, and necklaces

- Your device may be scratched or may malfunction.
- If the battery terminals come into contact with metal objects, this may cause a fire.

Do not store your device near magnetic fields

- Your device may malfunction or the battery may discharge from exposure to magnetic fields.
- Magnetic stripe cards, including credit cards, phone cards, passbooks, and boarding passes, may be damaged by magnetic fields.

Avoid contact with device when it is overheating. Failure to do so may cause low temperature burns, redness and skin pigmentation

- Be careful of overheating of the device when using it for extended periods and avoid prolonged skin contact.
- Do not sit on your device or make direct contact with your skin for extended periods when charging or connected to a power source.
- Tolerance to high temperature varies individually. Please take extra caution regarding the use of children, elders and people with special conditions.

Protect your hearing and ears when using the earbuds

- Excessive exposure to loud sounds can cause hearing damage.
- Exposure to loud sounds while walking may distract your attention and cause an accident.
- Always turn the volume down before using the earbuds and use only the minimum volume setting necessary to hear your conversation or music.
- In dry environments, static electricity can build up in the earbuds. Avoid using earbuds in dry environments or touch a metal object to discharge static electricity before using the earbuds.
- Do not use a headset while driving or riding. Doing so may distract your attention and cause an accident, or may be illegal depending on your region.

Use caution when using the device while walking or moving

Always be aware of your surroundings to avoid injury to yourself or others.

Do not paint or put stickers on your device

If you are allergic to paint or metal parts of the device, you may experience itching, eczema, or swelling of the skin. When this happens, stop using the device and consult your physician.

Install mobile devices and equipment with caution

Avoid placing your device and accessories near or in an airbag deployment area. An improperly placed device can cause serious injury when airbags inflate rapidly.

Do not drop your device or cause impacts to your device

- Your device may be damaged or may malfunction.
- If bent or deformed, your device may be damaged or parts may malfunction.

Ensure maximum battery and charger life

- Batteries may malfunction if they are not used for extended periods.
- Over time, unused device will discharge and must be recharged before use.
- Disconnect the charger from power sources when not in use.
- Use the battery only for their intended purposes.
- Follow all instructions in this manual to ensure the longest lifespan of your device and battery. Damages or poor performance caused by failure to follow warnings and instructions can void your manufacturer's warranty.
- Your device may wear out over time. Some parts and repairs are covered by the warranty within the validity period, but damages or deterioration caused by using unapproved accessories are not.

Do not disassemble, modify, or repair your device

- Any changes or modifications to your device can void your manufacturer's warranty. If your device needs servicing, take your device to a Samsung Service Centre.
- Do not disassemble or puncture the device, as this can cause explosion or fire.

When cleaning your device, mind the following

- Wipe your device with a soft and dry cloth and remove any earwax or debris from the receiver with the brush or other tools.
- Clean the battery terminals with a dry cloth.
- Do not use chemicals or detergents. Doing so may discolour or corrode the outside the device or may result in electric shock or fire.
- Prevent the device from being exposed to dust, sweat, ink, oil, and chemical products such as cosmetics, antibacterial spray, hand cleaner, detergent, and insecticides. The device's exterior and interior parts may be damaged or it could result in poor performance. If your device is exposed to any of the previously mentioned substances, use a lint-free, soft cloth to clean it.

Do not use the device for anything other than its intended use

Your device may malfunction.

Avoid disturbing others when using the device in public

Allow only qualified personnel to service your device

Allowing unqualified personnel to service your device may result in damage to your device and will void your manufacturer's warranty.

Do not distribute copyright-protected material

Do not distribute copyright-protected material without the permission of the content owners. Doing this may violate copyright laws. The manufacturer is not liable for any legal issues caused by the user's illegal use of copyrighted material.

Correct disposal of this product

(Waste Electrical & Electronic Equipment)

This marking on the product, accessories or literature indicates that the product and its electronic accessories (e.g. charger, headset, USB cable) should not be disposed of with other household waste.

To prevent possible harm to the environment or human health from uncontrolled waste disposal, please separate these items from other types of waste and recycle them responsibly to promote the sustainable reuse of material resources.

Household users should contact either the retailer where they purchased this product, or their local government office, for details of where and how they can take these items for environmentally safe recycling.

Business users should contact their supplier and check the terms and conditions of the purchase contract. This product and its electronic accessories should not be mixed with other commercial wastes for disposal.

This product is RoHS compliant.

Correct disposal of batteries in this product

This marking on the battery, manual or packaging indicates that the batteries in this product should not be disposed of with other household waste at the end of their working life. Where marked, the chemical symbols Hg, Cd or Pb indicate that the battery contains mercury, cadmium or lead above the reference levels in EC Directive 2006/66.

FCC Part 15 Information

The FCC approved model meets the following requirements.

This device complies with part 15 of the FCC Rules. Operation is subject to the following two conditions: (1) This device may not cause harmful interference, and (2) this device must accept any interference received, including interference that may cause undesired operation.

Note : This equipment has been tested and found to comply with the limits for a Class B digital device, pursuant to part 15 of the FCC Rules. These limits are designed to provide reasonable protection against harmful interference in a residential installation This equipment generates, uses and can radiate radio frequency energy and, if not installed and used in accordance with the instructions, may cause harmful interference to radio communications, However, there is no guarantee that interference will not occur in a particular installation. If this equipment does cause harmful interference to radio or television reception, which can be determined by turning the equipment off and on, the user is

encouraged to try to correct the interference by one or more of the following measures: - Reorient or relocate the receiving antenna. - Increase the separation between the equipment and receiver. - Connect the equipment into an outlet on a circuit different from that to which the receiver is connected. - Consult the dealer or an experienced radio/TV technician for help.

Pursuant to Part 15.21 of the FCC Rules, you are cautioned that changes or modifications not expressly approved by Samsung could void your authority to operate the device.

Disclaimer

Some content and services accessible through this device belong to third parties and are protected by copyright, patent, trademark and/or other intellectual property laws. Such content and services are provided solely for your personal non-commercial use. You may not use any content or services in a manner that has not been authorised by the content owner or service provider. Without limiting the foregoing, unless expressly authorised by the applicable content owner or service provider, you may not modify, copy, republish, upload, post, transmit, translate, sell, create derivative works, exploit, or distribute in any manner or medium any content or services displayed through this device.

"THIRD PARTY CONTENT AND SERVICES ARE PROVIDED "AS IS." SAMSUNG DOES NOT WARRANT CONTENT OR SERVICES SO PROVIDED, EITHER EXPRESSLY OR IMPLIEDLY, FOR ANY PURPOSE. SAMSUNG EXPRESSLY DISCLAIMS ANY IMPLIED WARRANTIES, INCLUDING BUT NOT LIMITED TO, WARRANTIES OF MERCHANTABILITY OR FITNESS FOR A PARTICULAR PURPOSE. SAMSUNG DOES NOT GUARANTEE THE ACCURACY, VALIDITY, TIMELINESS, LEGALITY, OR COMPLETENESS OF ANY CONTENT OR SERVICE MADE AVAILABLE THROUGH THIS DEVICE AND UNDER NO CIRCUMSTANCES, INCLUDING NEGLIGENCE, SHALL SAMSUNG BE LIABLE, WHETHER IN CONTRACT OR TORT, FOR ANY

DIRECT, INDIRECT, INCIDENTAL, SPECIAL OR CONSEQUENTIAL DAMAGES, ATTORNEY FEES, EXPENSES, OR ANY OTHER DAMAGES ARISING OUT OF, OR IN CONNECTION WITH, ANY INFORMATION CONTAINED IN, OR AS A RESULT OF THE USE OF ANY CONTENT OR SERVICE BY YOU OR ANY THIRD PARTY, EVEN IF ADVISED OF THE POSSIBILITY OF SUCH DAMAGES."

Third party services may be terminated or interrupted at any time, and Samsung makes no representation or warranty that any content or service will remain available for any period of time. Content and services are transmitted by third parties by means of networks and transmission facilities over which Samsung has no control. Without limiting the generality of this disclaimer, Samsung expressly disclaims any responsibility or liability for any interruption or suspension of any content or service made available through this device.

Samsung is neither responsible nor liable for customer service related to the content and services. Any question or request for service relating to the content or services should be made directly to the respective content and service providers.

DC voltage : This symbol indicates that the rated voltage marked with the symbol is DC voltage.

Informacione sigurie

Ju lutem lexoni informacionet e rëndësishme të sigurisë para se ta përdorni pajisjen. Përmban informacione të përgjithshme sigurie për pajisjet dhe mund të përfshijë materiale që nuk zbatohen për pajisjen tuaj. Ndiqni udhëzimet e paralajmërimit dhe kujdesit për të parandaluar dëmtimet ndaj vetes dhe të tjerëve dhe për të parandaluar dëmtimet e pajisjes.

Termi 'pajisje' i referohet kufjeve të veshit, kasës së karikimit, kabllit, artikujve që jepen me produktin, dhe çdo aksesori të miratuar nga Samsung që përdoren me produktin.

Paralajmërim

Mosrespektimi i paralajmërimeve dhe rregullave të sigurisë mund të shkaktojë lëndime serioze ose vdekje

Mos përdorni kabllo elektrike ose spina dhe priza elektrike të liruara

Lidhjet jo të forta mund të shkaktojnë goditje elektrike ose zjarr.

Mos e prekni pajisjen, kabllot e energjisë, spinat ose prizën elektrike me duar të lagura ose me pjesë të tjera të trupit të lagura

Nëse veproni kështu mund të shkaktoni goditje elektrike.

Mos e tërhiqni kabllin e energjisë fort kur e shkëputni

Nëse veproni kështu mund të shkaktoni goditje elektrike ose zjarr.

Mos e përthyeni dhe mos e dëmtoni kabllon elektrike

Nëse veproni kështu mund të shkaktoni goditje elektrike ose zjarr.

Mos e përdorni pajisjen me duar të lagura ndërsa pajisja është duke u karikuar

Nëse veproni kështu mund të shkaktoni goditje elektrike.

Mos e lidhni direkt së bashku terminalet pozitive dhe negative të karikuesit

Kjo mund të shkaktojë zjarr ose lëndime serioze.

Mos e përdorni pajisjen jashtë gjatë një stuhie

Nëse veproni kështu mund të shkaktoni goditje elektrike ose që pajisja të keqfunksionojë.

Përdorni bateri, karikues, aksesorë dhe mjete të aprovuara nga prodhuesi

- Përdorimi i baterive ose karikuesve gjenerikë mund të shkurtojë jetën e pajisjes tuaj ose të shkaktojë që pajisja të mos funksionojë mirë. Ato mund të shkaktojnë gjithashtu zjarr ose të bëjnë që bateria të pëlcasë.
- Përdorni karikues të aprovuar nga Samsung të projektuar posaçërisht për pajisjen tuaj. Bateritë e dhe karikuesit e papërshtatshëm mund të shkaktojnë lëndime serioze ose dëmtime në pajisjen tuaj.
- Samsung nuk mban përgjegjësi për sigurinë e përdoruesit kur ai përdor aksesorë apo pajisje që nuk janë miratuar nga Samsung.

Mos e mbani pajisjen në xhepat e pasmë apo përreth belit

- Pajisja mund të dëmtohet, të pëlcasë ose të shkaktojë zjarr nëse ushtrohet tepër presion në të.
- Mund të lëndoheni nëse goditeni ose rrëzoheni.

Mos e rrëzoni ose mos i shkaktoni goditje të forta pajisjes

- Kjo mund të dëmtojë pajisjen ose baterinë, të bëjë që pajisja të dëmtohet ose të shkurtojë jetëgjatësinë e saj.
- Kjo gjithashtu mund të shkaktojë nxehje, djegie, zjarr ose rreziqe të tjera.

Mbajeni dhe vendoseni pajisjen dhe karikuesin me kujdes

- Asnjëherë mos e vendosni baterinë ose pajisjen në një zjarr. Asnjëherë mos e vendosni baterinë ose pajisjen pranë pajisjeve të nxehtësisë, si në furra mikrovalë, soba ose radiatorë. Pajisja mund të shpërthejë kur mbinxehet. Ndiqni të gjitha rregullat lokale kur e hidhni baterinë ose pajisjen e përdorur.
- Asnjëherë mos e shtypni ose shponi pajisjen.
- Shmangni ekspozimin e pajisjes në presion të lartë të jashtëm, e cila mund të çojë në qark të shkurtër të brendshëm dhe mbinxehje.

Mbrojeni pajisjen, baterinë dhe karikuesin nga dëmtimet

- Mos e ekspozoni pajisjen dhe baterinë në temperatura shumë të ftohta ose shumë të nxehta.
- Temperaturat ekstreme mund të dëmtojnë pajisjen dhe të ulin kapacitetin e karikimit dhe jetën e pajisjes dhe baterisë.
- Mos përdorni kurrë një karikues të dëmtuar.

Mos e ruani pajisjen tuaj pranë ose në ngrohës, mikrovalë, pajisje gatimi me nxehtësi ose enë me presion

- Bateria mund të rrjedhë.
- Pajisja juaj mund të mbinxehet dhe të shkaktojë zjarr.

Mos e përdorni ose ruani pajisjen në vende me përqëndrime të larta pluhuri ose materiale fluturuese në ajër

Pluhuri ose materialet e huaja mund të shkaktojnë që pajisja juaj të keqfunksionojë dhe të shkaktojë zjarr ose goditje elektrike.

Mos e lejoni portën e karikimit dhe anën e vogël të karikuesit që të bien në kontakt me materiale përçuese, si lëngje, pluhur metalik, dhe maja lapsi. Mos e prekni portën e karikuesit me mjete të mprehta ose mos i shkaktoni goditje portës së karikuesit

Materialet përçuese mund të shkaktojnë një qark të shkurtër ose gërryerje të terminaleve, të cilat mund të rezultojnë në shpërthim ose zjarr.

Kur përdorni karikuesin me valë, mos vendosni materiale të huaja si objekte metalike, magnete dhe karta me shirit magnetik midis pajisjes dhe karikuesit me valë

Pajisja mund të mos karikohet mirë ose të nxehet tepër.

Mos e kafshoni ose thithni pajisjen ose baterinë

- Nëse veproni kështu mund të dëmtoni pajisjen ose të shkaktoni shpërthim ose zjarr.
- Fëmijët ose kafshët mund të gëlltitin pjesë të vogla.
- Nëse pajisja përdoret nga fëmijë, sigurohuni se po e përdorin atë siç duhet.

Mos futni pajisjen apo aksesorë të furnizuar në sy, veshë, ose gojë

Duke bërë kështu ju mund të shkaktoni asfiksi apo dëmtime serioze.

Mos përdorni bateri me jone litiume (Li-Ion), të cilat janë të dëmtuara ose me rrjedhje

Për hedhjen në mënyrë të sigurt të baterisë Li-Ion, kontaktoni me qendrën e shërbimit të autorizuar më të afërt.

Pajisja dhe disa aksesorë (të shitur veçmas) përmbajnë magnete. Si Shoqata Amerikane e Zemrës (SHBA) ashtu edhe Agjencia Rregullatore për Produktet Mjekësore dhe Shëndetësore (MB) paralajmërojnë se magnetet mund të ndikojnë në punimin e peismeikërave të implantuar, kardioverterëve, defibrilatorëve, pompave të insulinës ose pajisjeve të tjera elektro-mjekësore (të gjitha së bashku "pajisje mjekësore") brenda rrezes prej 15 cm (6 inç). Nëse jeni përdorues i ndonjë prej këtyre pajisjeve mjekësore, MOS E PËRDORNI KËTË PAJISJE DHE DISA AKSESORË (TË SHITUR VEÇMAS) PËRVEÇ NËSE JENI KONSULTUAR ME MJEKUN.

Kujdes

Mosrespektimi i lajmërimeve dhe rregullave të sigurisë mund të shkaktojë lëndime ose dëmtime të pronës

Mos e përdorni pajisjen tuaj pranë pajisjeve të tjera elektronike

- Pjesa më e madhe e pajisjeve elektronike përdorin sinjale në frekuenca radioje. Pajisja juaj mund të ndërhyjë në funksionimin normal të pajisjeve të tjera elektronike.
- Pajisjet me altoparlante janë veçanërisht të prekshme ndaj interferencave.

Mos e përdorni pajisjen në një spital, ose në aeroplan, ose në pajisje me motor të cilat mund të interferohen nga frekuencat e radios

- Nëse është e mundur shmangni përdorimin e pajisjes tuaj brenda një rrezeje 15 cm pranë stimuluesve kardiakë, pasi pajisja mund të ndërhyjë në funksionimin normal të stimuluesit.

- Për të minimizuar mundësinë e interferencës me një peismeikër, përdoreni pajisjen tuaj vetëm në anën e trupit tuaj që është në të kundërt me peismeikërin.
- Nëse përdorni pajisje mjekësore, kontaktoni me prodhuesin e pajisjes para se të përcaktoni nëse pajisja do të ndikohet ose jo nga frekuencat e radios të lëshuara nga pajisja.
- Në aeroplan, përdorimi i pajisjeve elektronike mund të interferojë me instrumentet elektronike të navigimit. Ndiqni rregullat e dhëna nga kompania e fluturimit dhe udhëzimet e personelit të avionit. Në rastet ku nuk lejohet ta përdorni pajisjen, gjithmonë përdoreni në modalitetin e fluturimit.
- Pajisjet elektronike në makinën tuaj mund të keqfunksionojnë, për shkak të interferencës radio nga pajisja juaj. Kontaktoni me prodhuesin për më shumë informacione.

Mos e ekspozoni pajisjen në tymra ose avuj të rëndë

Nëse veproni kështu mund të dëmtoni pjesën e jashtme të pajisjes ose ta bëni që të keqfunksionojë.

Nëse përdorni një aparat dëgjimi, kontaktoni me prodhuesin për informacione rreth frekuencës të radios

Frekuenca e radios e nxjerrë nga pajisja juaj mund të ndikojë me disa aparate dëgjimi. Para se të përdorni pajisjen tuaj, kontaktoni me prodhuesin për të përcaktuar nëse aparati juaj i dëgjimit do të ndikohet nga frekuencat e radios të nxjerra nga pajisja juaj.

Mos e përdorni pajisjen pranë pajisjeve ose aparateve që lëshojnë frekuenca radiosh, të tilla si sistemet e zërit dhe kullat e radios

Frekuencat e radios mund të bëjnë që pajisja juaj të keqfunksionojë.

Fikeni pajisjen në mjedise ku ekziston mundësia e shpërthimit

- Fikeni pajisjen në mjedise ku ekziston mundësia e shpërthimit.
- Gjithnjë zbatoni rregullat, udhëzimet dhe sinjalizimet në mjedise ku ekziston mundësia e shpërthimit.

- Mos e përdorni pajisjen në pika karburanti (stacione karburanti), pranë karburanteve ose lëndëve kimike, ose në zona shpërthyese.
- Mos ruani dhe mos transportoni lëngje të ndezshme, gaze ose materiale shpërthyese në të njëjtin vend me pajisjen, pjesët ose aksesorët e saj.

Nëse ndonjë pjesë e pajisjes thyhet, nxjerr tym ose lëshon erë të djegur, ndaloni menjëherë përdorimin e pajisjes. Përdoreni pajisjen përsëri vetëm pasi të jetë riparuar në një qendër shërbimi Samsung

- Xhami i thyer ose akriliku mund të dëmtojë duart ose fytyrën tuaj.
- Kur bateria nxjerr tym ose lëshon një erë të djegur, mund të rezultojë në shpërthim të baterisë ose zjarr.

Veproni në përputhje me të gjitha paralajmërimet dhe rregullat e sigurisë për sa i përket përdorimit të pajisjeve celulare gjatë drejtimit të mjetit

Gjatë drejtimit të automjetit, drejtimi i sigurt i tij është përgjegjësia juaj e parë. Mos e përdorni kurrë pajisjen tuaj celulare gjatë drejtimit të automjetit, nëse kjo gjë ndalohet me ligj. Për sigurinë tuaj dhe sigurinë e të tjerëve, përdorni gjykimin tuaj dhe mbani mend këshillat e mëposhtme:

- Mbajeni pajisjen në vende ku arrihet lehtë. Sigurohuni që të hapni pajisjen tuaj wireless pa hequr sytë nga rruga.
- Pezullojini thirrjet në kushte trafiku të rënduar apo me mot të keq. Shiu, bubullima, bora, akulli dhe trafiku i rënduar shfaqin rrezikshmëri.
- Mos regjistroni përkujtues me zë. Regjistrimi i përkujtuesve me zë ndërsa i jepni makinës ju tërheq vëmendjen nga përgjegjësia kryesore për ta ngarë makinën në mënyrë të sigurt.

- Përgjigjuni telefonatave duke u treguar të arsyeshëm dhe duke marrë parasysh trafikun. Përgjigjuni telefonatave që vijnë kur nuk jeni në lëvizje ose përpara se të futeni në trafik. Përpiquni të planifikoni telefonatat për çastet kur vetura juaj do të jetë e ndaluar.
- Mos u angazhoni në biseda stresuese ose emocionuese që mund t'ju heqin vëmendjen nga rruga. Vëreni në dijeni personin me të cilin po flisni se jeni duke ngarë makinën.

Kujdesuni dhe përdoreni mirë pajisjen

Mbajeni pajisjen të thatë

- Lagështia dhe lëngjet mund të dëmtojnë pjesët ose qarqet elektronike në pajisjen tuaj.
- Mos e ndizni pajisjen tuaj nëse është e lagur. Nëse pajisja juaj është tashmë e ndezur, fikeni (nëse pajisja nuk fiket, lëreni siç është). Atëherë, thajeni pajisjen me peshqir dhe dërgojeni në një qendër shërbimi.
- Kjo pajisje ka të pajisur treguesit e brendshme të lëngshme. Dëmtimi nga uji e pajisjes tuaj mund ta bëjë të pavlefshme garancinë e prodhuesit.

Ruajeni pasjisjen tuaj vetëm mbi sipërfaqet të sheshta

Nëse pajisja juaj bie, ajo mund të dëmtohet.

Pajisja mund të përdoret në vende me temperaturë ambienti 0 °C deri në 35 °C. Mund ta mbani pajisjen në temperaturë ambienti -20 °C deri 50 °C. Përdorimi ose mbajtja e pajisjes jashtë temperaturave të rekomanduara mund ta dëmtojë pajisjen ose të ulë jetëgjatësinë e baterisë

- Mos e vendosni pajisjen në vende shumë të nxehta si për shembull brenda në makinë gjatë verës. Nëse veproni kështu mund t'i shkaktoni dëmtime pajisjes, ose të bëni që bateria të shpërthejë.
- Mos e ekspozoni pajisjen tuaj në dritën e diellit për periudha të zgjatura kohore (mbi kroskotin e një makine, për shembull).

Mos e mbani pajisjen bashkë me objekte metalike, si për shembull monedha, çelësa dhe varëse

- Pajisja juaj mund të gërvishtet ose të keqfunksionojë.
- Nëse terminalet e baterisë bien në kontakt me objekte metalike, kjo mund të shkaktojë zjarr.

Mos e ruani pajisjen pranë fushave magnetike

- Pajisja juaj mund të pësojë avari ose bateria mund të shkarkohet nëse ekspozohet në fusha magnetike.
- Kartat me shirita magnetikë, si kartat e kreditit, kartat e telefonit, librezat dhe lejet plastike të kalimit mund të dëmtohen nga fushat magnetike.

Shmangni kontaktin me pajisjen kur është duke u nxehur tepër. Nëse nuk bëni këtë mund të shkaktoni djegie temperature të ulët, skuqje dhe pigmentim të lëkurës.

- Bëni kujdes nga nxehja e tepërt e pajisjes kur e përdorni për periudha të gjata dhe shmangni kontaktin për kohë të gjatë me lëkurën.

- Mos u ulni mbi pajisje ose mos bëni kontakt direkt me lëkurën për periudha të gjata kur e karikoni ose lidhni me një burim energjie.
- Tolerancat ndaj temperaturës së lartë ndryshojnë individualisht. Ju lutem bëni shumë kujdes në lidhje me përdorimin nga fëmijët, të moshuarit dhe njerëzit me kufizime të veçanta.

Mbroni dëgjimin dhe veshët kur përdorni kufje veshi

- Ekspozimi i tepërt ndaj tingujve të lartë mund të shkaktojë dëmtime në dëgjim.
- Ekspozimi ndaj tingujve të lartë gjatë ecjes mund t'ju heqë vëmendjen dhe të bëhet shkak për aksident.
- Gjithmonë uleni volumin para se të përdorni të përdorni kufjet e veshit dhe përdorni vetëm konfigurimin minimal të nevojshëm për të dëgjuar bisedën ose muzikë.
- Në ambiente të thata, elektriciteti statik mund të grumbullohet te kufjet e veshit. Shmangni përdorimin e kufjeve të veshit në ambiente të thata ose preni një objekt metalik për të shkarkuar elektricitetin statik para se të përdorni kufjet e veshit.
- Mos i përdorni kufjet e veshit kur i jepni makinës ose motorit a biçikletës. Nëse veproni kështu mund të shpërqendroni vëmendjen tuaj dhe të shkaktoni një aksident, ose mund të jetë e jashtëligjshme në varësi të vendit.

Bëni kujdes kur përdorni pajisjen gjatë ecjes apo lëvizjes

Jini gjithnjë të vetëdijshëm mbi rrethanat ku ndodheni që të shmangni lëndimin tuaj ose të të tjerëve.

Mos vizato apo vendosni ndonjë afishe në pajisjen tuaj

Nëse jeni alergjik nga boja ose pjesët metalike të pajisjes, mund të keni kruajtje, ekzemë ose enjtje të lëkurës. Kur ndodh kjo, mos e përdorni pajisjen dhe konsultohuni me një mjek.

Instalojini me kujdes aparatet dhe pajisjet celulare

Mos e përdorni pajisjen dhe aksesorët pranë ose brenda një vendi ku është vendosur airbegu. Një pajisje që nuk është vendosur si duhet mund të shkaktojë lëndime serioze kur airbegët hapen papritur.

Mos e rrëzoni pajisjen tuaj dhe as mos i shkaktoni asaj goditje

- Pajisja juaj mund të dëmtohet ose të keqfunksionojë.
- Nëse përthyhet apo deformohet, pajisja mund të dëmtohet dhe pjesë të saj të pësojnë avari.

Siguroni jetëgjatësi maksimale të baterisë dhe të ngarkuesit

- Bateritë mund të mos funksionojnë mirë nëse nuk përdoren për periudha të gjata.
- Me kalimin e kohës, pajisja e papërdorur do të shkarkohet dhe duhet të karikohet përsëri para se të përdoret.
- Shkëputeni karikuesin nga burimet e energjisë kur nuk e përdorni.
- Përdoreni baterinë vetëm për qëllimet e tyre të caktuar.
- Ndiqni të gjithë udhëzimet në këtë manual për të siguruar jetëgjatësinë më të gjatë të pajisjes dhe baterisë tuaj. Dëmtimet ose performanca e dobët e shkaktuar nga mosrespektiimi i paralajmërimeve dhe udhëzimeve mund të evitojë garancinë e prodhuesit.
- Pajisja juaj mund të vishet me kalimin e kohës. Disa pjesë dhe riparime mbulohen nga garancia brenda periudhës të vlefshmërisë, por jo dëmtimet ose prishjet e shkaktuara nga përdorimi i aksesorëve të paaprovuar.

Mos e çmontoni, mos e ndryshoni apo riparoni pajisjen tuaj

- Ndryshimet apo modifikimet mbi pajisjen tuaj mund ta bëjnë të pavlefshme garancinë e prodhuesit. Nëse pajisja juaj ka nevojë për shërbim, çojeni në një Qendër Shërbimi Samsung.
- Mos e çmontoni ose mos e shponi pajisjen pasi kjo mund të shkaktojë shpërthim ose zjarr.

Kur e pastroni pajisjen, mos harroni

- Fshijeni pajisjen me një leckë të butë e të thatë dhe hiqni dyllin e veshit ose mbeturinat nga marrësi me një furçë ose me mjete të tjera.
- Pastroni terminalet e baterisë me një leckë të thatë.
- Mos përdorni kimikate apo solucione larëse. Nëse veproni kështu mund të çngjyrosni ose gërryeni pjesën e jashtme të pajisjes ose të shkaktoni goditje elektrike ose zjarr.
- Mos e lejoni pajisjen të ekspozohet ndaj pluhurit, djersës, bojës, vajit dhe produkteve kimike të tilla si kozmetikë, spraj antibakterial, pastrues duarsh, detergjent dhe instekticide. Pjesa e jashtme dhe pjesët e brendshme të pajisjes mund të dëmtohen ose të rezultojë në performancë të dobët. Nëse pajisja juaj ekspozohet në ndonjë prej substancave të lartpërmendura, përdorni një leckë të butë dhe pa push për ta pastruar.

Mos e përdorni pajisjen për funksione të tjera nga përdorimi i synuar

Pajisja juaj mund të keqfunksionojë.

Mos shqetësoni të tjerët kur përdorni pajisjen në publik

Lejoni vetëm personelin e kualifikuar që të kryejë shërbimin e pajisjes suaj

Lejimi i personelit të pakualifikuar për kryerjen e shërbimit në pajisjen tuaj mund të çojë në dëmtimin e pajisjes dhe do ta bëjë të pavlefshme garancinë nga prodhuesi.

Të mos shpërndahet materiali i mbrojtur me të drejtë të autorit

Mos i shpërndani materialet e mbrojtura nga e drejta e autorit pa lejën e pronarëve të tyre. Në këtë mënyrë mund të shkelni ligjet e së drejtës së pronësisë. Prodhuesi nuk mbanë përgjegjësi për çfaredo çështje juridike që kanë ardhur si rrjedhojë nga përdorimi ilegal i përdoruesit të materialit me të drejtë të autorit.

Hedhja e këtij produkti sipas rregullave

(Hedhja e Pajisjeve Elektrike dhe Elektronike)

Ky shënim mbi produkt, aksesor ose literaturë tregon që produkti dhe aksesorët e tij elektronikë (p.sh. karikuesi, kufja, kablli USB) nuk duhet të hidhen bashkë me mbeturinat e tjera shtëpiake.

Për të parandaluar dëmtimin e mundshëm të mjedisit ose të shëndetit të njerëzve nga hedhja e pakontrolluar e mbeturinave, ju lutemi që t'i ndani këto sende nga llojet e tjera të mbeturinave dhe t'i ricikloni ato me përgjegjësi për të nxitur ripërdorimin e vazhdueshëm të burimeve materiale.

Përdoruesit shtëpiakë duhet të kontaktojnë ose shitësin me pakicë nga i cili e kanë blerë këtë produkt, ose zyrën e qeverisjes së tyre lokale, për të dhëna rreth vendit dhe mënyrës së dërgimit të këtyre sendeve për një riciklim që respekton mjedisin.

Përdoruesit e bizneseve duhet të kontaktojnë furnizuesin e tyre dhe të shqyrtojnë termat dhe kushtet e kontratës së blerjes. Ky produkt dhe aksesorët e tij elektronikë, kur të hidhen, nuk mund të përzihen me mbeturina të tjera komerciale.

Flakja korrekte e baterive të këtij produkti

Kjo shenjë mbi bateri, manual apo paketim tregon se bateritë e këtij produkti në fund të jetës së tyre nuk duhet të flaken bashkë me mbeturinat e tjera shtëpiake në fund të jetës së tyre. Aty ku shënohen, simbolet Hg, Cd apo Pb tregojnë se bateria përmban Mërkur, Kadmium, ose çon sipër niveleve referencë të Direktivës 2006/66 të EC.

Deklarim për mosmbajtje përgjegjësie

Disa përmbajtje dhe shërbime të lejuara nëpërmjet kësaj pajisjeje i përkasin palëve të treta dhe janë të mbrojtura nga e drejta e autorit, patenta, marka tregtare dhe/ose nga ligje të tjera mbi pronën intelektuale. Përmbajtjet dhe shërbimet e tilla ofrohen vetëm për qëllime personale jo-tregtare. Ju nuk mund të përdorni ndonjë përmbajtje ose shërbim në një mënyrë që nuk është e autorizuar nga pronari i kësaj përmbajtjeje ose nga ofruesi i shërbimit. Pa kufizuar atë çka përmendëm më sipër, përveçse kur autorizohet veçanërisht nga pronari i përmbajtjes së zbatuar ose nga ofruesi i shërbimit, ju nuk mund të modifikoni, të kopjoni, të ripublikoni, të ngarkoni, të postoni, të transmetoni, të përktheni, të shisni, të riprodhoni punë, të shfrytëzoni, ose të shpërndani në asnjë mënyrë ose mjedis asnjë përmbajtje ose shërbim të afishuar nëpërmjet kësaj pajisjeje.

“PËRMBAJTJA DHE SHËRBIMET E PALËVE TË TRETA OFROHEN “TË PANDRYSHUESHME.” SAMSUNG-U NUK E GARANTON PËRMBAJTJEN OSE SHËRBIMET QË OFROHEN NË KËTË MËNYRË, SI NË MËNYRË TË SHPREHUR, ASHTU DHE TË NËNKUPTUAR, PËR ASNJË QËLLIM. SAMSUNG-U SHPREHIMISHT NUK MBAN PËRGJEGJËSI PËR GARANCI TË NËNKUPTUARA, DUKE PËRFSHIRË POR PA U KUFIZUAR NË, GARANCITË E SHITJES OSE TË PËRSHTATJES PËR NDONJË QËLLIM TË CAKTUAR. SAMSUNG-U NUK GARANTON SAKTËSINË, VLEFSHMËRINË, PËRPIKËRINË, LIGJSHMËRINË, OSE PLOTËSINË E ÇDO PËRMBAJTJEJE OSE SHËRBIMI TË DISPONUESHËM NËPËRMJET KËSAJ PAJISJEJE DHE NË ASNJË RRETHANË, PËRFSHIRË KËTU NEGLIZHENCËN, SAMSUNG NUK DO TË JETË PËRGJEGJËS, AS PËR KONTRATËN, DHE AS PËR DËMET, PËR ÇDO DËMTIM DIREKT, INDIREKT, AKSIDENTAL, SPECIFIK OSE RRJEDHIMOR, PËR TAKSAT E AVOKATËVE, SHPENZIMET, OSE PËR SHPENZIME TË TJERA QË LINDIN NGA, OSE QË LIDHEN ME, ÇDO INFORMACION QË PËRMBAHET ATY, OSE SI REZULTAT I PËRDORIMIT TË NDONJË PËRMBAJTJEJE OSE SHËRBIMI NGA ANA JUAJ OSE E NDONJË PALE TË TRETË, EDHE NËSE JENI NJOFTUAR PËR MUNDËSINË E DËMEVE TË TILLA.”

Shërbimet e palëve të treta mund të përfundojnë ose të ndërpriten në çdo kohë, dhe Samsung-u nuk merr përsipër ose garanton që çdo përmbajtje ose shërbim do të mbetet i disponueshëm për ndonjë periudhë kohore. Përmbajtja dhe shërbimet transmetohen nga palët e treta nëpërmjet lidhjeve dhe mjeteve të transmetimit mbi të cilat Samsung-u nuk ka kontroll. Pa kufizuar përgjithësimin e mospranimit të përgjegjësive, Samsung-u shprehimisht nuk merr përsipër asnjë përgjegjësi ose detyrim për ndonjë ndërprerje ose pezullim të ndonjë përmbajtjeje ose shërbimi të mundësuar nëpërmjet kësaj pajisjeje.

Samsung-u nuk është as përgjegjës, dhe as i detyruar për shërbimin e klientit që lidhet me përmbajtjen dhe shërbimet. Çdo pyetje ose kërkesë për shërbime që lidhen me përmbajtjen ose shërbimet duhet t’u bëhet në mënyrë direkte ofruesve përkatës të përmbajtjes dhe shërbimit.

Tensioni DC : Ky simbol tregon se tensioni nominal i shënuar me simbolin është tensioni DC.

معلومات الأمان

يُرجى قراءة معلومات الأمان المهمة هذه قبل استخدام الجهاز. فهي تحتوي على معلومات الأمان العامة الخاصة بالأجهزة وقد تتضمن محتوى لا ينطبق على جهازك. اتبع معلومات التحذير والتنبيه لتجنب إصابتك أو إصابة الآخرين ولتجنب وقوع تلف بالجهاز.

يشير المصطلح "الجهاز" إلى سماعات الأذن وعلبة الشحن والكابل والعناصر المرفقة مع المنتج وأي ملحقات معتمدة من سامسونج تُستخدم مع المنتج.

تحذير

قد يتسبب عدم الالتزام بتحذيرات الأمان واللوائح في التعرض للإصابات الخطيرة أو الوفاة

لا تستخدم أسلاك الكهرباء التالفة أو المقابس أو مآخذ كهربائية واسعة

قد تتسبب الوصلات غير المحكمة في التعرض لصدمة كهربائية أو نشوب حريق.

لا تلمس الجهاز، أو أسلاك الطاقة، أو القوابس، أو المقبس الكهربائي ويداك مبتلتان أو أي جزء من جسمك مبتل

قد يتسبب القيام بذلك في التعرض لصدمة كهربائية.

لا تشد سلك الطاقة بقوة مفرطة عند فصله

قد يتسبب القيام بذلك في التعرض لصدمة كهربائية أو نشوب حريق.

لا تثني أو تتلف سلك الطاقة

قد يتسبب القيام بذلك في التعرض لصدمة كهربائية أو نشوب حريق.

لا تستخدم الجهاز ويداك مبتلتان أثناء شحن الجهاز

قد يتسبب القيام بذلك في التعرض لصدمة كهربائية.

لا تقم بتوصيل الطرفين الموجب والسالب في الشاحن معاً بشكل مباشر

يؤدي القيام بذلك إلى حدوث حريق أو إصابة خطيرة.

لا تستخدم جهازك بالخارج خلال العواصف الرعدية

فقد يتسبب ذلك في التعرض لصدمة كهربائية أو تعطل الجهاز.

استخدم البطاريات وأجهزة الشحن والملحقات واللوازم المعتمدة من الشركة المصنعة

- استخدام بطاريات أو شواحن غير أصلية قد يقصر من عمر الجهاز أو يتسبب في تعطيله. وقد يتسبب ذلك أيضاً في حدوث حريق أو انفجار البطارية.
- استخدم فقط جهاز الشحن المعتمد من سامسونج والمصمم خصيصاً لجهازك. فالبطارية وجهاز الشحن غير المتوافقة قد تتسبب في التعرض لإصابات خطيرة أو إتلاف جهازك.
- سامسونج لا يمكن أن تكون مسؤولة عن سلامة المستخدم عند استخدام الملحقات أو اللوازم التي لا تعتمدها سامسونج.

لا تحمل جهازك في الجيب الخلفي أو حول خصرك

- فقد يتلف الجهاز، أو ينفجر، أو يؤدي إلى اشتعال حريق في حالة تعرضه لضغط شديد.
- وقد تتعرض لإصابة في حالة اصطدامك بشيء صلب، أو في حالة تعرضك للسقوط.

لا تسقط الجهاز أو تعرضه لصدمة قوية

- فقد يؤدي ذلك إلى تلف البطارية أو الجهاز، أو حدوث عطل بالجهاز، أو التقليل من دورة حياته.
- كما قد يتسبب ذلك في زيادة الحرارة أو الاحتراق أو الحريق أو مخاطر أخرى.

تعامل مع البطاريات وأجهزة الشحن و تخلص منها بحرص

- لا تتخلص من البطارية أو الجهاز في النار على الإطلاق. لا تضع البطارية أو الجهاز على أو بالقرب من أجهزة تسخين، مثل أفران الميكروويف، أو المواقد، أو المشعات الحرارية. فقد ينفجر الجهاز في حالة ارتفاع درجة حرارته بشكل زائد عن الحد. اتبع القوانين المحلية المتعارف عليها عند التخلص من البطارية المستعملة أو الجهاز المستعمل.
- لا تحطم أو تثقب الجهاز على الإطلاق.
- تجنب تعريض الجهاز لضغط خارجي عالي، مما قد يؤدي إلى قصر الدوائر الكهربائية الداخلية أو فرط التسخين.

حماية الجهاز والبطارية وجهاز الشحن من التلف

- تجنب تعريض جهازك والبطارية لدرجات الحرارة شديدة الانخفاض أو شديدة الارتفاع.
- يمكن أن تتسبب درجات الحرارة المفرطة في تلف الجهاز وتقلل من سعة الشحن وفترة حياة الجهاز والبطارية.
- لا تستخدم شاحنًا تالفًا.

لا تخزن جهازك بالقرب من أو داخل سخانات المياه أو الموجات الدقيقة أو معدات الطهي الساخنة أو حاويات الضغط العالي

- قد يحدث تسرب في البطارية.
- قد تزداد حرارة جهازك ويسبب حريقاً.

لا تستخدم جهازك ولا تخزنه في مناطق تتسم بتركيزات عالية من الأتربة أو المواد العالقة في الهواء

حيث يمكن أن تؤدي الأتربة أو المواد الغريبة إلى حدوث عُطل في الجهاز، وقد تؤدي إلى حدوث حريق أو التعرض لصدمة كهربائية.

امنع منفذ الشاحن والطرف الصغير في الشاحن من التلامس مع المواد الموصلة، مثل السوائل، والتراب، والمساحيق المعدنية، وأطراف أقلام الرصاص. لا تلمس منفذ الشاحن بأدوات حادة أو تسبب اصطدامًا به

المواد الموصلة قد تتسبب في إحداث قصر في الدائرة أو تآكل للأطراف، وهو ما قد يؤدي إلى حدوث انفجار أو اشتعال حريق.

عند استخدام الشاحن اللاسلكي، لا تضع موادًا غريبة، مثل الأشياء المعدنية والمغناطيسات والبطاقات الشريطية المغناطيسية، بين الجهاز والشاحن اللاسلكي

فربما لا يشحن الجهاز على النحو السليم وربما ترتفع حرارته.

لا تقضم أو تمتص الجهاز أو البطارية

- فإن القيام بذلك قد يؤدي إلى تلف الجهاز أو انفجار أو حريق.
- قد يبتلع الأطفال أو الحيوانات الأجزاء الصغيرة.
- في حالة استخدام الأطفال للجهاز، تأكد من استخدامهم للجهاز بشكل صحيح.

لا تدخل الجهاز أو الملحقات المرفقة به في عينيك، أو أذنيك، أو في فمك

فقد يؤدي ذلك للتعرض للإختناق أو التعرض لإصابات خطيرة.

لا تستخدم بطارية تالفة أو بها تسريب ليثيوم إيون (Li-Ion)

للتخلص الآمن من بطارية ليثيوم الأيون، اتصل بأقرب مركز خدمة معتمد.

يحتوي الجهاز وبعض الملحقات (تباع منفصلة) على مغناطيسات. تحذر كلٌ من جمعية القلب الأمريكية (الولايات المتحدة) ووكالة تنظيم الأدوية ومنتجات الرعاية الصحية (المملكة المتحدة) من إمكانية تأثير هذه المكونات المغناطيسية على تشغيل الأجهزة المزروعة من أجهزة تنظيم نبضات القلب أو مُقوّمات نظم القلب أو أجهزة إزالة الرجفان أو مضخات الأنسولين أو الأجهزة الطبية الكهربية الأخرى (التي يُشار إليها إجمالاً باسم "الجهاز الطبي") في نطاق قدره ١٥ سم (٦ بوصات). إذا كنت تستخدم أيًا من هذه الأجهزة الطبية، فتجنب استخدام هذا الجهاز وبعض الملحقات (تباع منفصلة) ما لم تستشر طبيبك الخاص

تنبيه

قد يتسبب عدم الالتزام بهذه التنبيهات في التعرض للإصابة أو تلف الممتلكات

لا تستخدم الجهاز بالقرب من الأجهزة الإلكترونية الأخرى

- معظم الأجهزة الإلكترونية تستخدم إشارات التردد اللاسلكي. قد يتداخل جهازك مع غيره من الأجهزة الإلكترونية.
- الأجهزة التي تحتوي على مكبرات صوت تكون أكثر عرضة للتداخل.

لا تستخدم الجهاز في مستشفى أو في طائرة أو في مركبة يمكن أن تتداخل في التردد اللاسلكي

- تجنب استخدام الجهاز داخل نطاق ١٥ سم من منظم ضربات القلب إذا كان ذلك ممكناً، حيث يمكن أن يتداخل الجهاز مع منظم ضربات القلب.
- لتقليل احتمال التداخل مع جهاز منظم ضربات القلب، استخدام الجهاز الخاص بك على الجانب الآخر من جسمك من جهاز منظم ضربات القلب.
- إذا كنت تستخدم جهاز طبي، فاتصل بمُصنّع هذا الجهاز الطبي قبل استخدام الجهاز لتحديد ما إذا كان الجهاز سيتأثر بسبب ترددات اللاسلكي المنبعثة من الجهاز من عدمه.
- على الطائرة، قد يتسبب استخدام الأجهزة الإلكترونية في التداخل مع أجهزة الملاحة الإلكترونية الخاصة بالطائرة. يرجى اتباع اللوائح التي تفرضها شركات الطيران وتعليمات طاقم الطائرة. في الحالات التي يسمح فيها باستخدام الجهاز، استخدمه دوماً في وضع الطيران.
- الأجهزة الإلكترونية في السيارة قد تتعطل بسبب تتداخل التردد اللاسلكي الصادر من جهازك. اتصل بالشركة المصنعة للحصول على مزيد من المعلومات.

لا تعرض الجهاز للرغوة أو الدخان الكثيف

فقد يتسبب القيام بذلك في تلف السطح الخارجي للجهاز أو يتسبب في تعطل الجهاز.

إذا كنت تستخدم جهاز مكبر للسمع، اتصل بالشركة المصنعة للحصول على معلومات حول التداخل اللاسلكي

انبعاثات تردد الراديو من الجهاز قد تتداخل مع بعض أجهزة المساعدة السمعية. قبل استخدام الجهاز، اتصل بمُصنّع الجهاز لتحديد ما إذا كان جهاز المساعدة السمعية الخاص بك سيتأثر بسبب انبعاث تردد اللاسلكي من الجهاز من عدمه.

لا تستخدم جهازك بالقرب من الأجهزة أو المعدات التي تبث ترددات راديو، مثل أنظمة الصوت أو أبراج الراديو

قد تتسبب ترددات الراديو في تعطل الجهاز.

إغلاق الجهاز في البيئات الانفجارية بصورة محتملة

- أوقف تشغيل جهازك في البيئات التي يحتمل حدوث انفجارات بها.
- التزم دائماً باللوائح والتعليمات واللافتات في البيئات القابلة للانفجار.
- لا تستخدم الجهاز في مناطق ذات طبيعة قابلة للإنفجار كنقاط التزود بالوقود (محطات الوقود) أو بالقرب من مواد كيميائية قابلة للإشتعال.
- لا تخزِّن أو تحمل سوائل أو غازات قابلة للاشتعال أو مواد متفجرة في نفس حاوية الجهاز أو أجزائه أو ملحقاته.

في حالة كسر أي جزء من الجهاز، أو في حالة انبعاث دخان أو رائحة حريق منه، توقف عن استخدام الجهاز على الفور. لا تستخدم الجهاز مرة أخرى إلا عندما يتم تصليحه في مركز خدمة

- قد يتسبب الزجاج المكسور في إصابة يدك ووجهك بالجروح.
- في حالة انبعاث دخان أو رائحة حريق من الجهاز، قد يؤدي ذلك إلى انفجار البطارية أو حدوث حريق.

إتبع جميع تحذيرات السلامة والقواعد المتعلقة بإستخدام جهاز الهاتف المحمول أثناء تشغيل السيارة

إن قيادة و تشغيل السيارة بأمان هي مسؤوليتك الأولى. لذا تجنب استخدام الجهاز أثناء القيادة، إذا كان يحظره القانون. للحفاظ على سلامتك وسلامة الآخرين، تقييد بتعليمات السلامة وتذكر النصائح التالية:

- ضع جهازك في متناول اليد. احرص على التأكد من قدرتك على الوصول إلى جهاز اللاسلكي بدون أن تبتعد ببصرك عن الطريق.
- تعليق المكالمات في حركة المرور الكثيفة أو الأحوال الجوية الخطرة. المطر والمطر المتجمد والثلوج والجليد وحركة المرور الكثيفة يمكن أن تكون خطرة.
- لا تسجل مذكرات صوتية. فقد يشتت تسجيل مذكرات صوتية من انتباهك بعيدًا عن مسؤوليتك الأساسية في القيادة بأمان.
- رد على المكالمات الواردة بعقلانية مع تقييم حركة المرور. رد على المكالمات عندما تكون في وضع عدم التحرك أو قبل الدخول في حركة المرور. حاول التخطيط لإجراء المكالمات عندما تكون سيارتك متوقفة.
- لا تشارك في محادثات ضاغطة أو عاطفية يمكن أن تلهيك عن القيادة. أخبر الشخص الذي تتحدث معه أنك تقود السيارة.

توخ الحذر واستخدم جهازك بشكل صحيح

حافظ على جفاف جهازك

- الرطوبة والسوائل قد تتلف الأجزاء أو الدارات الإلكترونية الموجودة داخل الجهاز.
- لا تقم بتشغيل الجهاز إذا كان مبللاً. إذا كان جهازك قيد التشغيل بالفعل، أوقف تشغيله (في حالة تعذر إيقاف تشغيل الجهاز، اتركه كما هو). ثم، جفف الجهاز باستخدام منشفة، وخذه إلى مركز الخدمة.
- هذا الجهاز مزود بمؤشرات سائلة داخلية. فتلف الجهاز بالماء قد يفقد صلاحية ضمان جهة التصنيع.

قم بتخزين الجهاز على أسطح مستوية فقط

عند سقوط جهازك، يمكن أن يتعطل.

يمكن استخدام الجهاز في مواقع تتراوح درجة الحرارة المحيطة بها من ٠ درجة مئوية إلى ٣٥ درجة مئوية. يمكنك تخزين الجهاز في درجة حرارة محيطة تتراوح من -٢٠ درجة مئوية إلى ٥٠ درجة مئوية. إن استخدام أو تخزين الجهاز خارج نطاقات درجات الحرارة الموصى بها قد يؤدي إلى تلف الجهاز أو تقليل عمر البطارية

- لا تخزن الجهاز في مناطق ساخنة مثل داخل السيارة في الصيف. فقد يتسبب ذلك في تلف الجهاز أو انفجار البطارية.
- لا تعرض جهازك لأشعة الشمس المباشرة لفترات طويلة من الزمن (في لوحة التابلوه الخاص بالسيارة، على سبيل المثال).

لا تخزن جهازك مع أشياء معدنية مثل العملات المعدنية والمفاتيح والقلادات

- ربما تعرض جهازك للخدش أو قد تؤدي لتعطيله.
- إذا كان طرفي البطارية ملامسان للأجسام المعدنية، فيمكن أن يسببا حريقاً.

لا تخزن جهازك بالقرب من المجالات المغناطيسية

- قد يتعطل جهازك أو يمكن أن تفرغ البطارية من التعرض للمجالات المغناطيسية.
- بطاقات الأشرطة المغناطيسية، بما في ذلك بطاقات الائتمان وبطاقات الهاتف و الدفاتر وبطاقات الصعود على متن الطائرات يمكن أن تتعطل بفعل المجالات المغناطيسية.

تجنب ملامسة الجهاز عند ارتفاع درجة حرارته بشكل مفرط. قد يؤدي عدم القيام بذلك إلى حروق درجات الحرارة المنخفضة والاحمرار وتصبغ الجلد

- كن حذرًا من ارتفاع درجة حرارة الجهاز عند استخدامه لفترات طويلة وتجنب ملامسته للجلد لمدة طويلة.
- تجنب الجلوس على الجهاز أو ملامسته للجد بشكل مباشر لفترات طويلة أثناء الشحن أو الاتصال بمصدر طاقة.
- تختلف القدرة على تحمل درجة الحرارة العالية من شخص لآخر. الرجاء توخي الحذر فيما يتعلق باستخدام الأطفال وكبار السن وذوي الاحتياجات الخاصة.

حماية سمعك وأذنيك أثناء استخدام سماعات الأذن

- التعرض الزائد للأصوات الصاخبة قد يؤدي إلى فقدان السمع.
- التعرض للأصوات الصاخبة أثناء المشي قد يصرف انتباهك ويسبب وقوع حادث.
- احرص دائمًا على خفض مستوى الصوت قبل استخدام سماعات الأذن ولا تستخدم إلا ضبط مستوى الصوت الأدنى الكافي لسماع الحديث أو الموسيقى.
- في البيئات الجافة، يمكن ان تتكون الكهرباء الإستاتيكية (الساكنة) داخل سماعات الأذن. تجنب استخدام سماعات الأذن في البيئات الجافة أو المس شيء معدني لتفريغ الكهرباء الاستاتيكية قبل استخدام السماعات.
- لا تستخدم السماعة أثناء القيادة أو الركوب. فقد يتسبب القيام بذلك في تشتيت انتباهك ويتسبب في وقوع حادث، وقد يكون سلوكاً غير مسموح بها وفقاً لمنطقتك.

كن حذراً عند استخدام الجهاز أثناء المشي أو التحرك

انتبه دائماً إلى ما حولك لتجنب إصابة نفسك أو الآخرين.

لا تقم بطلاء جهازك ولا تضع أي ملصقات عليه

إذا كنت تعاني من الحساسية ضد الطلاء، أو ضد لمس الأجزاء المعدنية الخاصة بالجهاز، فقد تتعرض للحكه، أو الإكزيما، أو تورم الجلد. وفي حالة حدوث ذلك، توقف عن استخدام الجهاز واستشر الطبيب.

تركيب الأجهزة المحمولة والأجهزة الخاصة بها بعناية

تجنب وضع الجهاز والملحقات الخاصة به بالقرب من أو في منطقة استخدام الوسادة الهوائية. فقد يتسبب جهاز مركب بطريقة غير صحيحة في وقوع إصابة خطيرة عند انتفاخ الوسائد الهوائية بسرعة.

لا تسقط الجهاز أو تلحق به صدمات

- قد يتعرض الجهاز للتعطل أو التلف.
- في حالة الانحناء أو التشويه، يمكن أن يتلف جهازك أو تتعطل بعض أجزاءه.

تأكد من طول فترة عمل البطارية والشاحن

- قد تتعطل البطاريات في حالة عدم استخدامها لفترات زمنية طويلة.
- الجهاز غير المستخدم تفرغ شحنته بمرور الوقت ولا بد من إعادة شحنه قبل استخدامه.
- افصل الشاحن عن مصادر التيار عند عدم استخدامه.
- استخدم البطارية للأغراض المخصصة لها فقط.
- اتبع كافة المعلومات الواردة في هذا الدليل لضمان أطول عمر افتراضي للجهاز والبطارية. قد يتسبب تعرض الجهاز للتلف أو نقص جودة أدائه نتيجة عدم الالتزام بالتحذيرات والتعليمات في خروج الجهاز من ضمان الجهة المصنعة.
- قد يتآكل جهازك عبر الزمن. بعض الأجزاء وعمليات الإصلاح مشمولة في الضمان خلال فترة السماح، ولكن التلفيات أو الأضرار التي تحدث نتيجة استخدام أكسسوارات غير متعمدة لا يشملها الضمان.

لا تحاول فك أو تعديل أو إصلاح الجهاز

- فأي تغيير أو تعديل بالجهاز قد يفقد صلاحية ضمان الجهاز. إذا احتاج جهازك للإصلاح، يرجى أخذه إلى مركز خدمة سامسونج.
- لا تقم بفك أو ثقب الجهاز، فذلك يمكن أن يسبب انفجار أو حريق.

عند تنظيف الجهاز، راعي ما يلي

- امسح الجهاز بقطعة قماش ناعمة وجافة وأزل أي شمع أذن أو أوساخ من جهاز الاستقبال عن طريق الفرشاة أو أي أدوات أخرى.
- نظِّف أطراف تلامس البطارية بقطعة قماش جافة.
- لا تستخدم مواد كيميائية أو منظفات. قد يتسبب ذلك في تآكل أو زوال لون السطح الخارجي للجهاز أو قد يتسبب في حدوث صدمة كهربائية أو نشوب حريق.
- امنع تعرض الجهاز للغبار والعرق والحبر والزيت والمنتجات الكيميائية مثل مستحضرات التجميل والرذاذ المضاد للجراثيم ومنظف اليد والمواد المطهرة والمبيدات الحشرية. قد تتعرض أجزاء الجهاز الداخلية والخارجية للتلف أو قد يؤدي ذلك إلى ضعف الأداء. في حالة تعرض الجهاز لأي من المواد التي سبق ذكرها، استخدم قطعة قماش ناعمة وخالية من الزغب لتنظيفه.

تجنب استخدام الجهاز لأي شيء آخر غير مقصود من استخدامه

قد يتعرض جهازك للتعطل.

تجنب إزعاج الآخرين عند استخدام الجهاز بشكل عام

اترك مسؤولية صيانة الجهاز إلى المختصين بهذا الأمر

فالسماح لأشخاص غير مختصين بصيانة الجهاز قد يسفر عن تلف الجهاز، وسيبطل ذلك صلاحية الضمان.

لا تقم بتوزيع مواد محمية بقوانين حقوق النشر

لا تقم بتوزيع المواد المحمية بقوانين حقوق الطبع والنشر بدون الحصول على إذن من مُلاك المحتوى. يؤدي إجراء ذلك إلى مخالفة قوانين حقوق النشر. الجهة المصنعة غير مسؤولة عن أي مشكلات قانونية قد تحدث بسبب الاستخدام غير القانوني للمستخدم للمواد المحمية بقوانين حقوق النشر.

التخلص السليم من هذا المنتج

(نفايات الأجهزة الكهربائية والإلكترونية)

إن ظهرت هذه العلامة على أي من مطبوعات المنتج أو كملحقاته، فهذا يعني أنه لا يمكن التخلص من هذا المنتج أو كملحقاته الإلكترونية (مثل الشاحن، السماعة، كابل USB) مع غيره ضمن الفضلات المنزلية.

ولمنع أي احتمال للتأثير على البيئة أو على صحة الأفراد من التخلص غير السليم من النفايات، يُرجى فصل هذا النوع عن غيره من النفايات وإعادة تدويره بشكل مسؤول للتشجيع على إعادة استخدام المواد.

على مستخدمي الأجهزة المنزلية الاتصال إما بالموزع أو بمكان شراء المنتج، أو مكتب الحكومة المحلية، للحصول على تفاصيل حول مكان وكيفية إعادة تدوير المنتج بشكل آمن للبيئة.

المستخدمين من رجال الأعمال عليهم الاتصال بالمورد ومراجعة الشروط الواردة في عقد الشراء. لا بد من عدم خلط هذا المنتج مع غيره من النفايات عند التخلص منه.

التخلص السليم من البطاريات الموجودة في هذا المنتج

إن ظهرت هذه العلامة على البطارية أو الدليل أو الحزمة، فهذا يعني أنه لا يمكن التخلص من البطاريات الموجودة في هذا المنتج مع غيرها من النفايات المنزلية عند انتهاء فترة عملها. عند ظهور ذلك على البطارية، فإن الرموز الكيميائية Hg أو Cd أو Pb تشير إلى أن البطارية تحتوي على الزئبق أو الكادميوم أو الرصاص فوق مستويات الإسناد المذكورة في توجيه الاتحاد الأوروبي رقم ٢٠٠٦ / ٦٦.

إخلاء المسؤولية

إن بعض المحتويات والخدمات التي يتم الوصول إليها عبر هذا الجهاز هي ملك أطراف ثالثة، ولذلك تكون محمية بحقوق الطبع والنشر وقوانين براءات الاختراع والعلامات التجارية المسجلة و/أو قوانين الملكية الفكرية. يتم تقديم هذه المحتويات والخدمات فقط من أجل الاستخدام الشخصي غير التجاري. ولا يجوز لك استخدام أي محتويات أو خدمات بطريقة لم يتم التصريح بها من جانب مالك المحتوى أو مزود الخدمة. دون الحد مما سبق، وما لم يتم التصريح بذلك صراحة من جانب مالك المحتوى أو مزود الخدمة المناسب، لا يجوز لك تعديل أو نسخ أو إعادة نشر أو تحميل أو نشر أو نقل أو ترجمة أو بيع أو إنشاء أعمال مشتقة من أو استغلال أو توزيع، بأي طريقة أو وسيلة، أي محتويات أو خدمات يتم عرضها من خلال هذا الجهاز.

«المحتويات والخدمات الخاصة بأطراف ثالثة يتم تقديمها «على حالتها.» ولا تضمن سامسونج المحتويات أو الخدمات المقدمة بهذه الطريقة، سواء صراحة أو ضمنياً، لأي غرض. تخلي سامسونج مسؤوليتها صراحةً عن أي ضمانات ضمنية، بما فيها ولكن دون الاقتصار على، ضمانات قابلية الاتجار أو الملاءمة لغرض معين. لا تضمن سامسونج دقة أو صلاحية أو انضباط وقت أو قانونية أو اكتمال أي محتويات أو خدمات يتم توفيرها من خلال هذا الجهاز، ولن تكون

سامسونج، تحت أي ظرف بما فيها الإهمال، مسؤولة، سواء من ناحية العقد أو الضرر، عن أي أضرار مباشرة أو غير مباشرة أو عرضية أو خاصة أو تبعية، أو عن أتعاب المحاماة أو المصروفات أو أي أضرار أخرى ناشئة عن، أو مرتبطة بأي معلومات مضمنة في، أو كنتيجة لاستخدام أي محتويات أو خدمات من جانبك أو أي طرف ثالث، حتى إذا تم إخطارها باحتمالية وقوع هذه الأضرار.»

يمكن إنهاء خدمات الطرف الثالث أو التوقف عن استخدامها في أي وقت، ولا تؤكد سامسونج أو تضمن أن أي محتويات أو خدمات ستظل متوفرة لأي فترة من الوقت. يتم إرسال المحتويات والخدمات بواسطة أطراف ثالثة عن طريق الشبكات ووسائل الإرسال التي لا تتحكم فيها سامسونج. دون الحد من عمومية إخلاء المسؤولية هذا، تخلي سامسونج مسؤوليتها صراحةً عن أي التزام أو مسؤولية عن أية مقاطعة أو إيقاف لأي محتويات أو خدمات يتم توفيرها من خلال هذا الجهاز.

ولا تكون سامسونج مسؤولة عن أو ملتزمة بخدمة العملاء المرتبطة بالمحتويات والخدمات. وأي سؤال أو طلب خدمة يتعلق بالمحتويات أو الخدمات ينبغي توجيهه مباشرة إلى مزودي المحتويات والخدمات المعنيين.

جهد التيار المباشر: يشير هذا الرمز إلى أن الجهد المصنف المبين على هذا الرمز هو جهد التيار المباشر.

নিরাপত্তা তথ্য

অনুগ্রহ করে ডিভাইসটি ব্যবহার করার আগে এই জরুরী সুরক্ষার তথ্যটি পড়ে নিন। এতে ডিভাইসগুলির জন্য সাধারণ সুরক্ষার তথ্য দেওয়া আছে এবং এতে এমন বিষয়ও থাকতে পারে যা হয়তো আপনার ডিভাইসের ক্ষেত্রে প্রযোজ্য নয়। আপনার বা অন্য কারোর আঘাত লাগা প্রতিরোধ করতে এবং আপনার ডিভাইসটিকে ক্ষয়ক্ষতির হাত থেকে বাঁচাতে সতর্কতা ও সাবধানতার তথ্য অনুসরণ করুন।

'ডিভাইস' বলতে এখানে ইয়ারবাড, চার্জিং কেস, কেবল, প্রোডাক্টের সাথে দেওয়া আইটেম এবং প্রোডাক্টের সাথে ব্যবহার করা যায় এমন যেকোনো Samsung-অনুমোদিত অ্যাক্সেসরিকে বোঝানো হয়েছে।

সতর্কতা

সুরক্ষামূলক সতর্কতা এবং নিয়মনীতি মেনে চলতে না পারলে তা থেকে মারাত্মক আঘাত লাগতে পারে বা মৃত্যুও হতে পারে

ক্ষতিগ্রস্ত পাওয়ার কর্ড বা প্লাগ, বা আলগা হয়ে যাওয়া বৈদ্যুতিক সকেট ব্যবহার করবেন না

অসুরক্ষিত কানেকশন থেকে বিদ্যুতের শক বা আগুন লাগতে পারে।

ভেজা হাতে বা অন্য কোন অঙ্গ ভেজা থাকা অবস্থায় ডিভাইস, পাওয়ার কর্ড, প্লাগ বা ইলেকট্রিকাল সকেট ছোঁবেন না।

এরকম করলে তা থেকে বিদ্যুতের শক লাগতে পারে।

যোগাযোগ বিচ্ছিন্ন করার সময় পাওয়ার কর্ডটি ধরে বেশি টানবেন না

এরকম করলে বিদ্যুতের শক বা আগুন লাগতে পারে।

পাওয়ার কর্ডটি বাঁকাবেন না বা ক্ষতিগ্রস্ত করবেন না

এরকম করলে বিদ্যুতের শক বা আগুন লাগতে পারে।

ডিভাইসটি চার্জ হওয়ার সময় ভেজা হাতে ডিভাইসটি ব্যবহার করবেন না

এরকম করলে তা থেকে বিদ্যুতের শক লাগতে পারে।

চার্জারের পজিটিভ এবং নেগেটিভ টার্মিনালগুলিকে সরাসরি একসাথে লাগাবেন না

এরকম করলে তা থেকে আগুন বা মারাত্মক আঘাত লাগতে পারে।

বজ্রবিদ্যুৎপূর্ণ ঝড় হলে আপনার ডিভাইসটি বাইরে ব্যবহার করবেন না

এরকম করলে তা থেকে ডিভাইসটি ত্রুটিপূর্ণ হতে পারে বা বিদ্যুতের শক লাগতে পারে।

নির্মাতার তরফ থেকে অনুমোদিত ব্যাটারী, চার্জার, আনুষঙ্গিক জিনিস এবং জোগান ব্যবহার করুন

- সাধারণ একই ধরনের ব্যাটারী বা চার্জার ব্যবহার করলে তা আপনার ডিভাইসের আয়ু কমিয়ে দিতে পারে এবং ডিভাইসটিকে ত্রুটিপূর্ণ করতে পারে। এগুলি থেকে আগুন লাগতে পারে বা ব্যাটারীটির বিস্ফোরণ ঘটতে পারে।
- শুধুমাত্র Samsung-অনুমোদিত চার্জার ব্যবহার করুন যা বিশেষভাবে আপনার ডিভাইসটির জন্যই তৈরী করা হয়েছে। বেমানান ব্যাটারী এবং চার্জার গুরুতর আঘাত বা আপনার ডিভাইসে ক্ষতির সৃষ্টি করতে পারে।
- স্যামসাং অনুমোদিত নয় এমন আনুষঙ্গিক জিনিস বা জোগান ব্যবহার করলে ব্যবহারকারীর সুরক্ষার জন্য স্যামসাং দায়ী হবে না।

আপনার ব্যাক পকেটে বা কোমরে করে ডিভাইসটি বহন করবেন না।

- ডিভাইসটির উপর খুব বেশি চাপ দেওয়া হলে এটি ক্ষতিগ্রস্ত হতে পারে পারে, ফাটতে পারে বা আগুন লাগতে পারে।
- যদি আপনার গায়ে উড়ে এসে ধাক্কা খায় বা আপনি পড়ে যান তাহলে আপনার লাগতে পারে।

ডিভাইসটিকে হাত থেকে ফেলবেন না বা অত্যধিক ঘর্ষণ সৃষ্টি করবেন না।

- এটি আপনার ডিভাইস বা ব্যাটারীটিকে ক্ষতিগ্রস্ত করতে পারে, ডিভাইসটি ত্রুটিপূর্ণ হতে পারে, বা এটির আয়ু কমতে পারে।
- এর ফলে বেশি উত্তপ্ত হয়ে ওঠা, ফেটে যাওয়া, আগুন লাগা বা অন্যান্য বিপদও দেখা দিতে পারে।

ডিভাইস এবং চার্জারটি যত্ন করে ব্যবহার করুন এবং ফেলুন

- ব্যাটারী বা ডিভাইসটিকে কখনোই আগুনে ফেলবেন না। কখনোই ব্যাটারী বা ডিভাইসটিকে মাইক্রোওয়েভ ওভেন, স্টোভ বা রেডিয়েটরের মত কোন গরম করার যন্ত্রের মধ্যে বা উপরে রাখবেন না। বেশি গরম হয়ে গেলে ডিভাইসটি ফেটে যেতে পারে। ব্যবহৃত ডিভাইস বা ব্যাটারীকে ফেলার সময় সব স্থানীয় বিধিগুলি অনুসরণ করুন।
- কখনোই ডিভাইসটিকে ফুটো করবেন না বা চূর্ণবিচূর্ণ করবেন না।
- ডিভাইসটিকে বেশি বাহ্যিক চাপের সামনে আনবেন না, যার ফলে ভিতরে শর্ট সার্কিট ও বেশি উত্তপ্ত হয়ে যাওয়ার মত ঘটনা ঘটতে পারে।

ডিভাইস, ব্যাটারী বা চার্জারটিকে ক্ষতির হাত থেকে বাঁচান

- আপনার ডিভাইস বা ব্যাটারীটিকে কখনোই খুব ঠান্ডা বা গরম তাপমাত্রার সামনে ধরবেন না।
- অত্যধিক তাপমাত্রা ডিভাইসটির ক্ষতি করতে পারে এবং আপনার ডিভাইস বা ব্যাটারীটির আয়ু ও চার্জিংয়ের সামর্থ্য কমাতে পারে।
- কখনো কোনো ক্ষতিগ্রস্ত চার্জার ব্যবহার করবেন না।

আপনার ডিভাইসটিকে কখনোই হীটার, মাইক্রোওয়েভ, রান্নার গরম সরঞ্জাম, বা বেশি চাপের পাত্রের মধ্যে বা কাছে রাখবেন না।

- ব্যাটারীটি ফুটো হয়ে যেতে পারে।
- আপনার ডিভাইসটি অত্যন্ত উত্তপ্ত হয়ে উঠে আগুন লেগে যেতে পারে।

ধূলো বা বায়ুবাহিত জিনিস থাকা স্থানে আপনার ডিভাইসটি ব্যবহার করবেন না বা রাখবেন না।

ধূলো বা বাইরের উপকরণগুলি আপনার ডিভাইসটিকে ত্রুটিপূর্ণ করে তুলতে পারে এবং ফলস্বরূপ আগুন বা ইলেকট্রিক শক লাগতে পারে।

চার্জার পোর্ট এবং চার্জারের ছোট প্রান্তটিকে তরল, ধূলো, ধাতুর গুঁড়ো এবং পেনসিলের লীডের মত পরিবাহী জিনিসের সংস্পর্শে আসা থেকে প্রতিরোধ করুন। চার্জার পোর্টটিকে ধারালো টুলের স্পর্শে আনবেন না, না হলে চার্জার পোর্টে একটি প্রভাবের কারণ হবে

পরিবাহী মাল থেকে শর্ট সার্কিট বা টার্মিনালের ক্ষয় হতে পারে, যার ফলে বিস্ফোরণ বা আগুন লাগতে পারে।

ওয়্যারলেস চার্জারটি ব্যবহার করার সময়, কোন বাইরের জিনিস, যেমন ধাতব জিনিস, চুম্বক, এবং চুম্বকের পাত থাকা কার্ড ডিভাইস ও ওয়্যারলেস চার্জারের মাঝে রাখবেন না।

ডিভাইসটি সঠিকভাবে চার্জ নাও হতে পারে বা খুব বেশি গরম হয়ে যেতে পারে।

ডিভাইস বা ব্যাটারীটিকে কামড়াবেন না বা চুষবেন না

- এরকম করলে ডিভাইসটি ক্ষতিগ্রস্ত হতে পারে বা বিস্ফোরণ ঘটতে অথবা আগুন লাগতে পারে।
- ছোট ছোট অংশগুলি বাচ্চা বা পশুদের গলায় আটকে যেতে পারে।
- যদি বাচ্চারা ডিভাইসটি ব্যবহার করে, তাহলে নিশ্চিত হয়ে নিন যে তারা ডিভাইসটি সঠিকভাবে ব্যবহার করছে।

চোখ, কান বা মুখে ডিভাইস বা আনুষঙ্গিক জিনিসগুলি ঢোকাবেন না

এরকম করলে তা থেকে দম বন্ধ হয়ে যাওয়া বা গুরুতর আঘাত লাগতে পারে।

ক্ষতিগ্রস্ত বা ফুটো দিয়ে গলে বেরোনো লিথিয়াম আয়ন (লি-আয়ন) ব্যাটারী ব্যবহার করবেন না

আপনার লি-আয়ন ব্যাটারীটি নিরাপদে ফেলে দিতে, আপনার নিকটবর্তী অথোরাইজড সার্ভিস সেন্টারে যোগাযোগ করুন।

ডিভাইস এবং কিছু আনুষাঙ্গিকে (আলাদাভাবে বিক্রিত) চুম্বক রয়েছে। আমেরিকান হার্ট অ্যাসোসিয়েশন (US) ও মেডিসিনস এন্ড হেলথকেয়ার প্রোডাক্টস রেগুলেটরি এজেন্সী (UK) উভয়েই সতর্ক করে যে 15 সেমি (6 ইঞ্চি) পরিসীমার মধ্যে চুম্বক ইমপ্লান্টেড পেসমেকার, কার্ডিওভার্টার, ডেফিব্রিলেটর, ইনসুলিন পাম্প বা অন্যান্য ইলেক্ট্রো মেডিক্যাল ডিভাইসগুলির (একত্রে, "চিকিৎসা যন্ত্র") কাজকে প্রভাবিত করতে পারে। আপনি যদি এই ধরণের কোনও মেডিকেল ডিভাইসের একজন ব্যবহারকারী হন, এই ডিভাইস এবং কিছু আনুষাঙ্গিক (আলাদাভাবে বিক্রিত) ব্যবহার করবেন না যদি না আপনি আপনি আপনার চিকিত্সকের সঙ্গে পরামর্শ করে থেকেন।

সতর্কতা

সুরক্ষামূলক সতর্কতা ও নিয়মকানুনগুলি মেনে চলতে না পারলে তা থেকে আঘাত বা সম্পত্তির ক্ষয়ক্ষতি হতে পারে

অন্যান্য ইলেকট্রনিক ডিভাইসের কাছে আপনার ডিভাইসটি ব্যবহার করবেন না

- বেশিরভাগ ইলেকট্রনিক ডিভাইসই রেডিও ফ্রিকোয়েন্সি সিগন্যাল ব্যবহার করে। আপনার ডিভাইস হয়তো অন্যান্য ইলেকট্রনিক ডিভাইসের কাজে বাধা দিতে পারে।
- স্পীকার সহ ডিভাইসগুলি হস্তক্ষেপে বিশেষভাবে সহজগ্রাহী।

আপনার ডিভাইসটি হাসপাতাল, বিমান, বা স্বয়ংচালিত সরঞ্জামের মধ্যে ব্যবহার করবেন না যা রেডিও ফ্রিকোয়েন্সির ফলে বিঘ্নিত হতে পারে

- যদি সম্ভব হয় তাহলে কোন পেসমেকারের 15 সেমি সীমার মধ্যে আপনার ডিভাইসটি ব্যবহার করবেন না, কারণ আপনার ডিভাইসটি

পেসমেকারের কাজে বাধা সৃষ্টি করতে পারে।

- পেসমেকারের কাজে সম্ভাব্য বাধা ন্যূনতম করতে, শুধুমাত্র পেসমেকারের বিপরীত পাশে শরীরেই আপনার ডিভাইসটি ব্যবহার করুন।
- যদি আপনি কোন মেডিক্যাল সরঞ্জাম ব্যবহার করেন, তাহলে সেই সরঞ্জামটি ডিভাইস থেকে নির্গত রেডিও ফ্রিকোয়েন্সিতে প্রভাবিত হবে কিনা জানতে সরঞ্জাম নির্মাতার সাথে যোগাযোগ করুন।
- কোন বিমানে, ইলেকট্রনিক ডিভাইস ব্যবহার করলে তা বিমানটির ইলেকট্রনিক দিকনির্দেশের সরঞ্জামে বাধা সৃষ্টি করতে পারে। বিমান কর্তৃক প্রদত্ত প্রবিধান অনুসরণ করুন এবং বিমান বাহিনীর নির্দেশাবলী অনুসরণ করুন। যেসব ক্ষেত্রে, ডিভাইস ব্যবহার করা অনুমোদিত, সেইসব ক্ষেত্রে সর্বদা এটি ফ্লাইট মোডে ব্যবহার করুন।
- আপনার ডিভাইসটি রেডিও ক্রিয়াকলাপে বাধা তৈরী করার জন্য আপনার গাড়ীতে থাকা অন্যান্য ইলেকট্রনিক ডিভাইস বিকৃত হতে পারে। আরো তথ্যের জন্য নির্মাতার সাথে যোগাযোগ করুন।

ডিভাইসটিকে প্রচন্ড ধোঁয়া বা বাষ্পের সামনে আনবেন না

এরকম করলে, ডিভাইসটির বাইরের অংশটি ক্ষতিগ্রস্ত হয়ে যেতে পারে বা এটি ক্ষতিগ্রস্ত হতে পারে।

যদি আপনি হিয়ারিং এইড ব্যবহার করেন, তাহলে রেডিও-তে বাধা সৃষ্টি সম্পর্কে জানার জন্য নির্মাতার সাথে যোগাযোগ করুন

আপনার ডিভাইস থেকে বেরোনো রেডিও ফ্রিকোয়েন্সিটি হয়তো কিছু হিয়ারিং এইডের কাজে বাধা তৈরী করতে পারে। আপনার ডিভাইস থেকে নির্গত রেডিও ফ্রিকোয়েন্সি থেকে আপনার হিয়ারিং এইডটি প্রভাবিত হবে কিনা জানতে ডিভাইসটি ব্যবহার করার আগে, নির্মাতার সাথে যোগাযোগ করে নিন।

আপনার ডিভাইসটি এমন কোন ডিভাইস বা যন্ত্রপাতির সামনে ব্যবহার করবেন না যা রেডিও ফ্রিকোয়ন্সি ছড়ায়, যেমন সাউন্ড সিস্টেম বা রেডিও টাওয়ার

রেডিও ফ্রিকোয়েন্সি আপনার ডিভাইসটিকে ত্রুটিপূর্ণ করতে পারে।

বিস্ফোরণ ঘটার সম্ভাবনা আছে এমন পরিবেশে ডিভাইসটিকে বন্ধ করে দিন

- বিস্ফোরণ ঘটার সম্ভাবনা আছে এমন পরিবেশে আপনার ডিভাইসটিকে বন্ধ করে দিন।
- বিস্ফোরণ ঘটার সম্ভাবনা আছে এমন পরিবেশে সর্বদাই নিয়মকানুন, নির্দেশ এবং চিহ্নগুলি অনুসরণ করুন।
- জ্বালানি ভরার স্থানে (পেট্রোল স্টেশন), জ্বালানি বা রাসায়নিকের কাছে, বা কিছু ফাটানো হচ্ছে এমন জায়গায় আপনার ডিভাইসটি ব্যবহার করবেন না।
- ডিভাইস, ডিভাইসের অংশবিশেষ বা আনুষঙ্গিক জিনিস যেখানে রাখছেন সেখানে দাহ্য তরল, গ্যাস বা বিস্ফোরক জিনিস রাখবেন না বা বহন করবেন না।

যদি ডিভাইসের কোনও অংশ ভাঙ্গা থাকে বা এর থেকে ধোঁয়া বের হয় বা পোড়া গন্ধ বের হয় তবে অবিলম্বে ডিভাইসটি ব্যবহার করা বন্ধ করুন। কোনও Samsung পরিষেবা কেন্দ্রেই শুধুমাত্র মেরামত হওয়ার পরই ডিভাইসটি আবার ব্যবহার করুন

- ভাঙ্গা কাঁচ বা অ্যাক্রিলিক থেকে আপনার হাতে বা মুখে লাগতে পারে।
- যদি ডিভাইস থেকে ধোঁয়া বের হয় বা পোড়া গন্ধ বের হয় এর ফলে ব্যাটারিতে বিস্ফোরণ বা আগুন লেগে যেতে পারে।

যানবাহন চালানোর সময় মোবাইল ডিভাইসের ব্যবহার নিয়ে থাকা সতর্কতা ও নিয়মকানুনগুলি মেনে চলুন

গাড়ী চালানোর সময়, গাড়ীটি নিরাপদে চালানোই কিন্তু আপনার প্রথম কর্তব্য। কখনোই গাড়ী চালানোর সময় আপনার মোবাইল ডিভাইসটি ব্যবহার করবেন না, এটি আইনত নিষিদ্ধ। আপনার এবং অন্যদের নিরাপত্তার জন্য, সাধারণ জ্ঞান নিয়ে চলুন এবং নিম্নলিখিত পরামর্শগুলি মনে রাখুন:

- আপনার ডিভাইসটি নাগালের মধ্যে রাখুন। দেখে নিন যে রাস্তা থেকে চোখ না সরিয়েই আপনি আপনার ওয়্যারলেস ডিভাইসটির নাগাল পাচ্ছেন কিনা।

- ভারী ট্রাফিক বা আবহাওয়া বিপজ্জনক হয়ে থাকলে কল ধরবেন না। বৃষ্টি, শিলাবৃষ্টি, বরফ, তুষার এবং ভারী ট্রাফিক বিপজ্জনক হতে পারে।
- ভয়েস মেমোগুলি রেকর্ড করবেন না। ড্রাইভ করার সময় ভয়েস মেমো রেকর্ড করলে তা নিরাপদে ড্রাইভ করার আপনার প্রাথমিক দায়িত্ব থেকে আপনার মনোযোগ সরায়।
- বিচক্ষণতার সাথে ইনকামিং কলের উত্তর দিন এবং ট্রাফিকে অ্যাক্সেস করুন। যাওয়ার আগে বা ট্রাফিকের মধ্যে ফেঁসে যাওয়ার আগেই ইনকামিং কলের উত্তর দিন। যখন আপনার গাড়ী দাঁড়ানো অবস্থাতে রয়েছে তখনই কল করার বা ধরার চেষ্টা করুন।
- এমন কোন মানসিক চাপপূর্ণ বা উদ্বেগের সংলাপ করবেন না যাতে মনঃসংযোগ নষ্ট হতে পারে। আপনি যে ব্যক্তির সাথে কথা বলছেন তাকে জানান যে আপনি ড্রাইভ করছেন।

আপনার ডিভাইসটির যত্ন নিন এবং সঠিকভাবে ব্যবহার করুন

আপনার ডিভাইসটি শুকনো অবস্থায় রাখুন

- আর্দ্রতা এবং তরল হয়তো আপনার ডিভাইসের অংশবিশেষ বা ইলেকট্রনিক সার্কিটগুলিকে ক্ষতিগ্রস্ত করতে পারে।
- যদি আপনার ডিভাইসটি ভিজে যায় তাহলে এটিকে চালু করবেন না। যদি আপনার ডিভাইস ইতিমধ্যেই চালু থাকে, তাহলে তা বন্ধ করে দিন (যদি ডিভাইসটি বন্ধ না হলে যেরকম আছে সেরকমই রেখে দিন)। তারপরে, ডিভাইসটিকে একটি তোয়ালে দিয়ে শুকিয়ে নিন এবং সার্ভিস সেন্টারে নিয়ে যান।
- এই ডিভাইসটির ভিতরে লিক্যুইড ইন্ডিকেটর লাগানো আছে। আপনার ডিভাইসটিতে পানি থেকে কোন ক্ষতি হলে তা নির্মাতার ওয়ারান্টীকে বাতিল করে দিতে পারে।

আপনার ডিভাইসটিকে শুধুমাত্র সমান তলেই রাখুন।

যদি আপনার ডিভাইস পড়ে যায়, তাহলে এটি ক্ষতিগ্রস্ত হতে পারে।

ডিভাইসটি 0 °C থেকে 35 °C এর চারিপার্শ্বিক তাপমাত্রার যেকোন অবস্থানে ব্যবহার করা যাবে। আপনি ডিভাইসটি -20 °C থেকে 50 °C এর চারিপার্শ্বিক তাপমাত্রায় সংরক্ষণ করতে পারবেন। প্রস্তাবিত তাপমাত্রা পরিসরের বাইরে ডিভাইসটি ব্যবহার করলে বা সংরক্ষণ করলে ডিভাইসটির ক্ষতি হতে পারে বা ব্যাটারীর আয়ু হ্রাস পেতে পারে।

- গরমের সময় গাড়ীর ভিতরের মত কোন স্থানে আপনার ডিভাইসটি রাখবেন না। এরকম করলে ডিভাইসটি ক্ষতিগ্রস্ত হতে পারে বা ব্যাটারীতে বিস্ফোরণ হতে পারে।
- আপনার ডিভাইসটিকে সরাসরি সূর্যের আলোয় বেশিক্ষণ ধরে রাখবেন না (যেমন, গাড়ীর ড্যাশবোর্ডে)।

আপনার ডিভাইসটিকে কয়েন, চাবি এবং গলার হারের মত ধাতব জিনিসের সাথে রাখবেন না।

- আপনার ডিভাইসে আঁচড় লেগে যেতে পারে বা ত্রুটিপূর্ণ হয়ে যেতে পারে।
- যদি ব্যাটারী টার্মিনালগুলি ধাতব জিনিসের সংস্পর্শে আসে, তাহলে আগুন লেগে যেতে পারে।

আপনার ডিভাইসটিকে চৌম্বক ক্ষেত্রের কাছে রাখবেন না

- চৌম্বক ক্ষেত্রের সামনে আসার জন্য আপনার ডিভাইসটি ত্রুটিপূর্ণ হতে পারে বা ব্যাটারীটি তাড়াতাড়ি কমে যেতে পারে।
- ক্রেডিট কার্ড, ফোন কার্ড, পাসবুক এবং বোর্ডিং পাসসহ ম্যাগনেটিক স্ট্রাইপ কার্ডগুলি চৌম্বক ক্ষেত্রের ফলে ক্ষতিগ্রস্ত হতে পারে।

খুব উত্তপ্ত হয়ে গেলে ডিভাইসটির সংস্পর্শে থাকবেন না। এটি মানতে ব্যর্থ হলে কম তাপেও ত্বক পুড়ে যেতে পারে, লাল হয়ে যেতে পারে বা ত্বকে ছোপ পড়ে যেতে পারে

- অনেকক্ষণ ধরে ব্যবহার করার সময় ডিভাইসটি যাতে অত্যন্ত উত্তপ্ত না হয়ে ওঠে সেই বিষয়ে সতর্ক থাকুন আর বেশিক্ষণ ত্বকের সাথে লাগিয়ে রাখা এড়ান।
- চার্জ হওয়ার সময় বা পাওয়ারের কোন উৎসের সাথে যুক্ত থাকার সময় আপনার ডিভাইসে বসবেন না বা অনেকক্ষণ ধরে ত্বকের সাথে সরাসরি লাগিয়ে রাখবেন না।
- কতটা বেশি তাপমাত্রা সহ্য করতে পারছেন তা লোকবিশেষে আলাদা হয়। শিশু, বয়স্ক ব্যক্তি এবং বিশেষ অবস্থা থাকা ব্যক্তিরা এটি কিভাবে ব্যবহার করছেন সে বিষয়ে অতিরিক্ত সতর্কতা নিন।

ইয়ারবাড ব্যবহার করার সময় আপনার কান আর শ্রবণশক্তিকে বাঁচান

- অতিরিক্ত জোরে আওয়াজ শুনতে থাকলে আপনার শ্রবণশক্তি ক্ষতিগ্রস্ত হতে পারে।
- হাঁটার সময় জোরে আওয়াজ শোনার ফলে আপনার মনোযোগ ভ্রষ্ট হতে পারে এবং দুর্ঘটনা ঘটতে পারে।
- ইয়ারবাডগুলিকে ব্যবহার করার আগে সব সময় ভলিউম কমিয়ে নিন এবং আপনার কথাবার্তা বা গান শোনার জন্য যেটুকু দরকার সেটুকুই ভলিউম সেটিং ব্যবহার করুন।
- শুষ্ক পরিবেশে, ইয়ারবাডে স্ট্যাটিক ইলেকট্রিসিটি নির্মাণ হতে পারে। শুকনো পরিবেশে ইয়ারবাডের ব্যবহার এড়ান বা ইয়ারবাড ব্যবহার করার আগে স্ট্যাটিক ইলেকট্রিসিটি বের করে দিতে কোন ধাতব বস্তুতে স্পর্শ করুন।

- ড্রাইভ করার বা কিছুতে চড়ার সময় ইয়ারবাড ব্যবহার করবেন না। এরকম করলে আপনার মনোযোগ বিক্ষিপ্ত হয়ে দুর্ঘটনা হতে পারে, বা আপনার অঞ্চলভেদে এটি করা বেআইনিও হতে পারে।

যখন হাঁটাচলা করবেন তখন ডিভাইসটি ব্যবহার করার ব্যাপারে সতর্ক থাকবেন।

নিজের বা অন্যদের যাতে আঘাত না লাগে তা দেখতে সর্বদা আপনার আশেপাশে কি রয়েছে সে বিষয়ে সতর্ক থাকুন।

আপনার ডিভাইসে রঙ বা স্টিকার লাগাবেন না

যদি আপনি ডিভাইসের ধাতব অংশ বা রঙের প্রতি অ্যালার্জিক হন, তাহলে হয়তো আপনি চুলকুনি, একজিমা, বা ত্বক ফোলার মত জিনিসে ভুগতে পারেন। যদি এটি ঘটে, তাহলে ডিভাইসটি ব্যবহার করা বন্ধ করে দিন এবং আপনার চিকিৎসকের সাথে পরামর্শ করে নিন।

সতর্কতার সাথে মোবাইল ডিভাইস এবং সরঞ্জাম লাগান

এয়ারব্যাগের কাছে বা এয়ারব্যাগের মধ্যে আপনার ডিভাইস বা আনুষঙ্গিক জিনিস রাখবেন না। যখন এয়ারব্যাগ যথেচ্ছভাবে ফুলতে থাকে তখন ভুলভাবে রাখা ডিভাইস থেকে গুরুতর আঘাত লাগতে পারে।

আপনার ডিভাইসটি ফেলবেন না বা ডিভাইসে ধাক্কা লাগাবেন না

- আপনার ডিভাইস ক্ষতিগ্রস্ত হতে পারে বা বিকৃত হয়ে যেতে পারে।
- বেঁকে গেলে বা ত্রুটিপূর্ণ হলে, আপনার ডিভাইস ক্ষতিগ্রস্ত হতে পারে বা অংশগুলি ত্রুটিপূর্ণ হতে পারে।

ব্যাটারী এবং চার্জারের সর্বাধিক আয়ু নিশ্চিত করুন

- ব্যাটারীগুলি অনেকদিন ধরে ব্যবহার না করা হলে সেগুলি বিকৃত হয়ে যেতে পারে।
- সময়ের সাথে সাথে, অব্যবহৃত ডিভাইসের ব্যাটারী শেষ হয়ে যায়, এবং ব্যবহার করার আগে সেগুলিকে অবশ্যই রিচার্জ করে নিতে হবে।
- ব্যবহার না করা হলে, চার্জারটিকে বিদ্যুতের উৎস থেকে বিচ্ছিন্ন করে দিন।
- শুধুমাত্র নির্দিষ্ট উদ্দেশ্যেই ব্যাটারীটি ব্যবহার করুন।

- এই ম্যানুয়ালে থাকা সব নির্দেশগুলি অনুসরণ করুন যাতে আপনার ডিভাইস এবং ব্যাটারী দুইয়েরই আয়ু দীর্ঘতম করা যায়। সতর্কতা এবং নির্দেশ মানতে ব্যর্থ হওয়ার ফলে কোন ক্ষয়ক্ষতি হলে বা কাজের মান খারাপ হয়ে গেলে আপনার নির্মাতার ওয়ারান্টীটি বাতিল হয়ে যাবে।
- সময়ের সাথে সাথে আপনার ডিভাইস পুরনো হতে থাকে। কিছু অংশ আর মেরামতি বৈধ সময়ের মধ্যে ওয়ারান্টীর মধ্যেই অন্তর্ভুক্ত থাকে, কিন্তু অনুমোদিত নয় এমন আনুষঙ্গিক জিনিস ব্যবহারের ফলে হওয়া ক্ষতি বা উত্তরোত্তর খারাপ দশা ওয়ারান্টীতে অন্তর্ভুক্ত নয়।

আপনার ডিভাইসের অংশগুলি আলাদা করবেন না, ডিভাইসটি সংশোধন করবেন না বা মেরামত করবেন না

- আপনার ডিভাইসে কোন পরিবর্তন বা সংশোধন করলে আপনার নির্মাতার ওয়ারেন্টী বাতিল হয়ে যাবে। যদি আপনার ডিভাইসের সার্ভিসিং করানোর দরকার হয়, তাহলে আপনার ডিভাইসটিকে একটি স্যামসাং সার্ভিস সেন্টারে নিয়ে যান।
- ডিভাইসটিকে খুলে আলাদা করবেন না বা ফুটো করবেন না, কেননা এর থেকে বিস্ফোরণ হতে বা আগুন লাগতে পারে।

আপনার ডিভাইসটি পরিষ্কার করার সময় নিম্নলিখিত বিষয়গুলি মনে রাখবেন

- আপনার ডিভাইসকে একটি নরম ও শুকনো কাপড় দিয়ে মুছুন এবং ব্রাশ বা অন্য কোনো টুল দিয়ে রিসিভার থেকে কানের ময়লা বা বর্জ্য পরিস্কার করুন।
- একটি শুকনো কাপড় দিযে ব্যাটারি টার্মিনালগুলি পরিস্কার করুন।
- রাসায়নিক বা ডিটার্জেন্ট ব্যবহার করবেন না। এটি ব্যবহার করলে তা থেকে ডিভাইসের বাইরের অংশ ক্ষয়ে যেতে পারে বা রঙ খারাপ হয়ে যেতে পারে বা ইলেকট্রিক শক বা আগুন লাগতে পারে।
- ডিভাইসটিকে ধূলো, ঘাম, কালি, তেল এবং প্রসাধনী, অ্যান্টিব্যাক্টেরিয়াল স্প্রে, হ্যান্ড ক্লিনার, ডিটারজেন্ট এবং কীটনাশকের মত রাসায়নিক পণ্য থেকে দূরে রাখুন। ডিভাইসটির বাইরের এবং ভেতরের অংশগুলো নষ্ট হয়ে যেতে পারে বা এটি ভালো করে কাজ নাও করতে পারে। যদি আপনার ডিভাইসটিতে পূর্বে উল্লিখিত কোনও জিনিস পড়ে থাকে তবে সেটি পরিষ্কার করতে একটি লিন্ট-মুক্ত, নরম কাপড় ব্যবহার করুন।

লক্ষিত ব্যবহার ছাড়া অন্য কোনরকমভাবে ডিভাইসটি ব্যবহার করবেন না।

আপনার ডিভাইসটি ত্রুটিপূর্ণ হতে পারে।

লোকজনের মধ্যে ডিভাইসটি ব্যবহার করার সময় অন্যদের বিরক্ত করবেন না

শুধুমাত্র যোগ্য লোককে দিয়েই আপনার ডিভাইসটির সার্ভিস করান

অযোগ্য ব্যক্তিকে দিয়ে আপনার ডিভাইস সার্ভিস করালে তার ফলে আপনার ডিভাইস ক্ষতিগ্রস্ত হতে পারে এবং নির্মাতার ওয়ারেন্টী বাতিল হয়ে যাবে।

কপিরাইট-সুরক্ষিত উপকরণ বিতরণ করবেন না

বিষয়ের মালিকের অনুমতি ছাড়া কপিরাইট-সুরক্ষিত উপকরণ বিতরণ করবেন না। এটি করলে কপিরাইট আইন লঙ্ঘিত হতে পারে। ব্যবহারকারী যদি কপিরাইট থাকা উপকরণ বেআইনিভাবে ব্যবহার করে থাকেন, তাহলে তার থেকে আসা আইনি সমস্যার জন্য নির্মাতা দায়ী নন।

এই প্রোডাক্টটি সঠিকভাবে ফেলা

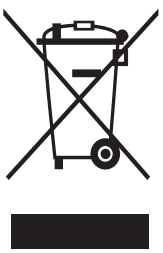

(ইলেকট্রিকাল ও ইলেকট্রনিক সরঞ্জামের বর্জ্য)

প্রোডাক্ট, আনুষঙ্গিক জিনিস বা রচনার উপরে এই চিহ্নটি থাকা মানে হল, প্রোডাক্ট এবং ইলেকট্রনিক আনুষঙ্গিকগুলি (যেমন, চার্জার, হেডসেট, USB কেবল) অন্যান্য ঘরোয়া বর্জ্যের সাথে মিশিয়ে ফেলা যাবে না।

অনিয়ন্ত্রিত বর্জ্য ফেলা থেকে মানব স্বাস্থ্যের ক্ষতি বা পরিবেশের সম্ভাব্য ক্ষতি এড়াতে, অনুগ্রহ করে এই জিনিসগুলিকে অন্য ধরনের বর্জ্য থেকে আলাদা করুন এবং দীর্ঘস্থায়ীভাবে উপকরণের পুনর্ব্যবহার করতে সেগুলি দায়িত্ব নিয়ে রিসাইকেল করুন।

পরিবেশগত দিক থেকে নিরাপদ হবে এমন জায়গা কোথায় আছে এবং কিভাবে তা নিরাপদে রিসাইকেল করা হবে সেটি জানতে ঘরোয়া ব্যবহারকারীদের উচিত তাঁরা যেখানে প্রোডাক্টটি কিনেছিলেন সেই রিটেলারের সাথে বা তাঁদের স্থানীয় সরকারী অফিসে যোগাযোগ করা।

বাণিজ্যিক ব্যবহারকারীদের তাঁদের জোগানদাতাদের সাথে যোগাযোগ করে কেনার চুক্তির শর্তাবলী দেখে নেওয়া উচিত। এই প্রোডাক্ট এবং এর ইলেকট্রনিক আনুষঙ্গিকগুলিকে ফেলার জন্য অন্যান্য শিল্পগত বর্জ্যের সাথে মেশানো উচিত নয়।

এই প্রোডাক্টে থাকা ব্যাটারী সঠিকভাবে ফেলা

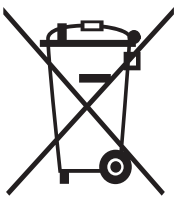

ব্যাটারী, ম্যানুয়াল বা মোড়কের উপর এই চিহ্নটি দেওয়া থাকলে তার অর্থ হল এই প্রোডাক্টে থাকা ব্যাটারীটিকে মেয়াদ শেষ হলে অন্যান্য ঘরোয়া বর্জ্যের সাথে মিশিয়ে ফেলা যাবে না। Hg, Cd বা Pb-র মত রাসায়নিক প্রতীকগুলি দিয়ে যেখানেই চিহ্নিত করা থাকবে, তা বোঝাবে যে ব্যাটারীটিতে EC নির্দেশিকা 2006/66-এ উল্লেখিত মাত্রার থেকেও বেশি পারদ, ক্যাডমিয়াম এবং লীড আছে।

অস্বীকৃতিজ্ঞাপন

এই ডিভাইসের মাধ্যমে উপলব্ধ কিছু উপকরণ এবং পরিষেবা তৃতীয় পক্ষের মালিকানাভুক্ত এবং কপিরাইট, পেটেন্ট, ট্রেডমার্ক এবং/বা অন্যান্য বৌদ্ধিক সম্পত্তি আইন দিয়ে সুরক্ষিত রয়েছে। এইরকম উপকরণ এবং পরিষেবাগুলি শুধুমাত্র আপনার ব্যক্তিগত অবাণিজ্যিক ব্যবহারের জন্যই দেওয়া হচ্ছে। আপনি এমন কোনভাবে উপকরণ বা ডিভাইসটি ব্যবহার করবেন না যা উপকরণের মালিক বা পরিষেবা প্রদানকারীর দ্বারা অনুমোদিত নয়। উপরিলিখিত বিষয়টি সীমিত করা ছাড়াই, যদি প্রযোজ্য উপকরণের মালিক বা পরিষেবা প্রদানকারী স্পষ্টভাবে অনুমতি না দেন, তাহলে আপনি এই ডিভাইসে দেখানো পরিষেবা বা কোন বিষয় কোনভাবেই সংশোধন, নকল, পুনর্প্রকাশনা, আপলোড, পোস্ট, সঞ্চার, অনুবাদ, বিক্রী, তার থেকে অন্য কিছু তৈরী করা, তার সদ্ব্যবহার করা, বা বিতরণ করতে পারবেন না।

“তৃতীয় পক্ষের উপকরণ এবং পরিষেবাগুলি “যেরকম অবস্থা সেইভাবেই” দেওয়া হয়। স্যামসাং এইভাবে প্রদত্ত উপকরণ বা পরিষেবার জন্য কখনোই স্পষ্টভাবে বা ইঙ্গিত দিয়ে, কোন উদ্দেশ্যেই ওয়ারেন্টী দেয় না। স্যামসাং স্পষ্টভাবে ঊহ্য ওয়ারেন্টী অস্বীকৃতিজ্ঞাপন করে, যার মধ্যে বিক্রয়যোগ্যতার ওয়ারেন্টী বা কোন বিশেষ উদ্দেশ্যের জন্য সুস্থতার ওয়ারেন্টী অন্তর্ভুক্ত থাকলেও তার মধ্যেই সীমিত নয়। স্যামসাং এই ডিভাইসের মাধ্যমে উপলব্ধ করে তোলা কোন বিষয় বা পরিষেবার নির্ভুলতা, বৈধতা, সময়ানুবর্তিতা, আইনসিদ্ধতা, বা সম্পূর্ণতার নিশ্চয়তা দেয় না এবং কোন পরিস্থিতিতেই চুক্তি মেনে বা জালিয়াতি করে, কোন প্রত্যক্ষ, পরোক্ষ, নৈমিত্তিক, বিশেষ বা পরিণামবশতঃ ক্ষয়ক্ষতি, অ্যাটর্নির ফী, খরচ, বা অন্য কোন ক্ষয়ক্ষতির দায় বহন করে না। যে ক্ষয়ক্ষতিগুলি হয়তো সম্ভব বলে আগে থেকেই পরামর্শ দেওয়া হয়ে থাকলেও আপনার বা তৃতীয় পক্ষের তরফে কোন বিষয় বা পরিষেবা ব্যবহার করতে গিয়ে, বা তাতে থাকা কোন তথ্য নিয়ে ঘটেছে।”

তৃতীয় পক্ষের পরিষেবাগুলি যে কোন সময় শেষ করা বা বাধা দেওয়া হতে পারে, এবং যে কোন উপকরণ বা পরিষেবা যথেচ্ছ সময় ধরে উপলব্ধ থাকবেই এমন কোন উপস্থাপনা বা ওয়ারেন্টী স্যামসাং দেয় না। তৃতীয় পক্ষ নেটওয়ার্ক এবং সঞ্চার সুবিধার মাধ্যমগুলি দিয়ে বিষয় ও পরিষেবা সঞ্চারিত করে যার উপরে স্যামসাং-এর কোন নিয়ন্ত্রণ নেই। এই অস্বীকৃতিজ্ঞাপনটি কতটা সাধারণ সে নিয়ে কোন বিধিনিষেধ না রেখেই, স্যামসাং এই ডিভাইসের মাধ্যমে উপলব্ধ করা যে কোন বিষয় বা পরিষেবায় বাধা বা মাঝপথে বাধার ব্যাপারে কোন দায়িত্ব বা দায়বদ্ধতা নিতে স্পষ্টভাবে অস্বীকার করছে।

বিষয় এবং পরিষেবা নিয়ে গ্রাহক পরিষেবার জন্য স্যামসাং দায়ীও নয় দায়বদ্ধও নয়। বিষয়টি নিয়ে কোন প্রশ্ন বা পরিষেবা সংক্রান্ত অনুরোধ থাকলে তা সরাসরি সংশ্লিষ্ট বিষয় ও পরিষেবা প্রদানকারীদের কাছেই করতে হবে।

DC ভোল্টেজ : এই প্রতীকটি দেখায় যে প্রতীক সহ চিহ্নিত রেটপ্রাপ্ত ভোল্টেজটি DC ভোল্টেজ।

Информация за безопасност

Моля, прочетете тази важна информация за безопасност, преди да използвате устройството. Тя съдържа обща информация за безопасност на устройствата и може да включва информация, която не се отнася за вашето устройство. Следвайте информацията за предупреждение и внимание, за да предотвратите нараняване на себе си или другите, и да предотвратите повреди по вашето устройство.

Терминът "устройство" се отнася до слушалките, калъфа за зареждане, кабела, доставяните с продукта артикули и всички допълнителни устройства, одобрени от Samsung.

Предупреждение

Неспазването на предупрежденията и наредбите за безопасност може да причини сериозни наранявания или смърт

Не използвайте повредени електрически кабели или електрически контакти, които не са добре монтирани

Необезопасените връзки може да предизвикат токов удар или пожар.

Не докосвайте устройството, захранващите кабели, щепсели или електрическия контакт с мокри ръце или други мокри части на тялото

Това може да предизвика токов удар.

Не дърпайте прекалено захранващия кабел при изваждането му

Това може да предизвика токов удар или пожар.

Не огъвайте и не повреждайте електрическия кабел

Това може да предизвика токов удар или пожар.

Не използвайте устройството с мокри ръце, докато се зарежда

Това може да предизвика токов удар.

Не свързвайте директно заедно положителната и отрицателната клема на зарядното устройство

Това може да причини пожар или сериозно нараняване.

Не използвайте устройството навън по време на гръмотевична буря

Това може да доведе до токов удар или повреда на устройството.

Използвайте батерии, зарядни устройства, аксесоари и резервни части, одобрени от производителя

- Използването на неспециализирани батерии или зарядни устройства може да скъси живота на устройството или да го повреди. Това може да причини и пожар или избухване на батерията.
- Използвайте само одобрени от Samsung зарядни устройства, специално предназначени за вашето устройство. Неодобрените батерии и зарядни устройства може да доведат до сериозни наранявания или повреда на устройството.
- Samsung не носи отговорност за безопасността на потребителя при използване на аксесоари или консумативи, които не са одобрени от Samsung.

Не носете устройството в задния си джоб или на кръста си

- Устройството може да се повреди, да експлодира или да предизвика пожар, ако към него бъде приложен прекалено голям натиск.
- Можете да се нараните при сблъсък или падане.

Не изпускайте и не удряйте устройството прекалено силно

- По този начин може да се повреди вашето устройство или неговата батерия, може да се предизвика неизправност или да се съкрати неговият срок на експлоатация.
- Освен това така може да се предизвика прегряване, запалване, пожар и други опасности.

Бъдете внимателни при боравенето и изхвърлянето на устройството и зарядното

- Никога не хвърляйте батерията или устройството в огън. Никога не поставяйте батерията или устройството върху нагревателни уреди, като микровълнови печки, котлони или радиатори. Устройството може да избухне, ако прегрее. Следвайте всички местни разпоредби при изхвърлянето на употребявани батерии или устройства.
- Никога не блъскайте или пробивайте устройството.
- Избягвайте излагането на устройството на високо външно налягане, което може да доведе до вътрешно късо съединение и прегряване.

Защитавайте устройството, батерията и зарядното устройство от повреда

- Избягвайте излагането на устройството и батерията на много ниски или високи температури.
- Много високите или ниски температури може да повредят устройството или да намалят възможността за зареждане или живота на вашето устройство и батерия.
- Никога не използвайте повредено зарядно устройство.

Не съхранявайте устройството си в близост до или вътре в нагреватели, микровълнови фурни, горещи домакински уреди за готвене или контейнери с високо налягане

- Може да се появи теч в батерията.
- Устройството ви може да прегрее и да причини пожар.

Не използвайте или съхранявайте устройството на места с висока концентрация на прах или аерозолни вещества

Прахът или чуждите вещества може да нарушат функциите на устройството и да доведат до пожар или токов удар.

Предотвратете контакта на порта за зарядното устройство и малкия край на зарядното устройство с проводими материали като течности, прах, метален прах и графит на моливи. Не докосвайте с остри инструменти и не удряйте порта за зарядното устройство

Проводимите материали могат да причинят късо съединение или корозия на клемите, което да доведе до експлозия или пожар.

При използване на безжично зарядно устройство не поставяйте външни предмети, например метални частици, магнити и магнитни карти между устройството и безжичното зарядно устройство

Съществува риск устройството да не се зареди правилно или да прегрее.

Не хапете или смучете устройството или батерията

- Това може да повреди устройството или да предизвика експлозия или пожар.
- Децата или животните може да се задавят с малки части.
- Ако устройството се използва от деца, непременно се уверете, че го използват правилно.

Не поставяйте устройството или предоставените аксесоари в очите, ушите или устата

Това може да причини задушаване или сериозно нараняване.

Не използвайте повредена или изтекла литиево-йонна (Li-Ion) батерия

Свържете се със своя местен оторизиран сервизен център, за да изхвърлите литиево-йонната батерия безопасно.

Устройството и някои от аксесоарите (продаване отделно) съдължат магнити. Американската кардиологична асоциация (САЩ) и Регулаторната агенция за лекарства и здравни продукти (Великобритания) предупреждават, че магнитите могат да засегнат работата на имплантирани пейсмейкъри, кардиовертер-дефибрилатори, инсулинови помпи или други електрически медицински изделия (общо - "медицински изделия") в диапазон от 15 см (6 инча). Ако използвате някое от тези медицински изделия, НЕ ИЗПОЛЗВАЙТЕ ТОВА УСТРОЙСТВО И НЯКОИ ОТ АКСЕСОАРИТЕ (ПРОДАВАНИ ОТДЕЛНО), ОСВЕН АКО НЕ СТЕ СЕ КОНСУЛТИРАЛИ С ВАШИЯ ЛЕКАР

Внимание

Неспазването на тези точки и разпоредби може да доведе до злополука или имуществени вреди

Не използвайте устройството си в близост до други електронни устройства

- Повечето електронни устройства използват радиочестотни сигнали. Вашето устройство може да получи/причини смущения от/на други електронни устройства.
- Устройствата с високоговорители са особено чувствителни към смущения.

Не използвайте устройството в болници, в самолети или автомобилно оборудване, което може да бъде повлияно от радио честоти

- По възможност избягвайте използването на устройството в обхват от 15 см от пейсмейкъри, тъй като то може да повлияе действието на пейсмейкъра.
- За да намалите смущенията с пейсмейкъри, използвайте своето устройство само от страната на тялото, противоположна на пейсмейкъра.
- Ако използвате медицински уреди, свържете се с производителя на уредите, преди да използвате устройството, за да разберете дали уредите ще се повлияят от радио честотата, излъчвана от устройството.
- В самолета използването на електронни уреди може да доведе до смущения в електронните навигационни уреди на летателния апарат. Спазвайте предвидените от авиокомпанията норми и указанията на екипажа на самолета. В случаите, в които е позволено устройството да се използва, винаги го използвайте в режим "полет".
- Електронните уреди във вашия автомобил може да не работят правилно поради радио смущения от устройството. Свържете се с производителя за повече информация.

Не излагайте устройството на силен пушек или дим

Това може да повреди корпуса му или да наруши функциите му.

Ако използвате слухов апарат, свържете се с производителя за информация относно радио смущенията

Радио честотата, излъчвана от вашето устройство, може да предизвика смущения в някои слухови апарати. Преди да използвате устройството, свържете се с производителя, за да разберете дали слуховият апарат ще се повлияе от радио честотата, излъчвана от устройството.

Не използвайте устройството близо до други устройства и апарати, излъчващи радио честоти, като например аудио системи и радио кули

Радио честотите може да причинят повреда на устройството.

Изключвайте устройството си, когато се намирате в район с потенциално експлозивна атмосфера

- Изключвайте устройството си, когато се намирате в район с потенциално експлозивна атмосфера.
- Винаги прилагайте разпоредбите, инструкциите и знаците в потенциално експлозивни среди.
- Не използвайте устройството на бензиностанции, близо до горива или химикали или в области на експлозии.
- Не оставяйте и не пренасяйте запалими течности, газове и взривоопасни вещества там, където е устройството, частите или аксесоарите му.

Ако която и да е част от устройство е счупена, дими или излъчва миризма на изгоряло, незабавно прекратете употребата на устройството. Използвайте устройството отново, само ако е било поправено в сервизен център на Samsung

- Счупеното стъкло или акрилът може да причини нараняване на ръцете и лицето ви.
- Ако устройството дими или излъчва миризма на изгоряло, това може да доведе до експлозия на батерията или пожар.

При използване на мобилното устройство в автомобил спазвайте всички предупреждения и разпоредби относно безопасността

По време на шофиране безопасното управление на автомобила е вашата първостепенна отговорност. Никога не използвайте устройството си, докато шофирате, тъй като е незаконно. За вашата лична безопасност и безопасността на другите, използвайте здрав разум и помнете следното:

- Поставете своето устройство на леснодостъпно място. Направете така, че да можете да се свържете с вашето безжично устройство, без да спирате да наблюдавате пътя.
- Прекратете разговора при натоварено движение или опасни метеорологични условия. Дъждът, лапавицата, снегът и дори натовареното движение могат да бъдат опасни.
- Не записвайте гласови бележки. Записването на гласови бележки по време на шофиране отвлича вниманието ви от основната ви отговорност да шофирате безопасно.
- Отговаряйте на обажданията благоразумно и преценявайте трафика. Отговаряйте на обажданията, когато не се движите или преди да навлезете в движението. Опитайте се да планирате разговорите си за време, когато автомобилът ви няма да бъде в движение.
- Не започвайте емоционални или стресиращи разговори, които могат да отвлекат вашето внимание. Осведомете човека, с когото говорите, че шофирате.

Използвайте и се грижете за своето устройство правилно

Пазете устройството сухо

- Влажността и течностите може да повредят частите или електронните вериги в устройството.
- Не включвайте устройството ако е мокро. Ако устройството вече е включено, изключете го (ако устройство не се изключва, оставете го както е). След това изсушете устройството с кърпа и го отнесете в сервизен център.
- Това устройство е оборудвано с вградени индикатори за течност. Повредите на вашето устройство, предизвикани от вода, може да анулират гаранцията на производителя.

Съхранявайте устройството само на равни повърхности

Ако устройството падне, то може да се повреди.

Устройството може да се използва на места с температура на околна среда между 0°C до 35°C. Можете да съхранявате устройството при температура на околната среда между -20°C и 50°C. Използването или съхранението на устройството извън препоръчителните температурни диапазони може да повреди устройството или да намали продължителността на живота на батерията

- Не съхранявайте устройството на много топли места, като в автомобили през лятото. Това може да доведе до повреда на устройството или избухване на батерията.
- Не излагайте устройството си на пряка слънчева светлина за продължителни периоди от време (на таблото на автомобил, например).

Не съхранявайте устройството с метални предмети, като монети, ключове или огърлици

- Вашето устройство може да се надраска или повреди.
- Ако клемите на батерията влязат в контакт с метални предмети, това може да причини пожар.

Не оставяйте устройството в близост до магнитни полета

- Устройството ви може да се повреди или батерията да се разреди вследствие на излагането на магнитни полета.
- Магнитните карти, включително кредитни карти, карти за телефонни разговори, пропуски и бордни карти могат да се повредят от магнитните полета.

Избягвайте контакт с устройството, когато то прегрява. Ако не го направите, това може да причини изгаряния при ниска температура, зачервяване и пигментиране на кожата

- Бъдете внимателни за прегряване на устройството, когато го използвате продължително време и избягвайте продължителен контакт с кожата.
- Не сядайте върху устройството и не го поставяйте в директен контакт с кожата за продължителни периоди, когато се зарежда или е свързано към източник на захранване.
- Поносимостта към висока температура варира индивидуално. Обърнете внимание при използване от деца, възрастни и хора със специални състояния.

Защитете слуха и ушите си, когато използвате слушалките

- Прекомерното излагане на високи звуци може да повреди слуха.
- Излагането на високи звуци по време на ходене може да отвлече вниманието ви и да доведе до инцидент.
- Винаги намалявайте силата на звука преди да свържете слушалките и използвайте само минималната настройка на сила на звука, достатъчна, за да чуете разговора или музиката.
- В суха среда в слушалките може да се натрупа статично електричество. Избягвайте използването на слушалките в суха среда или ги докоснете в метален предмет, за да освободите статичното електричество, преди да ги използвате.
- Не използвайте слушалката, докато управлявате превозно средство. Това може да отвлече вниманието ви и да предизвика злополука, както може и да е незаконно в страната, където се намирате.

Бъдете предпазливи, когато използвате устройството си, докато ходите или се движите

Винаги следете околната обстановка, за да избегнете нараняване на себе си или друг човек.

Не боядисвайте и не поставяйте стикери върху вашето устройство

Ако сте алергични към боята или металните части на устройството, може да почувствате сърбеж, екзема или подуване на кожата. Ако това се случи, спрете да използвате устройството и се консултирайте със своя лекар.

Инсталирайте мобилни устройства и оборудване внимателно

Избягвайте поставянето на устройството и принадлежностите близо до въздушната възглавница. Неправилно поставено устройство може да причини сериозно нараняване, когато въздушната възглавница се надуе бързо.

Не изпускайте устройството си и не допускайте удари по него

- Вашето устройство може да се повреди или да не работи правилно.
- Ако бъде огънато или деформирано, устройството ви или определени негови части може да се повредят.

Осигурете максимален живот на батерията и зарядното устройство

- Батериите може да се повредят, ако не се използват за дълги периоди от време.
- С времето неизползваното устройство ще се разреди и трябва да бъде заредено преди употреба.
- Изключете кабела на зарядното устройство от контакта, когато не го използвате.
- Използвайте батерията само по предназначение.
- Следвайте всички инструкции в това ръководство, за да осигурите най-дългия възможен живот за своето устройство и батерия. Повредите или лошите работни характеристики, причинени от неспазването на тези предупреждения и инструкции, може да анулират гаранцията на производителя.
- Устройството ви може да се износи с времето. Някои части и поправки се покриват от гаранцията в периода на валидност, но повредите и влошаването, причинени от използването на неодобрени аксесоари, не се покрива.

Не разглобявайте, не модифицирайте и не ремонтирайте сами устройството си

- Всички промени или изменения на устройството могат да елиминират гаранцията на производителя. Ако вашето устройство се нуждае от поправка, занесете го в сервизен център на Samsung.
- Не разглобявайте и не пробивайте устройството, тъй като това може да причини експлозия или пожар.

Когато почиствате устройството, обърнете внимание на следното

- Избършете устройството с мека и суха кърпа и отстранете ушната кал или друга мръсотия с четка или друг инструмент.
- Почистете клемите на батерията с мека суха кърпа.
- Не използвайте химически вещества или почистващи препарати. Това може да обезцвети или разяде корпуса на устройството, както и да предизвика токов удар или пожар.
- Избягвайте да излагате устройството на прах, пот, мастило, масла и химически продукти като козметика, антибактериален спрей, почистващ препарат за ръце, детергенти и инсектициди. Това може да доведе до повреда на вътрешните и външните му части или до влошаване на работата му. Ако вашето устройство бъде изложено на което и да е от гореспоменатите вещества, използвайте немъхеста мека кърпа, за да го почистите.

Не използвайте устройството с никаква друга цел освен по предназначение

Устройството ви може да се повреди.

Избягвайте да пречите на други хора, когато използвате устройството на обществени места

Позволявайте само на квалифицирани служители да обслужват устройството ви

Ако позволите устройството ви да бъде обслужвано от неквалифицирани служители, то може да се повреди и гаранцията му да отпадне.

Не разпространявайте материал със защитени авторски права

Не разпространявайте материали със защитени авторски права без разрешението на собствениците. Неспазването на това може да доведе до нарушение на законите за авторско право. Производителят не отговаря за никакви правни спорове в резултат от неправомерна употреба от страна на потребителя на материал със защитени авторски права.

Правилно третиране на изделието след края на експлоатационния му живот

(Отпадъци, представляващи електрическо и електронно оборудване)

Тази маркировка на продукта, принадлежностите или литературата указва, че продуктът и неговите електронни принадлежности (например зарядно устройство, слушалки, USB кабел) не трябва да бъдат изхвърляни с други битови отпадъци.

За да не излагате на опасност човешкото здраве и да предпазите околната среда от замърсяване, предизвикано от безконтролно изхвърляне на отпадъци, отделяйте тези елементи от другите видове отпадъци и ги рециклирайте отговорно, за да създадете възможност за екологично-съобразно използване на материалните ресурси.

Домашните потребители трябва да се свържат с търговеца на дребно, от когото са закупили изделието, или със съответната местна държавна агенция, за да получат подробни инструкции къде и кога могат да занесат тези устройства за рециклиране, безопасно за околната среда.

Корпоративните потребители следва да се свържат с доставчика си и да проверят условията на договора за покупка. Това изделие и неговите електронни принадлежности не бива да се сместват с другите отпадъци на търговското предприятие.

Правилно изхвърляне на батериите в този продукт

Това обозначение върху батерията, ръководството или опаковката показва, че батериите в този продукт не бива да се изхвърлят с другите битови отпадъци в края на техния полезен живот. Където са маркирани, химическите символи Hg, Cd или Pb показват, че батерията съдържа живак, кадмий или олово над контролните нива в Директива 2006/66 на ЕО.

Отказ от права

Част от съдържанието и услугите, достъпни в това устройство, са собственост на трети страни и са защитени от авторско право, патенти, търговски марки и/или други закони, защитаващи интелектуалното право. Това съдържание и услуги са предоставени единствено за вашата лична нетърговска употреба. Нямате право да използвате никаква част от това съдържание или услуги по начин, който не е разрешен от притежателя на съответното съдържание или от мобилния оператор. Без да се ограничава до горепосоченото, освен ако не е изрично разрешено от съответния притежател на съдържание или мобилен оператор, нямате право да променяте, копирате, публикувате повторно, оповестявате, прехвърляте, превеждате, продавате, създавате производни продукти, експлоатирате или разпространявате каквито и да било части от това съдържание или услуги, съдържащи се в това устройство, по никакъв начин или чрез съответни средства.

“СЪДЪРЖАНИЕТО И УСЛУГИТЕ, ПРЕДОСТАВЕНИ ОТ ТРЕТИ СТРАНИ, СЕ ПРИЕМАТ ЗА ПОЛЗВАНЕ В НЕПОКЪТНАТ ВИД.” SAMSUNG НЕ ПРЕДОСТАВЯ ГАРАНЦИЯ ЗА ПРЕДОСТАВЕНИТЕ СЪДЪРЖАНИЕ И УСЛУГИ, НЕЗАВИСИМО ДАЛИ СТАВА ДУМА ЗА ПИСМЕНА ИЛИ КОСВЕНА ГАРАНЦИЯ. SAMSUNG КАТЕГОРИЧНО ЗАЯВЯВА ЛИПСАТА НА ОТГОВОРНОСТ ПО ОТНОШЕНИЕ НА КОСВЕНИ ГАРАНЦИИ, ВКЛЮЧИТЕЛНО, НО БЕЗ ДА СЕ ОГРАНИЧАВА ДО, ГАРАНЦИИ ЗА ПРИГОДНОСТ ЗА ПРОДАЖБА ИЛИ ВЪЗМОЖНОСТ ЗА ИЗПЪЛНЕНИЕ НА ДАДЕНО ПРЕДНАЗНАЧЕНИЕ. SAMSUNG НЕ ГАРАНТИРА ТОЧНОСТТА, ВАЛИДНОСТТА, НАВРЕМЕННОСТТА, ЗАКОННОСТТА ИЛИ ЦЕЛОСТТА НА КАКВИТО И ДА БИЛО ЧАСТИ ОТ СЪДЪРЖАНИЕТО И УСЛУГИТЕ, ДОСТЪПНИ ЧРЕЗ ТОВА УСТРОЙСТВО И ПРИ НИКАКВИ ОБСТОЯТЕЛСТВА, ВКЛЮЧИТЕЛНО РАЗСЛЕДВАНЕ, SAMSUNG НЕ МОЖЕ ДА БЪДЕ ПОДВЕДЕНА ПОД ОТГОВОРНОСТ, НЕЗАВИСИМО ДАЛИ ЧРЕЗ ДОГОВОРНИ ОТНОШЕНИЯ ИЛИ НЕ, ЗА ВСЯКАКВИ ПРЕКИ, КОСВЕНИ, СЛУЧАЙНИ, КОНКРЕТНИ ИЛИ

ПОСЛЕДВАЩИ ЩЕТИ, РАЗХОДИ ЗА ПРАВНА ЗАЩИТА, ДРУГИ РАЗХОДИ ИЛИ ЩЕТИ, ВЪЗНИКНАЛИ СЛЕДСТВИЕ НА ИЛИ ВЪВ ВРЪЗКА С, ВСЯКА ИНФОРМАЦИЯ, КОЯТО СЕ СЪДЪРЖА В ИЛИ Е ВЪЗНИКНАЛА В РЕЗУЛТАТ ОТ ИЗПОЛЗВАНЕТО НА КАКВАТО И ДА БИЛО ЧАСТ ОТ СЪДЪРЖАНИЕТО ИЛИ УСЛУГИТЕ ОТ ВАС ИЛИ ТРЕТО ЛИЦЕ, ДОРИ КОГАТО СЪОТВЕТНОТО ЛИЦЕ Е ПРЕДВАРИТЕЛНО УВЕДОМЕНО ЗА ВЕРОЯТНОСТТА ЗА ВЪЗНИКВАНЕ НА ЩЕТИ."

Услугите, предоставяни от трети страни, могат да бъдат прекратени по всяко време, като Samsung не поема отговорност и не дава гаранции за никакви части от съдържанието или услугите, които ще останат на разположение за ползване за определен период от време. Съдържанието и услугите се доставят от трети страни посредством мрежи и други преносни съоръжения, над които Samsung няма контрол. Без да ограничава общия характер на този отказ от права, Samsung изрично заявява отсъствието на отговорност или задължението към възникване на евентуални прекъсвания или преустановяване на предоставянето на дадено съдържание или услуга, която е била достъпна чрез това устройство.

Samsung не носи отговорност и няма отношение към обслужването на клиенти по отношение на гореспоменатото съдържание и услуги. Ако имате въпроси или запитвания по отношение на това съдържание или услуги, трябва да ги отправяте директно към съответните доставчици на съдържание и услуги.

DC напрежение: Този символ показва, че номиналното напрежение, обозначено със символа, е DC напрежение.

安全資訊

請在使用裝置前閱讀此重要安全資訊。此資訊包含適用於本裝置的一般安全資訊並可能包括不適用於本裝置的內容。請按照警告和注意資訊執行操作以防止對您本人或他人造成傷害或防止損害您的裝置。

術語「裝置」是指耳機、充電盒、纜線以及本產品隨附的物品和用於本產品的三星認可配件。

警告

不遵照安全警告和規定會導致嚴重傷害或死亡

請勿使用損壞的電源線或插頭或者鬆動的電源插座

不安全的連接會導致觸電或火災。

請勿用濕手或其他潮濕的身體部位觸摸裝置、電源線、插頭或者電源插座

這樣做可能會導致觸電。

拔除電源線時，請勿過度用力拉扯

這樣做可能會導致觸電或火災。

請勿彎折或損壞電源線

這樣做可能會導致觸電或火災。

請勿在裝置充電時用濕手使用裝置

這樣做可能會導致觸電。

請勿將充電器的正極和負極直接連接在一起

否則可能會引起火災或造成嚴重傷害。

請勿在雷暴時於室外使用裝置

這樣做可能會導致觸電或裝置故障。

使用製造商認可的電池、充電器、配件和用品

- 使用通用電池或充電器可能會縮短裝置的使用壽命或導致裝置出現故障。它們也可能會導致火災或導致電池爆炸。
- 只可使用專爲您的裝置設計並經過三星認可的充電器。不相容的電池和充電器可能引起嚴重事故或損壞裝置。
- 三星不會對用户使用非三星認可的配件或用品的安全負責。

請勿將裝置放在後褲袋或掛在腰部

- 若過多壓力施加到裝置上，可能會使裝置損壞、爆炸或引起火災。
- 若發生碰撞或摔倒，可能會使您受傷。

請勿使裝置跌落，或對其造成過度碰撞

- 這可能會損害您的裝置或電池，導致裝置故障，或縮減使用壽命。
- 這還可能會導致過熱、超溫、起火或其他危險。

謹慎處理和處置裝置及充電器

- 不要將電池或裝置投入火中。不要將電池或裝置放在加熱設備 (例如微波爐、烤箱或散熱器) 的上面或裡面。裝置過熱可能會發生爆炸。處置廢舊電池或裝置時，請遵守當地的所有法規。
- 不要擠壓或刺穿裝置。
- 避免讓裝置受到外部高壓，否則可能導致內部短路或過熱。

保護裝置、電池及充電器免於受損

- 避免讓裝置和電池暴露在很冷或很熱的溫度下。
- 極端的溫度會損壞裝置、降低裝置的充電容量以及縮短裝置和電池的使用壽命。
- 不要使用損壞的充電器。

請勿在熱水器、微波爐、炙熱的煮食設備或高壓力容器附近或內部存放裝置

- 電池可能會洩漏。
- 裝置可能會過熱並引起火災。

請勿在充滿灰塵、骯髒的場所使用或存放裝置

灰塵或異物可能會導致您的裝置出現故障，並可能導致火災或觸電。

不要使充電埠和充電器小端與液體、灰塵、金屬粉末或鉛筆芯等導電材料接觸。請勿使用尖銳工具接觸充電埠，或者對充電埠造成衝擊

導電材料可能導致端子短路或發生腐蝕，從而引起爆炸或火災。

使用無線充電器時，請勿將金屬物體、磁鐵與磁條卡等異物置於裝置與無線充電器之間

裝置可能無法正常充電或者過熱。

請勿咬或吮吸裝置或電池

- 這樣做可能會損壞裝置或導致爆炸或火災。
- 兒童或動物會因吞嚥小部件而窒息。
- 如果兒童使用裝置，請確保他們正確地使用裝置。

請勿將裝置或隨附的配件戳向眼睛、耳朵或嘴巴

這樣做可能會引起窒息或重傷。

請勿使用已損壞或洩漏的鋰離子電池

爲了安全處置鋰離子電池，請聯絡最近的授權服務中心。

裝置與部分配件 (另售) 含有磁鐵。美國心臟協會 (美國) 及醫藥及保健品管理局 (英國) 均忠告磁石在 15 厘米的範圍內，可影響植入式起搏器、心臟起搏器、除顫器、胰島素泵或其他電子醫療裝置 (統稱爲「醫療裝置」) 的正常運作。如您有使用任何此等醫療裝置，在未諮詢醫護人員意見的情況下，切勿使用此裝置與部分配件 (另售)

注意

不遵照安全注意事項和規定會導致人身傷害或財產損失

不要在其他電子裝置附近使用裝置

- 大多數電子裝置都使用無線電頻率訊號。您的裝置可能會干擾其他電子裝置。
- 含有揚聲器的裝置尤其易受干擾。

請勿在醫院、飛機或汽車等會受無線電頻率干擾的場合使用您的裝置

- 避免在起搏器 15 厘米範圍內使用裝置 (如有可能)，因爲裝置可能會干擾起搏器。
- 爲了儘量減少對起搏器的干擾，請將身體背對起搏器使用裝置。
- 如果您個人使用任何醫療設備，在使用裝置之前，請與製造商聯繫，以確定是否會被裝置發出的無線電頻率影響您的設備。
- 在飛機上，使用電子設備會干擾飛機的電子導航儀。請遵循航空公司提供的規定以及機組人員的指示。在允許使用本裝置的地方，請始終在飛行模式中使用。
- 汽車的電子設備可能因裝置的無線電頻率而出現故障。有關詳細資訊，請聯繫製造商。

請勿將裝置放在具有濃煙或濃霧的地方

這樣做可能會損壞裝置的表面或導致裝置故障。

如果您使用助聽器，請聯繫製造商瞭解有關無線電干擾的資訊

有些助聽器可能會受裝置的無線電頻率干擾。在使用裝置之前，請與製造商聯繫，以確定是否會被裝置發出的無線電頻率影響您的助聽器。

請勿在發射無線電頻率的設備或儀器 (例如音響系統或無線電天線塔) 附近使用裝置

無線電頻率可能會導致裝置故障。

在可能發生爆炸的環境下關閉裝置

- 在可能發生爆炸的環境下關閉裝置。
- 在可能發生爆炸的環境下始終遵守規定、指示和標誌進行作業。
- 請勿在加油站 (服務站) 或靠近易燃物品、化學製劑及在爆破區域的地方使用裝置。
- 請勿在放有裝置、裝置零件或配件的箱子中存放或攜帶易燃液體、氣體或易爆物品。

若裝置的任何部分破損、冒煙或散發出燃燒的氣味，請立即停止使用裝置。僅在裝置於三星服務中心經過修復之後再使用裝置

- 碎玻璃或丙烯酸聚合物可能傷害到您的手和臉。
- 當裝置冒煙或散發出燃燒的氣味時，可能會導致電池爆炸或起火。

請遵守有關開車時使用流動裝置的所有安全警告和規定

開車時，安全駕車是您的首要責任。如果法律禁止，請不得在開車時使用流動裝置。爲了您和他人的安全，請根據良好的常識進行作業並記住以下提示：

- 將裝置放在容易拿到的位置。無須從道絡上移開視線，即可拿到無線裝置。
- 在交通繁忙或危險天氣條件下暫停通話。雨、雨夾雪、雪、冰和交通繁忙時會造成危險。
- 請勿錄製語音備忘錄。駕駛車輛時錄製語音備忘錄會轉移注意力，使您無法專注於安全駕駛。
- 請明智地接聽來電並評估交通情況。請在不前行或堵車時接聽來電。嘗試計劃在停車後撥打電話。
- 談話時請勿情緒緊張或激動，導致分心。打電話時請告知對方您正在開車。

妥善保管和使用您的裝置

保持裝置乾燥

- 濕氣和各種液體可能損壞裝置零件或電子線路。
- 請勿在裝置弄濕時開機。如果裝置已開機，請將其關閉(如果裝置無法關閉，請維持現狀)。然後用毛巾抹幹裝置並將其送往服務中心。
- 本裝置配備內置液體指示器。裝置被水損壞可能會使製造商的保用失效。

將您的裝置放在平面上

如果裝置滑落，可被損壞。

裝置可以在環境溫度介於 0 ℃ 至 35 ℃ 之間的位置使用。您可以將裝置存放於 -20 ℃ 至 50 ℃ 的環境溫度中。在建議溫度範圍之外使用或存放裝置可能會損壞裝置或縮短電池的使用時間

- 請勿在溫度極高的區域存放裝置，例如夏季的汽車內。這樣做可能會導致裝置損壞或導致電池爆炸。
- 不要將裝置長時間暴露在陽光直射環境下，如放在汽車儀錶板上。

請勿將裝置與金屬物件如硬幣、鑰匙和項鏈一同存放

- 裝置可能會出現殘缺或出現故障。
- 如果電池端子與金屬物品接觸，則可能會導致發生火災。

請勿將裝置存放在磁場附近

- 暴露於磁場中，裝置可能出現故障或電池可能放電。
- 磁條卡，包括信用卡、電話卡、銀行存摺及登機卡，均可能會被磁場損壞。

裝置過熱時請勿觸碰。否則可能會導致低溫灼傷、紅腫與皮膚色斑

- 長時間使用時若裝置過熱，請注意避免皮膚接觸。
- 長時間充電或連接至電源時，請勿坐在裝置上或直接接觸皮膚。
- 每個人對高溫的耐受性不同。兒童、老人與患特殊疾病的人士使用時請格外注意。

使用耳機時保護聽力和耳朵

- 過度接觸强音會造成聽力損傷。
- 行走時接觸强音可能會分散您的注意力，而造成事故。
- 始終把音量調低再使用耳機，並僅使用所需的最低音量設定收聽談話或音樂。
- 在乾燥的環境下，耳機內可能會積聚靜電。避免在乾燥的環境下使用耳機，或者可以在使用耳機之前觸碰金屬物體以釋放靜電。
- 請勿在駕駛或踏自行車時使用耳機。這樣做可能會分散您的注意力並造成意外，視乎您所在的地區而定，這也可能屬於非法行爲。

行走或移動期間使用裝置時的注意事項

始終注意周圍環境，以避免傷害自己或他人。

請勿給裝置上漆或貼上貼紙

如果您對油漆或產品的金屬零件過敏，皮膚可能會發生發癢，皮膚炎，或腫脹等。如果此現象發生，請停止使用並諮詢您的醫生。

謹慎安裝流動裝置和設備

避免將裝置和配件安放于氣囊張開區域或附近。當氣囊迅速膨脹時，裝置放置不當可能會造成嚴重的人身傷害。

請勿使裝置跌落，或對其造成碰撞

- 裝置可能會損壞或出現故障。
- 如果彎折或將其變形，可能會損壞裝置或零件出現故障。

確保電池和充電器達到最長使用壽命

- 如果長時間没有使用電池，可能會發生故障。
- 隨著時間的過去，裝置長期放置不用會逐漸放電，使用前必須重新充電。
- 當充電器不使用時，請斷開電源。
- 電池只能用於指定用途。
- 遵照本手册中的所有説明以確保裝置和電池獲得最長的使用壽命。因未能遵照警告和説明而造成的損壞或效能不佳，製造商將不予保修。
- 裝置可能會隨著時間而磨損。儘管有些零件和維修在有效期可獲得保固，但因使用未經認可的配件而造成的損壞或變形不屬保固範疇。

請勿拆卸、改裝或修理裝置

- 若對裝置進行任何變動或改裝，製造商將不予保修。裝置如需服務，請將裝置帶到三星服務中心。
- 請勿拆卸或刺穿裝置，因爲這可能會導致爆炸或火災。

清潔裝置時，請留意下列事項

- 使用柔軟乾燥的布擦拭裝置，用刷子或其他工具清除接收器上的耳垢或碎屑。
- 使用乾燥的布清潔電池端子。
- 請勿使用化學物質或清潔劑。這樣做可能會使裝置的表面褪色或腐蝕，也可能導致觸電或火災。
- 防止裝置沾到灰塵、汗水、墨水、油以及化妝品、抗菌噴霧、洗手液、清潔劑與殺蟲劑等化學產品。裝置外部與內部零件可能受損或可能導致效能不佳。如果您的裝置沾到上講物質，請使用不起毛頭的柔軟布料進行清潔。

請勿將裝置用於指定用途之外的任何其他用途

裝置可能會發生故障。

在公共場所使用裝置時避免干擾他人

只允許具備相關資格的人員維修裝置

若由不具備相關資格的人員維修裝置可能會造成裝置損壞，且製造商將不予保修。

請勿發佈受版權保護的材料

未經內容擁有者同意，請勿發佈受版權保護的材料。這麼做會違反版權法。製造商對於使用者做出的任何有關受版權保護的材料的違法使用所造成的法律事項概不負責。

免責聲明

此裝置可存取的部分內容及服務屬第三方所有，受版權、專利權、商標及／或其他知識產權等法例保障。這些內容及服務僅用作個人非商業用途。未經內容擁有者或服務供應商授權，閣下不可使用任何內容或服務。在不限制上述項目原則下，除非有關內容擁有者或服務供應商表明授權，否則閣下不可修改、複製、再出版、上載、刊登、傳播、翻譯、售賣、開發或透過任何方式或媒體分發此裝置所顯示的任何內容或服務，以及利用其創作衍生物品。

第三方內容及服務按照原樣提供。三星對提供的內容或服務 (表明或隱含) 不作任何意圖保證。三星對任何隱含保證作免責聲明，包括但不限於商品的授權和適當其他特殊目的。三星不保證此裝置任何內容或服務的準確性、有效性、及時性、合法性或完整性。不論任何情況下，包括疏忽，三星對以下項目 (不論合約或侵權) 一概不負責：直接、間接、附帶、特別及隨後發生的損失或賠償、律師費、開支，或任何其他損失或賠償，引起自或關於任何資料存在於，或引起自閣下或任何第三方使用任何內容或服務，即使已獲知那些賠償的可能性。

第三方服務可隨時被終止或中斷。三星不作任何聲明或保證任何內容或服務在任何一段時間內有效。第三方傳送內容及服務是以非三星控制的網絡及傳送設備。在不限制免責聲明的一般性之原則下，三星對此裝置的任何內容或服務之暫停或中斷聲明不會負責。

三星對有關這些內容及服務的顧客服務不承擔義務及責任。任何與內容或服務有關的疑問或要求應直接向有關的內容及服務供應商查詢。

直流電壓：此符號表示含此符號的額定電壓是直流電壓。

安全信息

请在使用设备前阅读本重要安全信息。该信息包含适用于本设备的一般安全信息并可能包括不适用于本设备的内容。请遵循警告和注意信息以免对您本人或他人造成伤害或避免损坏您的设备。

术语“设备”是指耳塞、充电保护盒、线缆以及本产品随附的物品和用于本产品的三星许可配件。

警告

不遵守安全警告和规定会导致严重伤害或死亡

请勿使用损坏的电源线或插头或者松动的电源插座

不安全的连接会导致电击或火灾。

请勿用湿手或其他潮湿的身体部位触摸设备、电源线、插头或电源插座

否则可能会导致电击。

拔出电源线时，请勿用力过度

否则可能会导致电击或火灾。

请勿弯折或损坏电源线

否则可能会导致电击或火灾。

请勿在设备充电时用湿手操作设备

否则可能会导致电击。

请勿将充电器的正极和负极直接连接在一起

否则可能会引起火灾或造成严重伤害。

请勿在雷雨天气在室外使用设备

否则可能会导致电击或设备故障。

使用制造商认可的电池、充电器、配件和用品

- 使用通用电池或充电器可能会缩短设备的使用寿命或导致设备出现故障。它们也可能会导致火灾或导致电池爆炸。
- 只可使用专为设备设计且经过三星认可的充电器。不兼容的电池和充电器可能造成危险或损坏设备。
- 在用户使用未经三星认可的配件或用品时，三星不对用户的安全负责。

请勿将设备放在后裤袋或挂在腰部

- 如果用力过猛，可能会使设备损坏、爆炸或引起火灾。
- 如果碰到或摔倒，可能会使您受伤。

请勿使设备摔落或受到猛烈撞击

- 否则可能会损坏设备或电池，造成设备无法正常工作，或缩短设备使用寿命。
- 还可能会造成过热、燃烧、着火或其他危险。

小心处理和处置设备及充电器

- 请勿将电池或设备掷于火中。请勿将电池或设备放在加热设备（例如微波炉、烤箱或散热器）的里面或上面。设备过热可能会发生爆炸。处理废旧电池或设备时，请遵守当地各项相关法规。
- 请勿挤压或刺穿设备。
- 请勿让设备受到外部高压，否则可能导致内部短路和过热。

保护设备、电池及充电器以避免损坏

- 避免让设备和电池暴露在极冷或极热的温度下。

- 极端的温度会损坏设备、降低设备的充电容量以及缩短设备和电池的使用寿命。
- 请勿使用损坏的充电器。

请勿在热水器、微波炉、炙热的烹饪设备或高压容器附近或内部存放设备

- 电池可能会泄漏。
- 设备可能会过热而引起火灾。

请勿在灰尘或风成物质集中区域使用或存放设备

灰尘或异物可能导致设备故障、引起火灾或触电。

防止充电器插口和充电器较小一端接触液体、灰尘、金属粉末或铅笔芯等导电材料。请勿使用锋利工具触碰充电器插口；请勿撞击充电器插口

导电材料可能导致触点短路或发生腐蚀，从而引起爆炸或火灾。

使用无线充电器时，请勿在设备和无线充电器之间放置例如金属物、磁铁和磁条卡等异物

设备可能无法正常充电或可能过热。

请勿咬或吸吮设备或电池

- 否则可能会损坏设备或导致爆炸或火灾。
- 儿童或动物会因吞咽小零件而窒息。
- 如果儿童使用设备，请确保他们正确地使用设备。

请勿将设备或随附的配件戳向眼睛、耳朵或嘴

否则会造成窒息或严重伤害。

请勿使用已损坏或泄漏的电池

如欲安全处置电池，请联系最近的授权服务中心。

设备和部分配件 (另售) 含有磁铁。美国心脏协会和英国药品及保健品管理署同时警告，磁铁会影响 15 cm 范围内的植入式起搏器、心律转变器、除颤器、胰岛素泵或其他电子医疗设备 (统称“医疗设备”) 操作。如果您是任一这些医疗设备的用户，则在咨询医生之前，请勿使用此设备和部分配件 (另售)

⚠ 注意

不遵守安全注意事项和规定会导致人身伤害或财产损失

请勿在其他电子设备附近使用设备

- 大多数电子设备都使用无线电频率信号。您的设备可能会干扰其他电子设备。
- 带扬声器的设备特别容易受到干扰。

请勿在医院、飞机或汽车等可能受无线电频率干扰的场合使用您的设备

- 如有可能，请在起搏器 15 cm 范围以外使用设备，以避免设备干扰起搏器。
- 为了尽量减少设备对心脏起搏器的干扰，请在与佩戴起搏器相反的身体一侧使用设备。
- 如果使用医疗设备，请在使用本设备之前联系医疗设备制造商，以确定该设备是否会受本设备所发出的无线电频率影响。
- 在飞机上，使用电子设备会干扰飞机的电子导航仪。遵守航空公司的规定和飞机机组人员的指示。如果允许使用设备，请始终使用飞行模式。
- 汽车的电子设备可能因设备的无线电干扰而出现故障。有关详细信息，请联系制造商。

请勿将设备放在具有浓烟或浓雾的地方

否则可能会损坏设备的表面或导致设备故障。

如果您使用助听器及植入耳蜗，请联系制造商了解有关无线电干扰的信息

本设备发出的无线电频率可能会干扰某些助听器及植入耳蜗。使用本设备之前，请联系制造商，以确定该设备是否会受本设备所发出的无线电频率影响。

请勿在发射无线电频率的设备或仪器 (例如音响系统或无线电天线塔) 附近使用设备

无线电频率可能会导致设备故障。

在可能发生爆炸的环境下关闭设备

- 在可能发生爆炸的环境下关闭设备。
- 在可能发生爆炸的环境下始终按照规定、指示和标志进行操作。
- 请勿在加油站或靠近易燃物品、化学制剂的地方和爆炸区域使用设备。
- 切勿在放有设备、设备零件或配件的箱子中存放或携带易燃液体、气体或易爆物品。

如果设备有任何部件受损、冒烟，或散发出燃烧东西的味道，请立即停止使用设备。设备经三星服务中心维修后才能重新使用

- 碎玻璃可能伤害到您的手和脸。
- 如果设备冒烟或散发出燃烧东西的味道，可能会导致电池爆炸或燃烧。

请遵守有关驾车时使用设备的所有安全警告和规定

开车时，安全驾车是您的首要责任。如果法律禁止，请不要在驾车时使用设备。为了您和他人的安全，请依据安全警告和相关规定进行操作并记住以下提示：

- 将设备放在容易拿取的位置。无需从道路移开视线即可拿取无线设备。
- 为避免造成危险，在交通拥堵或恶劣天气情况下（雨、雨夹雪、雪、冰）暂停通话。雨、雨夹雪、雪、冰和交通繁忙可造成危险。
- 请勿录制语音备忘录。在驾驶时录制语言备忘录会让您无法专心于安全驾驶这一首要责任。
- 根据交通情况，合理决定是否接听来电。在不前行时或交通堵塞时接听来电。尽量在停车后拨打电话。

- 请勿进行紧张或激动的交谈，以避免分心。请让通话对方知道您在驾车。

妥善保养和使用设备

保持设备干燥

- 湿汽和液体会损坏设备部件或电路。
- 设备潮湿时请勿开机。如果设备已开机，请将其关闭（如果设备无法关机，请维持现状）。然后用毛巾擦干设备并联系当地三星服务中心。
- 本设备配备内置液体指示器。设备被水损坏会使制造商的保修失效。

设备只能存放在平整的表面上

如果设备滑落，则会被损坏。

设备可以在环境温度介于 0 ℃ 至 35 ℃ 之间的地方使用。您可以将设备存放在环境温度介于 –20 ℃ 至 50 ℃ 之间的地方。在建议的温度范围外使用或存放设备可能导致设备损坏或缩短电池寿命

- 请勿在温度极高的区域存放设备，例如夏季的汽车内。否则可能会造成设备损坏或导致电池爆炸。
- 请勿将设备长时间暴露在阳光直射环境下，如放在汽车仪表板上。

请勿将设备与金属物品，如硬币、钥匙和项链一同存放

- 本设备可能会被刮花或发生故障。
- 如果电池触点与金属物品接触，则可能会导致火灾。

请勿将设备存放在磁场附近

- 当暴露于磁场时，设备可能出现故障或电池可能放电。
- 磁条卡（包括信用卡、电话卡、银行存折及登机卡）可能会被磁场损坏。

设备过热时避免与其接触。否则可能造成低温烫伤、发红和皮肤色素沉着

- 设备使用很长时间后，注意设备的发热情况，避免与皮肤接触过长时间。
- 请勿坐在设备上，或在设备充电或连接电源时长时间与皮肤直接接触。
- 耐高温性因人而异。儿童、老年人或有特殊情况的人群使用时，请格外注意。

使用耳塞时保护听力和耳朵

- 过度接触强音会造成听力损伤。
- 行走时接触强音可能会分散您的注意力，从而造成事故。
- 始终把音量调低后再使用耳塞，并仅使用所需的最低音量来收听谈话或音乐。
- 在干燥环境中，耳塞内可能积聚静电。避免在干燥环境中使用此耳塞，或在使用耳塞之前触摸金属物体来释放静电。
- 请勿在驾车或骑马时使用耳机。否则可能会分散您的注意力并造成意外，视您所在的地区而定，这也可能属于非法行为。

在行走或移动期间使用设备的注意事项

始终注意周围环境，以避免伤害自己或他人。

请勿给设备上油漆或粘贴纸

如果对设备的漆或金属零件过敏，可能会引起皮肤瘙痒、湿疹或皮肤肿胀。当出现上述情况，请停止使用设备并咨询医生。

小心安装设备

不可将设备和配件安放于气囊张开区域里或附近。如果设备放置不当，安全气囊迅速膨胀时，会导致严重伤害。

请勿使设备滑落或对其造成碰撞

- 设备可能会损坏或出现故障。
- 如果将设备弯折或使其变形，可能会损坏设备或零件出现故障。

确保电池和充电器达到最长使用寿命

- 如果长时间没有使用电池，电池可能会发生故障。
- 设备长期放置不用会逐渐放电，使用前必须重新充电。
- 设备闲置不用时，需断开电源。
- 电池只能用于指定用途。
- 遵照本说明书中的所有说明以确保设备和电池获得最长的使用寿命。因未能遵照警告和说明而造成的损坏或性能不佳，制造商将不予保修。
- 设备可能会随着时间而磨损。尽管有些零件和维修在有效期可获得保修，但因使用未经认可的配件而造成的损坏或变形不属保修范畴。

请勿拆卸、改装或修理设备

- 对设备的任意变动或改装将导致制造商对设备不予保修。如需维修，请联系当地三星服务中心。
- 请勿拆卸或刺穿设备，因为这可能会导致爆炸或火灾。

清洁设备时，请注意下列事项

- 使用柔软干燥的布擦拭设备，使用刷子或其他工具移除听筒上面的耳垢或脏污。
- 用干燥的布清洁电池触点。
- 请勿使用化学物质或清洁剂。否则可能会使设备的表面褪色或腐蚀，也可能导致电击或火灾。
- 防止设备接触灰尘、汗水、墨水、油以及化学产品（例如化妆品、抗菌喷剂、洗手液、清洁剂和杀虫剂）。否则，设备的内外部件可能会受损，或会导致性能变差。如果设备接触了上述任何物质，请使用不脱毛的软布擦拭干净。

请勿将设备用于指定用途之外的任何其他用途

设备可能会发生故障。

在公共场所使用设备时避免干扰他人

只允许具备相关资格的人员维修设备

若由不具备相关资格的人员维修设备可能会造成设备损坏，并且不予保修。

请勿散发受版权保护的内容

未经内容所有者许可，请勿分发受版权保护的材料。该行为违反版权法。制造商对用户对受版权保护的内容进行的任何违法行为而导致的法律问题不负有任何责任。

免责声明

通过本设备可用的所有内容和服务均属于第三方，并受版权、专利、商标和其它知识产权法的保护。这种内容和服务只用于个人非商业性使用。在没有获得内容拥有者或服务提供商的许可时，您可能无法使用任何内容或服务。除上述限制之外，除非获得应用内容或服务提供商的明确许可，否则，通过本设备显示的任何内容或服务，您都可能无法修改、复制、重新发表、上传、邮寄、传输、翻译、销售、新建派生作品、开发或以任何方式分发。

“第三方内容和服务“按原样”提供。无论为任何目的，三星对提供的内容或服务不提供任何明示或暗示保证。三星公司明确声明，不承担任何隐含的保证，或通过法规、普通法或以其它方式［包括但不限于适销性或针对特定用途的适用性］认可的条款或条件。在任何情

况下（包括疏忽），通过本设备提供的任何内容或服务，即使事先已被告知有发生这种损害的可能性，无论是在合同或侵权、对任何直接、间接、意外、特别或相应损失或损害赔偿费用、律师费、各种开支或由此引起的任何其它损失或损害、或连接任何包含的信息、或由您或任何第三方使用任何内容或服务引起的结果，三星对其准确性、有效性、及时性、合法性或完整性都不提供保证。”

第三方服务可能在任何时间停止或中断，三星对任何内容或服务可使用的时间段不负任何责任或担保。内容和服务由第三方通过三星控制之外的网络和传输设备进行传输。除免责条款的一般性之外，三星还明确表示，对本设备适用的任何内容或服务的任何中断或延迟不承担任何责任或义务。

三星对涉及内容和服务的客户服务既无责任也无义务。任何与内容或服务相关的服务要求都应直接由内容和服务提供商负责。

直流电压：此符号表示带有此符号标记的额定电压为直流电压。

安全資訊

請在使用裝置前閱讀此重要安全資訊。此資訊包含適用於本裝置的一般安全資訊並可能包括不適用於本裝置的內容。請按照警告和注意資訊執行操作以防止對您本人或他人造成傷害或防止損害您的裝置。

「裝置」一詞是指耳塞、充電盒、傳輸線和本產品隨附的配件以及所有用於本產品的三星核可配件。

警告

不遵照安全警告和規定會導致嚴重傷害或死亡

請勿使用損壞的電源線或插頭或者鬆動的電源插座

不安全的連接會導致電擊或火災。

請勿以濕手或身體其他濕的部位觸摸裝置、電源線、插頭或電源插座

這樣做可能會導致電擊。

中斷連接時請勿過度拉扯電源線

這樣做可能會導致電擊或火災。

請勿彎折或損壞電源線

這樣做可能會導致電擊或火災。

請勿在裝置充電時用濕手觸碰裝置

這樣做可能會導致電擊。

請勿直接將充電器的正極與負極相連

這樣做可能會造成火災或重傷。

請勿在雷雨時在戶外使用裝置

這樣做可能會導致電擊或裝置故障。

使用製造商認可的電池、充電器、配件和用品

- 使用通用電池或充電器可能會縮短裝置的使用壽命或導致裝置出現故障。它們也可能會導致火災或導致電池爆炸。
- 僅限使用專爲您的裝置設計並經過三星認可的充電器。不相容的電池和充電器可能引起嚴重事故或損壞裝置。
- 三星不能爲用户使用非三星認可的配件或用品的安全負責。

請勿將裝置放在後褲袋或掛在腰部

- 若在裝置上施加過多壓力，裝置可能到損害、爆炸、或造成火災。
- 若您絆倒或跌倒，可能會受傷。

請勿使裝置跌落，或對其造成強烈碰撞

- 這可能會損壞您的裝置或電池，造成裝置故障或縮短使用壽命。
- 也可能導致過熱、燃燒、起火或其他風險。

謹慎處理和處置裝置及充電器

- 不要將電池或裝置投入火中。不要將電池或裝置放在加熱設備 (例如微波爐、烤箱或散熱器) 的裡面或上面。裝置過熱可能會發生爆炸。處置廢舊電池或裝置時，請遵守當地的所有法規。
- 不要擠壓或刺穿裝置。
- 避免讓裝置受到外部高壓，否則可能導致內部短路或過熱。

保護裝置、電池及充電器免於受損

- 避免讓裝置和電池暴露在很冷或很熱的溫度下。
- 極端的溫度會損壞裝置、降低裝置的充電容量以及縮短裝置和電池的使用壽命。
- 請勿使用損壞的充電器。

請勿在熱水器、微波爐、炙熱的煮食設備或高壓力容器附近或內部存放裝置

- 電池可能會洩漏。
- 裝置可能會過熱並引起火災。

請勿在充滿灰塵、骯髒的場所使用或存放裝置

灰塵或異物可能會導致您的裝置故障，並可能導致火災或觸電。

避免使充電器連接埠和充電器較小一端的插頭與液體、灰塵、金屬粉末或鉛筆芯等導電材料接觸。請勿以尖銳的工具觸碰充電器連接埠或對其施壓

導電材料可能導致端子短路或發生腐蝕，從而引起爆炸或火災。

使用無線充電器時，請勿在裝置與無線充電器之間放置如金屬物件、吸磁與磁條卡外來物質

裝置可能無法正確充電或可能過熱。

請勿咬或吮吸裝置或電池

- 這樣做可能會損壞裝置或導致爆炸或火災。
- 兒童或動物會因吞嚥小型零件而窒息。
- 如果兒童使用裝置，請確保他們正確地使用裝置。

請勿將裝置或隨附的配件戳向眼睛、耳朵或嘴巴

這樣做可能會造成窒息或重傷。

請勿使用已損壞或洩漏的鋰離子電池

爲了安全處置鋰離子電池，請聯絡最近的授權服務中心。

裝置及部分配件 (另售) 內含磁片。美國心臟協會 (American Heart Association) 與英國藥品和醫療產品管理中心 (Medicines and Healthcare Products Regulatory Agency) 同時警告，磁鐵會影響 15 cm 距離內的植入性起博器、心臟整流器、除顫器、胰島素幫浦或其他電力醫療裝置 (總稱爲「醫療裝置」)。若您爲上述醫療裝置的使用者，請先諮詢您的醫師，否則請勿使用此裝置及部分配件 (另售)

小心

不遵照安全注意事項和規定會導致人身傷害或財產損失

不要在其他電子設備附近使用裝置

- 大多數電子裝置都使用無線電頻率信號。您的裝置可能會干擾其他電子設備。
- 配備揚聲器的裝置特別容易受到干擾。

請勿在醫院、飛機或汽車等會受無線電頻率干擾的場合使用您的裝置

- 避免在心跳節律器 15 cm 範圍內使用裝置 (如有可能)，因爲裝置可能會干擾心跳節律器。
- 爲了儘量減少對心跳節律器的干擾，請在身體背對心跳節律器的一側使用裝置。
- 若使用醫療設備，使用裝置前務必聯絡設備製造商，以確定設備會否受本裝置發射之無線電頻率的影響。
- 在飛機上，使用電子裝置會干擾飛機的電子導航儀。請遵守航空公司所制定的規範與空服人員的指示。在允許使用裝置的情況下，請務必保持飛航模式。
- 汽車的電子設備可能因裝置的無線電干擾而出現故障。有關詳細資訊，請聯絡製造商。

請勿將裝置放在具有濃煙或濃霧的地方

這樣做可能會損壞裝置的表面或導致裝置故障。

如果您使用助聽設備，請聯絡製造商瞭解有關無線電干擾的資訊

裝置發射之無線電頻率可能干擾有些助聽設備。使用裝置前，請聯絡製造商以確定助聽設備會否受裝置發射之無線電頻率的影響。

請勿在發射無線電頻率的設備或儀器 (例如音響系統或無線電天線塔) 附近使用裝置

無線電頻率可能會導致裝置故障。

在可能發生爆炸的環境下關閉裝置

- 在可能發生爆炸的環境下關閉裝置。
- 在可能發生爆炸的環境下始終遵照規定、指示和標誌進行作業。
- 請勿在加油站或靠近易燃物品、化學藥劑的地方使用裝置。
- 請勿在放有裝置、裝置零件或配件的箱子中存放或攜帶易燃液體、氣體或易爆物品。

如裝置零件損壞，散發煙霧或燒焦異味，請立即停止使用裝置。請務必於裝置送交三星服務中心維修後再行使用

- 破碎的玻璃或壓克力可能讓您的雙手與臉部遭到傷害。
- 如裝置散發煙霧或燒焦異味，可能造成電池爆炸或火災。

請遵守有關開車時使用裝置的所有安全警告和規定

開車時，安全駕車是您的首要責任。如果法律禁止，請務必不要在開車時使用裝置。爲了您和他人的安全，請根據良好的常識進行作業並記住以下提示：

- 將裝置放在容易拿到的位置。無須從道路上移開視線，即可拿到無線裝置。
- 在交通繁忙或危險天氣條件下暫停通話。雨、雨夾雪、雪、冰和交通繁忙時容易造成危險。
- 請勿錄製語音備忘錄。安全行車的首要任務即爲專心駕駛，如駕駛期間錄製語音備忘錄可能影響您的注意力。
- 明智接聽來電並考量交通情況。在車輛未移動或塞車時接聽來電。嘗試停車後撥打電話。
- 談話時請勿情緒緊張或激動，容易分心。請讓通話對象知道您正在駕駛中。

妥善保管和使用您的裝置

保持裝置乾燥

- 濕氣和液體會損壞裝置的零件或電路。
- 當裝置受到潮濕時請勿開機。如果裝置已開機，請關機(若裝置無法關機，請維持現狀)。然後用毛巾擦乾裝置並將其送往服務中心。
- 本裝置配備內置液體指示器。裝置被水損壞可能會使製造商的保固失效。

請僅在平整的表面存放裝置

如果裝置滑落，可能損壞。

裝置可另外於周圍溫度爲 0 ℃ 至 35 ℃的環境中使用。您可將裝置存放於周圍溫度爲 -20 ℃ 至 50 ℃ 的環境中。於建議溫度範圍外的環境下使用或存放裝置，可能造成裝置受損或降低電池壽命

- 請勿在溫度極高的區域存放裝置，例如夏季的汽車內。如此可能會造成裝置損壞或導致電池爆炸。
- 不要將裝置長時間暴露在陽光直射環境下，如放在汽車儀錶板上。

請勿將裝置與金屬物件，如硬幣、鑰匙和項鍊一同存放

- 裝置可能會有刮傷或有故障。
- 如電池端子與金屬物品接觸，則可能會導致發生火災。

請勿將裝置存放在磁場附近

- 當暴露於磁場時，裝置可能出現故障或電池可能放電。
- 磁條卡，包括信用卡、電話卡、銀行存摺及登機卡，均可能會被磁場損壞。

裝置過熱時，請勿碰觸。未遵照指示，可能會導致低溫燙傷、紅腫以及皮膚色素沉澱

- 長時間使用裝置時，請注意裝置可能發生過熱的情形，並避免持續觸碰肌膚。
- 充電或將裝置與電源連接時，請勿坐在裝置上或長時間直接接觸裝置。
- 對於高溫的耐受度可能因人而異。兒童、長者以及特殊狀況人士使用時，請務必特別留意。

使用耳機時請保護聽力和耳朵

- 長期聆聽過大音量可能會造成聽力損傷。
- 行走時聆聽過大音量可能會分散您的注意力，而造成事故。
- 請務必將音量調低再使用耳塞，並僅使用所需的最低音量收聽音樂或通話。
- 在乾燥的環境下，耳塞內可能會積聚靜電。避免在乾燥的環境下使用耳塞；且使用耳機前，不要觸碰金屬物體，否則可能會釋放靜電。
- 請勿在駕駛或騎馬時使用耳機。這樣做可能會分散您的注意力並造成意外，視您所在的地區而定，這也可能屬於非法行爲。

在行走或移動期間使用裝置時的注意事項

始終注意周圍環境，以避免傷害自己或他人。

請勿將裝置上漆或貼上貼紙

如果您對本裝置的油漆或金屬部分過敏，您的皮膚可能會產生發癢，濕疹，或腫脹等。如果此現象發生，請停止使用並與醫生諮詢。

謹慎安裝裝置和設備

避免將裝置和配件安放於氣囊張開區域或附近。裝置不當擺放時，如氣囊迅速膨脹，會導致嚴重損傷。

請勿使裝置摔落，或對其造成碰撞

- 裝置可能會損壞或出現故障。
- 如果彎折或將其變形，可能會損壞裝置或零件出現故障。

確保電池和充電器達到最長使用壽命

- 若未在持續時間內使用電池，電池可能故障。
- 裝置長期放置不用會逐漸放電，使用前必須重新充電。
- 充電器閒置不用時，需斷開電源。
- 電池只能用於指定用途。
- 遵照本手册中的所有説明以確保裝置和電池獲得最長的使用壽命。因未能遵照警告和説明而造成的損壞或效能不佳，製造商將不予保修。
- 裝置可能會隨著時間而磨損。儘管有些零件和維修在有效期可獲得保固，但因使用未經核可的配件而造成的損壞或變形不屬保固範疇。

請勿拆卸、改裝或修理裝置

- 對裝置的任何變更或改裝，製造商將不予保修。如需維護，請將裝置攜至三星服務中心。
- 請勿拆卸或刺穿裝置，如此可能會導致爆炸或火災。

清潔裝置時，請留意下列事項

- 請以柔軟乾布擦拭裝置並以刷子或其他工具清除接收端上所有耳垢或殘留物。
- 請以柔軟乾布清潔電池端子。
- 請勿使用化學物質或清潔劑。這樣做可能會使裝置的表面褪色或腐蝕，也可能導致電擊或火災。
- 避免讓裝置暴露於灰塵、汗水，墨水，油以及化妝品、抗菌噴霧、洗手劑、洗衣精以及殺蟲劑等化學產品下。否則可能會損害裝置的內、外部零件，或導致效能降低。若您的裝置接觸到任何上述物質，請使用不含棉絨的柔軟布料來清潔裝置。

請勿將裝置用於指定用途之外的任何其他用途

裝置可能會發生故障。

在公共場所使用裝置時避免干擾他人

只允許具備相關資格的人員維修裝置

若由不具備相關資格的人員維修裝置可能會造成裝置損壞，且不予保修。

請勿散佈受版權保護的資料

未經版權擁有者的許可，請勿將受版權保護的資料散佈給他人。這會違反版權法。製造商對使用者做出的任何受版權保護資料的違法使用造成的法律事件概不負責。

正確棄置本產品中的電池

電池、使用說明書或包裝上的本標誌表示本產品使用的電池不得與其他家庭廢品一起棄置。

使用者不可自行更換本產品隨附的可重覆充電電池。
如需更換電池的相關資訊，請聯絡服務供應業者。

廢電池請回收

聲明

本裝置可使用的部分內容及服務屬於第三方所有，且受到版權、專利、商標及／或其他智慧財產權法保護。此類內容與服務僅限用於非商業性的個人用途。任何內容或服務不得用於內容所有人或服務供應業者未授權的用途上。在不限制上述聲明的情況下，除適當的內容所有人或服務供應業者書面授權外，不得透過任何方法或媒介進行修改、複製、重新出版、上傳、公布、傳輸、翻譯、銷售、製作衍生作品、開發或散佈由本裝置所顯示的任何內容或服務。

「在此依據下列說明提供第三方內容及服務」。三星並無明示或暗示保證所提供之內容或服務的任何用途。三星明確否認任何暗示性保證，包括但不限於銷售保障或特定用途的適用性。三星並不保證本裝置所提供之任何內容或服務的準確性、有效性、時效性、法律正當性或完整性。此外，在包括疏失的任何情況下，無論合約規定或侵權行爲，任何直接、間接、意外、特殊或後續損失、訴訟費、花費，或內含資訊所導致的相關損失，或您個人或任何第三方在得知此類損失風險的情況下，使用任何內容或服務所導致的其他損失，三星概不負責。

第三方服務可能隨時終止或中斷，三星無法表示或保證任何內容或服務將在任何時間後回復可用性。內容及服務由第三方透過網路與傳輸設施傳送，三星並無控制權。在不限制本聲明整體性的前提下，三星對本裝置所提供之任何內容或服務的中止或暫停情事，明確否認任何責任或法律責任。

三星對內容及服務的相關客户服務概不負責，亦無法律責任。若對內容與服務有任何疑問或服務需求，請直接聯絡個別內容及服務供應業者。

DC 電壓：附有此符號的額定電壓即表示其爲直流電。

Sigurnosne informacije

Pažljivo pročitajte ove važne sigurnosne informacije prije upotrebe uređaja. Sadržava općenite sigurnosne informacije o uređajima i može uključivati sadržaj koji se ne odnosi na vaš uređaj. Slijedite informacije upozorenja i opreza kako ne biste ozlijedili sebe ili druge osobe te kako biste spriječili nastajanje štete na svojem uređaju.

Pojam "uređaj" odnosi se na slušalice, kutiju za punjenje, kabel, dijelove dostavljene s proizvodom te bilo koji dodatak odobren od tvrtke Samsung koji se upotrebljava s proizvodom.

Upozorenje

Neispunjavanje sigurnosnih upozorenja i odredbi može dovesti do ozbiljnih ozljeda ili smrti

Nemojte upotrebljavati oštećene kabele za napajanje, utikače ili labave utičnice

Neosigurani spojevi mogu izazvati strujni udar ili požar.

Ne dirajte uređaj, žice za napajanje, utikače ili električnu utičnicu mokrim rukama ili nekim drugim mokrim dijelom tijela

To može izazvati strujni udar.

Nemojte snažno povlačiti žicu za napajanje prilikom isključivanja

To može izazvati strujni udar ili požar.

Nemojte savijati ili oštetiti kabel za napajanje

To može izazvati strujni udar ili požar.

Ne upotrebljavajte uređaj s mokrim rukama dok se uređaj puni

To može izazvati strujni udar.

Nemojte izravno povezivati pozitivne i negativne polove punjača

To bi moglo izazvati požar ili ozbiljne ozljede.

Ne koristite uređaj na otvorenom za vrijeme oluja

To može izazvati strujni udar ili kvar uređaja.

Koristite samo baterije, punjače, pribor i potrošni materijal koje je odobrio proizvođač

- Korištenje generičkih baterija ili punjača može skratiti vijek trajanja uređaja ili uzrokovati kvar uređaja. Također može izazvati i požar ili eksploziju baterije.
- Koristite samo odobreni Samsung punjači posebno dizajniran za vaš uređaj. Nekompatibilna baterija i punjač mogu uzrokovati ozbiljne ozljede ili oštećenje na uređaju.
- Samsung ne preuzima odgovornost za sigurnost korisnika u slučaju uporabe dodatne opreme ili pribora koje tvrtka Samsung nije odobrila.

Nemojte nositi uređaj u stražnjim džepovima ili oko struka

- Uređaj bi mogao biti oštećen, mogao bi eksplodirati ili se zapaliti ako ga se prejako pritisne.
- Mogli biste se ozlijediti ako se udarite ili padnete.

Nemojte ispuštati uređaj ili uzrokovati prejake udarce na uređaju

- Time možete oštetiti uređaj ili bateriju, prouzročiti neispravan rad uređaja ili skratiti njegov radni vijek.
- Time isto tako može doći do pregrijavanja, zapaljenja, požara ili drugih opasnosti.

Uređajem i punjačem pažljivo rukujte i pažljivo ih odlažite u otpad

- Nikad ne bacajte baterije ili uređaj u vatru. Nikada ne stavljajte bateriju ili uređaj na ili u uređaje za grijanje, kao što su mikrovalne pećnice, peći ili radijatori. Uređaj može eksplodirati kad se pregrije. Slijedite sve lokalne propise pri odlaganju rabljenih baterija ili uređaja u otpad.
- Uređaj nikada nemojte razbijati ili bušiti.
- Izbjegavajte izlagati uređaj visokom vanjskom tlaku, jer može doći do unutarnjeg kratkog spoja i pregrijavanja.

Zaštitite uređaj, bateriju i punjač od oštećenja

- Izbjegavajte izlagati uređaj i bateriju jako niskim ili jako visokim temperaturama.
- Ekstremne temperature mogu oštetiti uređaj te smanjiti kapacitet punjenja i radni vijek vašeg uređaja i baterije.
- Nikada ne upotrebljavajte oštećeni punjač.

Nemojte spremati uređaj u blizini grijalica, mikrovalnih pećnica, vruće opreme za kuhanje ili spremnika pod visokim tlakom

- Može doći do curenja baterije.
- Uređaj se može pregrijati i prouzrokovati vatru.

Ne koristite i ne držite uređaj na mjestima s visokim koncentracijama prašine ili materijala u zraku

Prašina ili strani materijali mogu uzrokovati kvar uređaja i mogu uzrokovati požar ili strujni udar.

Spriječite da priključak za punjač i kraći kraj punjača dođu u kontakt sa provodnim materijalima, poput tekućina, prašine, metalne prašine i uložaka za olovke. Nemojte dirati priključak za punjač oštrim alatima ili prouzročiti udarac priključka za punjač

Provodni materijali mogu izazvati kratak spoj ili koroziju na terminalima, što može dovesti do eksplozije ili požara.

Prilikom upotrebe punjača za bežično punjenje, ne stavljajte između uređaja i punjača za bežično punjenje strane materijale, kao što su metalni predmeti, magneti i kartice s magnetskom trakom

Uređaj se možda neće pravilno puniti ili se može pregrijati.

Nemojte gristi ili sisati uređaj ili bateriju

- To može oštetiti uređaj ili izazvati eksploziju ili požar.
- Djeca ili životinje mogu se ugušiti malim dijelovima.
- Ako uređaj rabe djeca, osigurajte da ga ispravno koriste.

Nemojte stavljati uređaj ili isporučeni pribor u oči, uši ili usta

To može izazvati gušenje ili ozbiljne ozljede.

Ne upotrebljavajte oštećenu litijsko-ionsku bateriju (Li-Ion)

Za sigurno odlaganje vaše litij-ionske baterije obratite se najbližem ovlaštenom servisu.

Uređaj i neki dodaci (koji se prodaju zasebno) sadrže magnete. Američka udruga za prevenciju srčanih bolesti (American Heart Association) (SAD) te britanska Regulatorna agencija za lijekove i medicinske proizvode (UK) upozoravaju kako magneti mogu utjecati na rad srčanih elektrostimulatora (pacemakera), implatibilnih kardioverter-defibrilatora, inzulinskih pumpi ili drugih elektro-medicinskih uređaja (zajedničkim nazivom "Medicinski uređaj") u rasponu od 15 cm (6 inča). Ako ste korisnik bilo kojeg od navedenih medicinskih uređaja, NE KORISTITE UREĐAJ I ODREĐENE DODATKE (PRODAJU SE ZASEBNO) AKO SE PRIJE KORIŠTENJA NISTE POSAVJETOVALI SA SVOJIM LIJEČNIKOM

Oprez

Ne ispunjavanje sigurnosnih upozorenja i odredbi može dovesti do ozbiljnih ozljeda ili štete na imovini

Nemojte upotrebljavati uređaj u blizini drugih elektroničkih uređaja

- Većina elektroničkih uređaja upotrebljava radiofrekvencijske signale. Može doći do smetnji na uređaju zbog drugih električnih uređaja.
- Uređaji sa zvučnicima osobito su podložni smetnjama.

Nemojte upotrebljavati uređaj u bolnici, u zrakoplovu ili automobilu, jer može doći do ometanja uređaja putem radiofrekvencije

- Po mogućnosti izbjegavajte uporabu uređaja u rasponu od 15 cm od pacemakera jer može doći do međusobnog ometanja uređaja.

- Kako biste smanjili moguće smetnje na pejsmejkeru, uređaj koristite samo na strani tijela koja je nasuprot pejsmejkeru.
- Ako koristite medicinsku opremu, obratite se proizvođaču opreme prije korištenja uređaja kako bi se utvrdilo da li će na opremu utjecati radiofrekvencije koje uređaj emitira.
- U zrakoplovu, uporaba elektroničkih uređaja može omesti elektroničke uređaje za navigaciju zrakoplova. Poštujte propise zrakoplovne kompanije i upute osoblja zrakoplovnog prijevoznika. U slučajevima kad je dopušteno upotrebljavati uređaj, uvijek ga upotrebljavajte u zrakoplovnom načinu rada.
- Elektronički uređaji u vašem automobilu mogu biti neispravni uslijed radiofrekvencijskih smetnji uređaja. Obratite se proizvođaču za više informacija.

Uređaj ne izlažite jakom dimu ili parama

To može izazvati oštećenja vanjskog dijela uređaja ili dovesti do njegova kvara.

Ako koristite slušno pomagalo, obratite se proizvođaču za informacije o radiofrekvencijskim smetnjama

Radiofrekvencija koju emitira vaš uređaj može ometati neka slušna pomagala. Prije korištenja uređaja, obratite se proizvođaču kako bi se utvrdilo da li će na vaše slušno pomagalo utjecati radiofrekvencije koje uređaj emitira.

Uređaj ne koristite pored uređaja ili aparata koji emitiraju radio frekvencije, poput zvučnik sustava i radijskih tornjeva

Radiofrekvencije mogu izazvati kvar uređaja.

Isključite uređaj u potencijalno eksplozivnim okružjima

- Svoj uređaj isključite u potencijalno eksplozivnim okruženjima.
- Uvijek se pridržavajte propisa, uputa i znakova u potencijalno eksplozivnim okružjima.
- Nemojte koristiti uređaj na benzinskim crpkama (benzinske postaje), u blizini goriva ili kemikalija ili na područjima miniranja.
- Ne pohranjujte i ne prevozite zapaljive tekućine, plinove ili eksplozivne materijale u istom pretincu u kojem se nalazi uređaj, njegovi dijelovi ili dodatna oprema.

Ako se bilo koji dio uređaja ošteti ili iz njega izlazi dim ili miris po paljevini, odmah prestanite koristiti uređaj. Ponovno koristite uređaj tek nakon što je popravljen u Samsungovom servisnom centru

- Slomljeno staklo ili akril može uzrokovati ozljede ruku ili lica.
- Ako iz uređaja izlazi dim ili miris po paljevini, to može dovesti do eksplozije baterije ili požara.

Prilikom upravljanja vozilom pridržavajte se svih sigurnosnih upozorenja i odredbi koje se odnose na uporabu mobilnog uređaja

Za vrijeme vožnje, sigurno upravljanje vozilom na prvom je mjestu. Nikada nemojte upotrebljavati mobilni uređaj dok vozite, ako je zabranjeno zakonom. Radi vaše sigurnosti i sigurnost drugih, koristite svoj zdrav razum i upamtite sljedeće savjete:

- Postavite uređaj tako da imate brz pristup. Provjerite možete li pristupiti bežičnom uređaju bez skidanja pogleda s ceste.
- Ne prihvaćajte pozive kad se nalazite u prometnoj gužvi ili opasnim vremenskim uvjetima. Kiša, susnježica, snijeg, led i prometna gužva mogu biti opasni.
- Nemojte snimati glasovne zapise. Snimanje glasovnih zapisa tijekom vožnje skreće pozornost s vaše primarne odgovornosti za sigurnu vožnju.

- Odgovorite na dolazne pozive razumno i ocijenite promet. Odgovarajte na dolazne pozive kad niste u pokretu ili prije uključivanja u promet. Planirajte obavljanje poziva nakon zaustavljanja automobila.
- Ne upuštajte se u stresne ili emocionalne razgovore koji vam mogu odvratiti pažnju. Osobi s kojom razgovarate dajte do znanja da vozite.

Vodite računa o svom uređaju i ispravno ga koristite

Uređaj držite na suhom

- Vlaga i tekućine mogu oštetiti dijelove ili elektroničke sklopove u uređaju.
- Ne uključujte uređaj ako je vlažan. Ako je uređaj već uključen, isključite ga (ako se uređaj ne može isključiti, ostavite ga kako jeste). Zatim, osušite uređaj ručnikom i odnesite ga u servisni centar.
- Ovaj uređaj ima ugrađene unutarnje indikatore za tekućinu. Oštećenje uređaja vodom može poništiti jamstvo proizvođača.

Uređaj pohranjujte samo na ravnim plohama

Ako uređaj padne, može doći do njegovog oštećenja.

Uređaj se može upotrebljavati na lokacijama s okolnom temperaturom od 0 °C do 35 °C. Uređaj možete pohranjivati na okolnoj temperaturi od -20 °C do 50 °C. Upotreba ili pohranjivanje uređaja na temperaturama izvan preporučenog opsega može oštetiti uređaj ili smanjiti radni vijek baterije

- Uređaj ne čuvajte u jako vrućim prostorima poput unutrašnjosti automobila tijekom ljeta. To može dovesti do oštećenja uređaja ili eksplozije baterije.
- Nemojte izlagati uređaj izravnoj sunčevoj svjetlosti na dulje vremensko razdoblje (primjerice, na tabli s instrumentima automobila).

Nemojte pohranjivati uređaj s metalnim predmetima, kao što su kovanice, ključevi i ogrlice

- Vaš uređaj se može ogrebati ili postati neispravan.
- Ako polovi baterije dođu u dodir s metalnim predmetima, to može uzročiti požar.

Nemojte pohranjivati uređaj u blizini magnetskih polja

- Može doći do kvara uređaja ili pražnjenja baterije zbog izlaganja magnetskim poljima.
- Kartice s magnetskom trakom, što uključuje kreditne kartice, bankovne knjižice i karte za ukrcavanje u zrakoplov mogu biti oštećene magnetskim poljima.

Izbjegavajte dodirivati uređaj kada je previše zagrijan. U suprotnome može doći do opeklina pri niskim temperaturama, crvenila i pigmentacije kože

- Pazite da se uređaj previše ne zagrije kada ga upotrebljavate dulje vrijeme i izbjegavajte dugotrajan dodir s kožom.
- Ne sjedite na uređaju ili ga ne dodirujte dulje razdoblje tijekom punjenja ili kada je spojen s napajanjem.
- Podnošenje visoke temperature razlikuje se od osobe do osobe. Budite izrazito pažljivi u pogledu uporabe od strane djece, starijih osoba i osoba s posebnim potrebama.

Zaštitite svoj sluh i uši kada koristite slušalice

- Neumjereno izlaganje glasnim zvukovima može prouzrokovati oštećenje sluha.
- Izlaganje glasnim zvukovima tijekom hodanja može vam odvratiti pozornost i izazvati nezgodu.
- Uvijek smanjite zvuk prije spajanja uporabe slušalica i upotrebljavajte samo minimalnu glasnoću dovoljnu da čujete razgovor ili glazbu.
- U suhim okruženjima može doći do stvaranja statičkog elektriciteta u slušalicama. Izbjegavajte koristiti slušalice u suhim okruženjima ili dodirivati metalni predmet kako biste ispraznili statički elektricitet prije korištenja slušalica.
- Slušalice ne koristite tijekom vožnje automobila, bicikla ili motora. To vam može odvratiti pažnju i izazvati nezgodu ili čak može biti zabranjeno ovisno o području u kojem živite.

Budite na oprezu kad upotrebljavate uređaj prilikom hodanja ili dok ste u pokretu

Uvijek imajte na umu svoje okruženje kako biste izbjegli ozljeđivanje sebe ili drugih.

Nemojte bojiti niti stavljati naljepnice na uređaj

Ako ste alergični na boje ili metalne dijelove uređaja, može se pojaviti svrbež, ekcemi ili otekline na koži. Kada se to dogodi, prestanite koristiti uređaj i posavjetujte se s liječnikom.

Mobilne uređaje i opremu instalirajte oprezno

Izbjegavajte postavljati uređaj i pribor u blizini ili u području aktiviranja zračnih jastuka. Nepropisno postavljen uređaj može izazvati teške ozljede kada se zračni jastuci brzo napušu.

Pazite da ne ispustite ili na drugi način udarite uređaj

- Vaš uređaj se može oštetiti ili pokvariti.
- Ako je savijen ili iskrivljen, može doći do oštećenja uređaja ili kvara određenih dijelova.

Osigurajte maksimalan vijek trajanja baterije i punjača

- Baterije bi mogle neispravno raditi ako se dulje vrijeme ne upotrebljavaju.
- Vremenom će se nekorišteni uređaj isprazniti i potrebno ga je ponovno napuniti prije upotrebe.
- Isključite punjač iz izvora napajanja kada nije u uporabi.
- Koristite bateriju samo za ono za što je namijenjena.
- Slijedite upute iz ovog priručnika i osigurajte dugi vijek trajanja svom uređaju i bateriji. Oštećenja ili slabi rad nastali uslijed ne pridržavanja upozorenja i uputa može dovesti do ne ispunjavanja jamstva proizvođača.
- Vaš se uređaj može ishabati tijekom vremena. Neki dijelovi i popravci pokriveni su jamstvom tijekom jamstvenog perioda, ali oštećenja ili propadanje uslijed uporabe neovlaštenog pribora nisu.

Nemojte rastavljati, izmjenjivati ili popravljati uređaj

- Promjene ili preinake na uređaju mogu poništiti jamstvo proizvođača. Ako vaš uređaj treba servisirati, odnesite uređaj u Samsungov servisni centar.
- Nemojte rastavljati ili bušiti uređaj jer to može prouzrokovati eksploziju ili požar.

Prilikom čišćenja uređaja vodite računa o sljedećem

- Obrišite uređaj mekom i suhom krpom i četkom ili drugim alatom uklonite sav ušni vosak ili ostatke iz prijemnika.
- Očistite polove baterije mekom suhom krpom.
- Nemojte upotrebljavati kemikalije ili deterdžent. To može izblijedjeti boje ili nagristi vanjski dio uređaja ili rezultirati strujnim udarom ili požarom.
- Spriječiti izlaganje uređaja prašini, znoju, tinti, ulju i kemijskim proizvodima kao što su kozmetika, antibakterijski sprej, ruku za čišćenje, deterdžent i insekticide. Vanjski i unutarnji dijelovi uređaja mogu biti oštećeni ili bi mogli rezultirati slabom izvedbom. Ako se vaš uređaj izloži bilo kojoj od prethodno spomenutih supstanci, koristite mekanu krpu za čišćenje.

Uređaj koristite isključivo za svrhe za koje je namijenjen

U suprotnom, vaš uređaj možda neće raditi ispravno.

Izbjegavajte ometati druge prilikom uporabe uređaja na javnim mjestima

Samo kvalificiranom osoblju dozvolite da servisira vaš uređaj

Dopustite li nekvalificiranom osoblju da servisira uređaj, to može rezultirati oštećenjem uređaja i poništenjem jamstva proizvođača.

Ne distribuirati autorskim pravima zaštićeni materijal

Nemojte distribuirati materijal zaštićen autorskim pravima bez odobrenja vlasnika sadržaja. Pri tome može doći do povrede zakona o autorskim pravima. Proizvođač ne preuzima odgovornost za bilo kakve pravne probleme uzrokovane nezakonitim korištenjem zaštićenog materijala od strane korisnika.

Ispravno odlaganje proizvoda

(Električni i elektronički otpad)

Ova oznaka na proizvodu, dodatnoj opremi ili u literaturi pokazuje da se proizvod i njegov elektronički pribor (npr. punjač, slušalice, USB kabel) ne smiju odlagati s ostalim kućanskim otpadom.

Da biste spriječili moguću štetu za okoliš ili ljudsko zdravlje nekontroliranim odlaganjem otpada, odvojite ovaj predmet od ostalih vrsta otpada i odgovorno reciklirajte kako biste promicali održivu ponovnu upotrebu materijalnih resursa.

Korisnici u kućanstvima trebali bi kontaktirati prodavača kod kojega su kupili proizvod ili ured lokalne vlasti za pojedinosti o tome gdje i kako se ovaj predmet može odnijeti kako bi recikliranje bilo sigurno za okoliš.

Korisnici u tvrtkama trebaju kontaktirati dobavljača i provjeriti uvjete i odredbe kupovnog ugovora. Ovaj proizvod i njegova elektronička oprema ne smije se miješati s drugim komercijalnim otpadom.

Ispravno odlaganje baterija iz ovog proizvoda

Ova oznaka na bateriji, priručniku ili pakiranju ukazuje na to da se istrošene baterije iz ovog proizvoda na kraju radnog vijeka ne smiju odlagati s ostalim kućanskim otpadom. Gdje je označeno, kemijski simboli Hg, Cd ili Pb pokazuju da baterija sadrži živu, kadmij ili olovo iznad referentnih razina navedenih u EZ Direktivi 2006/66.

Izjava o odricanju odgovornosti

Neki su sadržaji i usluge, do kojih imate pristup putem ovog uređaja, u vlasništvu trećih strana i zaštićene su zakonom o autorskim pravima, patentima, trgovačkim markama i/ili drugim zakonima o intelektualnom vlasništvu. Takav sadržaj i usluge služe samo za osobnu nekomercijalnu uporabu. Nikakve sadržaje ili usluge ne smijete koristiti na način koji vlasnik sadržaja ili davatelj usluge nije odobrio. Bez ograničavanja navedenog i osim ukoliko to nije izričito dopušteno od strane pojedinog vlasnika sadržaja ili davatelja usluge, nije dopušteno mijenjanje, kopiranje, ponovno izdavanje, učitavanje, objavljivanje, prenošenje, prevođenje, prodaja, izrada izvedenih radova, iskorištavanje ili distribuiranje sadržaja ili usluga prikazanih putem ovog uređaja u bilo kojem obliku ili s bilo kakvim sredstvima.

"DANI SADRŽAJ ILI USLUGE SU UPRAVO ONAKVI "KAKVI JESU". SAMSUNG NE JAMČI SADRŽAJ ILI USLUGE PRUŽENE, IZRIČITO NITI IMPLICITNO, ZA BILO KOJE SVRHE. SAMSUNG SE IZRIČITO ODRIČE NAZNAČENA JAMSTVA, UKLJUČUJUĆI, ALI NE I OGRANIČENO, NA

JAMSTVA O PRIMJERENOSTI ZA PRODAJU ILI ODREĐENU SVRHU. SAMSUNG NE JAMČI TOČNOST, VALJANOST, PRAVOVREMENOST, ZAKONITOST ILI POTPUNOST BILO KOJEG SADRŽAJA ILI USLUGE DOSTUPNE PUTEM OVOG UREĐAJA TE NI POD KOJIM UVJETIMA, UKLJUČUJUĆI NEMAR. SAMSUNG NEĆE BITI ODGOVORAN, NEOVISNO OD UGOVORNE ILI KAZNENE ODGOVORNOSTI, ZA BILO KAKVE IZRAVNE, NEIZRAVNE, SLUČAJNE, POSEBNE ILI POSLJEDIČNE ŠTETE, ODVJETNIČKE NAKNADE, TROŠKOVE, ILI BILO KAKVE DRUGE ŠTETE NASTALE ZBOG ILI U VEZI S BILO KAKVIM SADRŽANIM PODACIMA, ILI KAO REZULTAT KORIŠTENJA BILO KOJEG SADRŽAJA ILI USLUGE OD STRANE VAS ILI BILO KOJE TREĆE STRANE, ČAK I USLIJED UPOZORENJA O MOGUĆNOSTI ŠTETE."

Usluge treće strane mogu biti prekinute ili ukinute u bilo koje vrijeme, i Samsung ne daje prikaze niti jamstva da će bilo koji sadržaj ili usluga ostati dostupna u nekom vremenskom razdoblju. Sadržaj ili usluge treće strane prenose se putem mreže i odašiljača nad kojima Samsung nema nadzor. Bez ograničavanja općenitosti ove izjave, Samsung se izričito odriče bilo kakve odgovornosti ili obaveze za bilo kakve prekide ili ukidanja bilo kojeg sadržaja ili usluge dostupne putem uređaja.

Samsung nije odgovoran niti obavezan pružati korisničku podršku povezanu na sadržaj ili usluge. Bilo koja pitanja ili zahtjev za uslugu povezanu s sadržajem ili uslugama trebala bi biti upućena izravno odgovarajućem davatelju sadržaja ili usluge.

Istosmjerni napon : Ovaj simbol označava da je nazivni napon označen simbolom istosmjerni napon.

Bezpečnostní informace

Před použitím zařízení si přečtěte tyto důležité bezpečnostní informace. Obsahují obecné bezpečnostní informace pro různá zařízení a mohou zahrnovat části, které se vašeho konkrétního zařízení netýkají. Řiďte se informacemi uvedenými ve varováních a výstrahách, abyste předešli poraněním vaší osoby či lidí kolem vás nebo poškození zařízení.

Termín „zařízení" označuje ušní nástavce, nabíjecí pouzdro, kabel, položky dodávané s produktem a jakékoli příslušenství schválené společností Samsung používané s produktem.

Výstraha

Nedodržování bezpečnostních výstrah a předpisů může vést k závažnému zranění nebo smrti.

Nepoužívejte poškozené elektrické kabely či zástrčky nebo uvolněné elektrické zásuvky.

Nezajištěná připojení mohou způsobit zásah elektrickým proudem nebo požár.

Nedotýkejte se zařízení, napájecích kabelů, zástrček ani elektrické zásuvky mokrýma rukama ani jinými mokrými částmi těla.

Mohlo by dojít k zásahu elektrickým proudem.

Při odpojování netahejte za napájecí kabel nadměrnou silou.

Mohlo by dojít k zásahu elektrickým proudem nebo požáru.

Neohýbejte či jinak nepoškozujte napájecí kabel.

Mohlo by dojít k zásahu elektrickým proudem nebo požáru.

Nepoužívejte zařízení s mokrýma rukama, když se zařízení nabíjí.

Mohlo by dojít k zásahu elektrickým proudem.

Nepropojujte přímo kladné a záporné póly nabíječky.

Mohlo by dojít k požáru nebo vážnému zranění.

Nepoužívejte vaše zařízení venku za bouřky.

Mohlo by dojít k zásahu elektrickým proudem nebo selhání zařízení.

Používejte baterie, nabíječky, příslušenství a potřeby schválené výrobcem.

- Používání běžných baterií nebo nabíječek může zkrátit životnost vašeho zařízení nebo způsobit selhání zařízení. Mohou také způsobit požár nebo výbuch baterie.
- Používejte pouze nabíječku schválenou společností Samsung navrženou výhradně pro vaše zařízení. Nekompatibilní baterie a nabíječka může způsobit vážná poranění nebo poškození zařízení.
- Společnost Samsung nezodpovídá za bezpečnost uživatele při používání příslušenství či spotřebního materiálu neschváleného společností Samsung.

Zařízení nenoste v zadní kapse nebo u pasu.

- Pokud na zařízení působí příliš velký tlak, může dojít k jeho poškození, výbuchu nebo požáru.
- V případě že narazíte nebo spadnete, mohlo by vás zařízení zranit.

Zařízení nepouštějte ani ho nevystavujte nadměrným nárazům.

- Mohlo by dojít k poškození zařízení nebo baterie, k poruše zařízení nebo ke zkrácení jeho životnosti.
- Mohlo by také dojít k přehřívání, vzplanutí, požáru a dalším nebezpečím.

Manipulaci a likvidaci zařízení a nabíječky provádějte opatrně.

- Baterii ani zařízení nikdy nelikvidujte v ohni. Nikdy nevkládejte baterii ani zařízení do topných zařízení, například do mikrovlnné trouby, běžné trouby nebo radiátorů. V případě přehřátí by zařízení mohlo explodovat. Při likvidaci použité baterie a zařízení se řiďte všemi místními předpisy.
- Zařízení nikdy nemačkejte ani nepropichujte.
- Nevystavujte zařízení vysokému vnějšímu tlaku, mohlo by dojít k vnitřnímu zkratu a přehřátí.

Zařízení, baterii a nabíječku chraňte před poškozením.

- Nevystavujte zařízení ani baterii velmi nízkým nebo velmi vysokým teplotám.
- Extrémní teploty mohou poškodit zařízení a snížit kapacitu nabíjení a životnost zařízení i baterie.
- Nikdy nepoužívejte poškozenou nabíječku.

Zařízení neuchovávejte v blízkosti vařičů, mikrovlnných trub, horkých kuchyňských spotřebičů nebo vysokotlakých nádob.

- Mohlo by dojít k netěsnosti baterie.
- Zařízení by se mohlo přehřát a způsobit požár.

Nepoužívejte a neskladujte zařízení v oblastech s vysokou koncentrací prachových či poletujících částic.

Prachové či cizí částice by mohly způsobit poruchu zařízení, která by mohla mít za následek požár nebo poranění elektrickým proudem.

Zabraňte kontaktu konektoru nabíječky a malé koncovky nabíječky s vodivými materiály, například kapalinami, prachem, kovovými pilinami a tuhami. Nedotýkejte se konektoru nabíječky ostrými nástroji ani konektor nabíječky nevystavujte nárazům.

Vodivé materiály mohou způsobit zkrat nebo korozi svorek, což může vést k výbuchu nebo požáru.

Při používání bezdrátové nabíječky nevkládejte mezi zařízení a bezdrátovou nabíječku cizí předměty, například kovové předměty, magnety a karty s magnetickým proužkem.

Zařízení by se nemuselo správně nabít nebo by se mohlo přehřát.

Nekousejte ani neolizujte zařízení ani baterii.

- Mohlo by dojít k poškození zařízení nebo výbuchu a požáru.
- Děti nebo zvířata se mohou udusit malými díly.
- Pokud zařízení používají děti, ujistěte se, že jej používají správně.

Nevkládejte zařízení nebo dodané příslušenství do očí, uší nebo úst.

Takové jednání může způsobit udušení nebo vážné zranění.

Nemanipulujte s poškozenou či netěsnou Lithio-Iontovou (Li-Ion) baterií.

Pro bezpečnou likvidaci Li-Ion baterie se obraťte na nejbližší autorizované servisní centrum.

Zařízení a některá příslušenství (prodávají se samostatně) obsahují magnety. Asociace American Heart Association (USA) a organizace Medicines and Healthcare Products Regulatory Agency (VB) varují, že magnety mohou ovlivnit fungování implantovaných kardiostimulátorů, kardioverterů, defibrilátorů, inzulínových pump nebo jiných elektrických lékařských zařízení (souhrnně „lékařských zařízení“) v okolí 15 cm (6 palců). Pokud jste uživatelem některého z těchto lékařských zařízení, NEPOUŽÍVEJTE ZAŘÍZENÍ ANI NĚKTERÁ PŘÍSLUŠENSTVÍ (PRODÁVAJÍ SE SAMOSTATNĚ), POKUD JSTE SE NEPORADILI SE SVÝM LÉKAŘEM.

Upozornění

Nedodržení bezpečnostních upozornění a předpisů může způsobit zranění nebo poškození majetku.

Nepoužívejte zařízení v blízkosti jiných elektronických zařízení.

- Většina elektronických zařízení vysílá signály na rádiové frekvenci. Zařízení může být jinými elektronickými zařízeními rušeno.
- Zařízení s reproduktory jsou obzvláště náchylná na rušení.

Nepoužívejte vaše zařízení v nemocnici, na letišti nebo v automobilovém vybavení, které může být rušeno radiovou frekvencí.

- Pokud možno, zařízení používejte ve vzdálenosti nejméně 15 cm od kardiostimulátoru – zařízení jej může rušit.
- Abyste minimalizovali možné rušení s kardiostimulátorem, používejte zařízení pouze na straně těla, na které nemáte kardiostimulátor.

- Pokud používáte lékařský přístroj, obraťte se před použitím přístroje na jeho výrobce, abyste se ujistili, zda bude či nebude mít radiofrekvenční záření vysílané zařízením na přístroj vliv.
- V letadle může používání elektronických zařízení způsobit rušení elektronických navigačních přístrojů letadla. Dodržujte předpisy stanovené leteckou společností a pokyny jejích pracovníků. V případech, kdy je povoleno toto zařízení používat, jej vždy používejte v režimu Letadlo.
- Funkčnost elektronických zařízení v automobilu může být poškozena kvůli radiofrekvenčnímu rušení z vašeho zařízení. Další informace vám poskytne výrobce.

Nevystavujte zařízení hustému kouři nebo výparům.

Mohlo by dojít k poškození vnější části zařízení nebo selhání.

Pokud používáte naslouchátko, obraťte se na výrobce, aby vám poskytl informace o radiofrekvenčním záření.

Radiofrekvenční záření vysílané zařízením může způsobovat rušení některých naslouchátek. Před použitím zařízení se obraťte na výrobce, který vám poskytne informace o vlivu radiofrekvenčního záření vysílaného zařízením na naslouchátka.

Nepoužívejte zařízení v blízkosti přístrojů nebo vybavení, které vysílá na radiových frekvencích, například zvukové systémy nebo radiové věže.

Radiové frekvence mohou způsobit selhání zařízení.

Ve výbušném prostředí zařízení vypínejte.

- V potenciálně výbušném prostředí zařízení vypínejte.
- Ve výbušném prostředí se vždy řiďte příslušnými nařízeními, pokyny a symboly.
- Zařízení nepoužívejte na čerpacích stanicích, v blízkosti paliv nebo chemikálií nebo ve výbušném prostředí.
- Neukládejte ani nepřevážejte hořlavé kapaliny, plyny nebo výbušné látky ve stejné části vozu jako zařízení, jeho díly či příslušenství.

Rozbušky, odpalovací oblasti.

Nacházíte-li se v odpalovací oblasti či v oblasti označené pokyny vyzývajícími k vypnutí „obousměrných rádií“ a „elektronických zařízení“, vypněte svůj mobilní telefon či jiné bezdrátové zařízení, abyste předešli vzájemnému rušení s odpalovacími pracemi.

Pokud dojde k rozbití některé části zařízení, pokud se objeví kouř nebo zápach spáleniny, přestaňte zařízení okamžitě používat. Zařízení znovu používejte až poté, co bylo opraveno v servisním centru Samsung.

- O popraskané sklo nebo plast byste si mohli poranit ruku nebo obličej.
- Pokud se ze zařízení začne kouřit nebo pokud se objeví zápach spáleniny, může to mít za následek explozi baterie nebo požár.

Řiďte se všemi bezpečnostními výstrahami a nařízeními týkající se používání mobilních zařízení při řízení motorového vozidla.

Při řízení je vaší hlavní prioritou věnovat se ovládání vozidla. Pokud je to zakázáno zákonem, nikdy při řízení nepoužívejte mobilní zařízení. Pro vaši bezpečnost i bezpečnost ostatních používejte zdravý rozum a pamatujte na následující doporučení:

- Umístěte zařízení tak, abyste jej měli stále na dosah. Ujistěte se, že můžete bezdrátové zařízení používat, aniž přestali sledovat provoz na silnici.
- Netelefonujte za hustého provozu či nebezpečných povětrnostních podmínek. Déšť, plískanice, sníh, led, ale také silný provoz mohou být nebezpečné.
- Nenahrávejte hlasové poznámky. Nahrávání hlasových poznámek během jízdy by odvádělo vaši pozornost od prvořadé povinnosti, kterou je v té chvíli bezpečná jízda.
- Příchozí hovory přijímejte s rozmyslem a zhodnoťte dopravní situaci. Příchozí hovory vyřizujte, když právě stojíte nebo než se zařadíte do provozu. Zkuste si naplánovat hovory na dobu, kdy bude váš automobil v klidu.

- Nezapojujte se do stresující nebo citově vypjaté konverzace; mohlo by to odvést vaši pozornost od řízení. Informujte osobu, se kterou hovoříte, o skutečnosti, že řídíte.

Buďte opatrní a používejte vaše zařízení správně.

Udržujte zařízení v suchu.

- Vlhkost a tekutiny mohou poškodit součásti nebo elektronické obvody zařízení.
- Zařízení nezapínejte, je-li mokré. Pokud je zařízení již zapnuté, vypněte je (pokud se zařízení nevypne, ponechte je tak, jak je). Poté jej ručníkem osušte a odevzdejte do servisního střediska.
- Toto zařízení obsahuje ukazatele vniknutí kapaliny. Poškození zařízení působením vody může způsobit zánik záruky od výrobce.

Zařízení uchovávejte na rovném povrchu.

Při pádu zařízení může dojít k jeho poškození.

Zařízení lze používat v prostředích s okolní teplotou mezi 0 °C a 35 °C. Zařízení můžete skladovat při okolní teplotě mezi -20 °C až 50 °C. Používání nebo skladování zařízení mimo doporučený rozsah teplot může vést k poškození zařízení nebo ke zkrácení životnosti baterie.

- Neskladujte zařízení ve velmi horkých oblastech, například uvnitř vozidla v létě. Mohlo by dojít k poškození zařízení nebo výbuchu baterie.
- Zařízení nevystavujte přímému slunečnímu svitu po delší dobu (na palubní desce automobilu, například).

Zařízení neuchovávejte s kovovými předměty, jako jsou mince, klíče a řetízky.

- Mohlo by dojít ke zkratu nebo poruše funkčnosti zařízení.
- Pokud se póly baterie dostanou do kontaktu s kovovými předměty, může dojít k požáru.

Zařízení neuchovávejte v blízkosti magnetických polí.

- Mohlo by to způsobit poruchu zařízení nebo vybití baterie.
- Karty s magnetickými pruhy, jako jsou kreditní karty, telefonní karty, vkladní knížky či palubní lístky se mohou vlivem magnetických polí poškodit.

Zabraňte kontaktu se zařízením, pokud se přehřívá. Pokud byste tak neučinili, mohlo by dojít k popálení při nízkých teplotách a k zarudnutí a pigmentaci pokožky.

- Pokud budete zařízení používat po delší dobu, dávejte si pozor na jeho přehřívání a zabraňte dlouhodobému kontaktu s pokožkou.
- Nesedejte si na zařízení a nedopusťte, aby se dostalo do dlouhodobého kontaktu s pokožkou, když zařízení nabíjíte nebo když je připojeno ke zdroji napájení.
- Tolerance vůči vysokým teplotám se mezi jednotlivci může lišit. Obzvláštní opatrnosti dbejte, pokud zařízení používají děti, starší osoby nebo lidé se speciálními potřebami.

Při použití ušních nástavců si chraňte sluch a uši.

- Nadměrné vystavení hlasitým zvukům může poškodit sluch.
- Vystavení se hlasitým zvukům při chůzi může rozptýlit vaši pozornost a způsobit nehodu.

- Před použitím sluchátek do učí vždy snižte hlasitost a používejte pouze minimální hlasitost nutnou k tomu, abyste slyšeli konverzaci nebo hudbu.
- V suchém prostředí se může ve sluchátkách do uší tvořit statická elektřina. Omezte používání sluchátek do uší v suchém prostředí, případně se před používáním sluchátek do uší dotkněte kovového předmětu, aby se vybila statická elektřina.
- Nepoužívejte sluchátka při jízdě nebo řízení. Mohly by rozptýlit vaši pozornost a způsobit nehodu nebo mohou být v závislosti na vaší oblasti nezákonná.

Při používání zařízení během chůze či jiného pohybu buďte opatrní.

Vždy berte ohled na svoje okolí a zabraňte tak zranění sebe či jiných osob.

Nenanášejte na zařízení barvu, ani na něj nelepte nálepky.

Jste-li alergičtí na lakované nebo kovové části zařízení, můžete trpět svěděním, vyrážkami nebo otoky. Pokud k tomu dojde, přestaňte zařízení používat a obraťte se na lékaře.

Instalujte mobilní zařízení a vybavení opatrně.

Zařízení ani příslušenství nenechávejte v blízkosti nebo uvnitř prostoru pro airbagy. Nesprávně umístěné zařízení může při rychlém nafouknutí airbagu způsobit závažné zranění.

Dávejte pozor, abyste zařízení neupustili, a chránili jej před nárazy.

- Vaše zařízení by se mohlo poškodit nebo selhat.
- Pokud dojde k ohnutí či deformaci zařízení, přístroj nebo jeho součásti mohou přestat fungovat.

Zajištění maximální životnosti baterie a nabíječky.

- Pokud se baterie delší dobu nepoužívají, může dojít k jejich poruše.
- Nepoužívaná zařízení se postupem času vybijí a před použitím musí být znovu nabita.
- Když nabíječku nepoužíváte, odpojte ji od zdroje elektrické energie.
- Baterii používejte pouze k účelům, ke kterým byla zamýšlena.
- Pro zajištění dlouhé životnosti vašeho zařízení a baterie dodržujte všechny pokyny v této příručce. Poškození nebo slabý výkon způsobený nedodržením výstrah a pokynů může vést k propadnutí záruky.
- Vaše zařízení se může časem opotřebit. Některé díly a opravy jsou kryty zárukou v rámci platného období, ale škody nebo degenerace způsobené používáním neoprávněného příslušenství se toho netýkají.

Zařízení nerozebírejte, neupravujte a nepokoušejte se ho opravit.

- Jakékoliv změny či úpravy zařízení mohou mít za následek zrušení platnosti záruky výrobce. Pokud zařízení vyžaduje servis, zaneste je do servisního střediska Samsung.
- Nerozebírejte ani nepropichujte zařízení, mohlo by to způsobit výbuch nebo požár.

Při čištění zařízení vezměte na vědomí následující:

- Otřete zařízení měkkým a suchým hadříkem a z přijímače odstraňte případný ušní maz nebo nečistoty pomocí kartáčku nebo jiných nástrojů.
- Konektory baterie očistěte suchým hadříkem.
- Nepoužívejte chemikálie ani rozpouštědla. Mohlo by dojít k odbarvení nebo korozi vnějších částí zařízení nebo zásahu elektrickým proudem a požáru.

- Dbejte na to, aby nebylo zařízení vystaveno prachu, potu, inkoustu, oleji a chemickým produktům, jako jsou kosmetické přípravky, antibakteriální spreje, prostředky na čištění rukou, mycí prostředky a insekticidy. Mohlo by dojít k poškození vnějších i vnitřních částí zařízení nebo ke zhoršení jeho výkonu. Pokud dojde k vystavení zařízení některým z výše uvedených látek, očistěte jej měkkým nežmolkujícím hadříkem.

Zařízení používejte pouze ke stanovenému účelu.

Vaše zařízení může selhat.

Pokud zařízení používáte na veřejnosti, neobtěžujte ostatní.

Toto zařízení může opravovat pouze kvalifikovaný personál.

Pokud bude zařízení opravováno nekvalifikovanou osobou, může dojít k poškození zařízení a bude zrušena platnost záruky výrobce.

Nešiřte materiál chráněný autorským právem.

Materiály chráněné autorskými právy nesmíte distribuovat bez souhlasu majitelů obsahu. Tímto počínáním porušujete autorská práva. Výrobce není odpovědný za jakékoli právní otázky vzniklé nelegálním užíváním materiálu chráněného autorským právem.

Správná likvidace výrobku

(Elektrický a elektronický odpad)

Toto označení na produktu, příslušenství nebo v dokumentaci značí, že produkt a elektronická příslušenství (např. nabíječka, sluchátka, kabel USB) by neměly být likvidovány s běžným domácím odpadem.

Možným negativním dopadům na životní prostředí nebo lidské zdraví způsobeným nekontrolovanou likvidací zabráníte oddělením zmíněných produktů od ostatních typů odpadu a jejich zodpovědnou recyklací za účelem udržitelného využívání druhotných surovin.

Uživatelé z řad domácností by si měli od prodejce, u něhož produkt zakoupili, nebo u příslušného městského úřadu vyžádat informace, kde a jak mohou tyto výrobky odevzdat k bezpečné ekologické recyklaci.

Podnikoví uživatelé by měli kontaktovat dodavatele a zkontrolovat všechny podmínky kupní smlouvy. Tento výrobek a jeho elektronické příslušenství nesmí být likvidován spolu s ostatním průmyslovým odpadem.

Správná likvidace baterií v tomto výrobku

Tato značka na baterii, návodu nebo obalu znamená, že baterie v tomto výrobku nesmí být po uplynutí své životnosti likvidovány společně s jiným domovním odpadem. Případně vyznačené symboly chemikálií Hg, Cd nebo Pb upozorňují na to, že baterie obsahuje rtuť, kadmium nebo olovo v množství překračujícím referenční úrovně stanovené směrnicí ES 2006/66.

Prohlášení

Některý obsah a služby přístupné přes toto zařízení patří třetím stranám a jsou chráněné autorským právem, patenty, ochrannými známkami nebo jinými zákony o duševním vlastnictví. Takový obsah a služby jsou poskytovány výhradně pro osobní nekomerční použití. Žádný obsah ani služby nesmíte používat způsobem, který není povolen majitelem obsahu nebo poskytovatelem služeb. Bez omezení platnosti výše uvedeného, pokud nemáte výslovné povolení od příslušného majitele obsahu nebo poskytovatele služeb, nesmíte obsah ani služby zobrazené pomocí tohoto zařízení upravovat, kopírovat, publikovat, nahrávat, odesílat, přenášet, překládat, prodávat, vytvářet od nich odvozená díla, využívat je ani je žádným způsobem distribuovat.

„OBSAH A SLUŽBY TŘETÍCH STRAN JSOU POSKYTOVÁNY "JAK JSOU". SPOLEČNOST SAMSUNG NEPOSKYTUJE ŽÁDNÉ ZÁRUKY NA OBSAH ANI SLUŽBY, A TO ANI VÝSLOVNÉ ANI IMPLIKOVANÉ. SPOLEČNOST SAMSUNG VÝSLOVNĚ ODMÍTÁ JAKÉKOLI IMPLIKOVANÉ ZÁRUKY, MIMO JINÉ ZÁRUKY OBCHODOVATELNOSTI NEBO VHODNOSTI PRO URČITÝ ÚČEL. SPOLEČNOST SAMSUNG NEZARUČUJE PŘESNOST, PLATNOST, DOČASNOST, ZÁKONNOST ANI ÚPLNOST ŽÁDNÉHO OBSAHU ANI SLUŽBY, KTERÉ BUDOU PŘÍSTUPNÉ PŘES TOTO ZAŘÍZENÍ, A V ŽÁDNÉM PŘÍPADĚ, VČETNĚ NEDBALOSTI, NEBUDE SPOLEČNOST SAMSUNG ODPOVĚDNÁ, AŤ UŽ SMLUVNĚ NEBO KVŮLI PŘEČINU, ZA ŽÁDNÉ PŘÍMÉ, NEPŘÍMÉ, NÁHODNÉ, ZVLÁŠTNÍ ANI NÁSLEDNÉ ŠKODY, POPLATKY ZA PRÁVNÍ ZASTOUPENÍ, VÝDAJE ANI JINÉ ŠKODY VYPLÝVAJÍCÍ Z JAKÝCHKOLI OBSAŽENÝCH INFORMACÍ NEBO Z POUŽITÍ JAKÉHOKOLI OBSAHU NEBO SLUŽBY VÁMI NEBO JAKOUKOLI TŘETÍ STRANOU, A TO ANI V PŘÍPADĚ, ŽE SPOLEČNOST BYLA O MOŽNOSTI TAKOVÝCH ŠKOD INFORMOVÁNA.“

Služby třetích stran mohou být kdykoli ukončeny nebo přerušeny a společnost Samsung neprohlašuje ani nezaručuje, že jakýkoli obsah nebo služba budou k dispozici po jakoukoli dobu. Obsah a služby jsou přenášeny třetími stranami pomocí sítí a přenosových zařízení, nad kterými společnost Samsung nemá kontrolu. Bez

toho, aby byla omezena obecnost tohoto prohlášení, společnost Samsung výslovně odmítá jakoukoli odpovědnost za jakékoli přerušení nebo pozastavení jakéhokoli obsahu nebo služby, které jsou přístupné přes toto zařízení.

Společnost Samsung není odpovědná za zákaznický servis související s obsahem a službami. Veškeré otázky a požadavky související s obsahem nebo službami by měly být směřovány přímo na příslušné poskytovatele obsahu a služeb.

Stejnosměrné napětí: Tento symbol označuje, že jmenovité napětí vyznačené symbolem je stejnosměrné napětí.

Sikkerhedsinformationer

Læs disse vigtige sikkerhedsinformationer, før du tager enheden i brug. De indeholder generelle sikkerhedsoplysninger for enheder, og de kan omfatte indhold, der ikke er gældende for din enhed. Følg advarsler og forsigtighedsanvisninger for at forhindre skader på dig selv og andre og for at beskytte enheden.

Ordet "enhed" refererer til øretelefonerne, opladeræsken, kablet, de elementer, der leveres sammen med produktet, samt alt Samsung-godkendt tilbehør anvendt sammen med produktet.

Advarsel

Manglende overholdelse af sikkerhedsadvarsler og -regler kan medføre alvorlige skader eller dødsfald

Anvend ikke beskadigede strømledninger eller -stik, samt løse stikkontakter

Usikrede forbindelser kan medføre elektrisk stød eller brand.

Rør ikke ved enheden, strømledningerne, stikkene eller stikkontakten med våde hænder eller andre våde kropsdele

Det kan medføre elektrisk stød.

Træk ikke hårdt i strømledningen, når du frakobler den

Det kan medføre elektrisk stød eller brand.

Strømledningen må ikke bøjes eller ødelægges

Det kan medføre elektrisk stød eller brand.

Brug ikke enheden med våde hænder, mens enheden oplader

Det kan medføre elektrisk stød.

Kortslut ikke opladerens positive og negative terminaler

Gør du dette, kan det medføre brand eller alvorlige skader.

Brug ikke enheden udenfor, når det er tordenvejr

Det kan medføre elektrisk stød eller beskadige enheden.

Brug producentgodkendte batterier, opladere, tilbehør og forbrugsstoffer

- Brug af generiske batterier eller opladere kan forkorte din enheds levetid, eller få enheden til at fungere forkert. De kan også medføre brand eller få batteriet til at eksplodere.
- Brug kun opladere, der er godkendt af Samsung og specielt udviklet til din enhed. Ikke-kompatible batterier og opladere kan medføre alvorlige skader eller beskadige enheden.
- Samsung kan ikke gøres ansvarlig for brugerens sikkerhed, hvis der anvendes tilbehør eller ekstraudstyr, der ikke er godkendt af Samsung.

Undlad at bære enheden i baglommen eller ved/omkring maven

- Enheden kan blive beskadiget, eksplodere, eller der kan gå ild i den, hvis den påføres et for stort tryk.
- Du kan komme til skade, hvis du bliver ramt af nogen eller noget, eller du falder.

Undlad at tabe eller udsætte enheden for stor trykpåvirkning

- Dette kan beskadige enheden eller batteriet, få enheden til at fejle eller forkorte dens levetid.
- Det kan også forårsage overophedning, eksplosion, brand eller andre farer.

Håndter og bortskaf enheden og opladeren med omtanke

- Batteriet eller enheden må ikke brændes. Placer aldrig batteriet eller enheden på eller i varmeafgivende apparater, f.eks. mikrobølgeovne, komfurer eller radiatorer. Enheden kan eksplodere, når den overophedes. Følg de lokale bestemmelser ved bortskaffelse af brugte batterier og enheder.
- Knus eller punkter aldrig enheden.
- Undgå at udsætte enheden for højt, eksternt tryk, der kan medføre intern kortslutning og overophedning.

Beskyt enheden, batteriet og opladeren mod beskadigelse

- Undgå at udsætte din enhed og dit batteri for meget kolde eller meget varme temperaturer.
- Ekstreme temperaturer kan beskadige enheden og reducere opladekapaciteten samt enhedens og batteriets levetid.
- Brug aldrig en defekt oplader.

Enheden må ikke opbevares i nærheden af eller i varmeafgivende apparater, mikroovne, køkkenudstyr, der benyttes til varm madlavning, eller højtryksbeholdere

- Batteriet kan lække.
- Din enhed kan blive overophedet og forårsage brand.

Brug eller opbevar ikke din enhed i områder med høje koncentrationer af støv eller luftbårne partikler

Støv eller fremmedlegemer kan få din enhed til at fungere forkert og kan medføre brand eller elektrisk stød.

Undgå, at indgangen til opladeren og den lille ende af opladeren kommer i kontakt med strømførende materialer såsom væsker, støv, metalpulver og blyantstifter. Indgangen til opladeren må ikke berøres af skarpe genstande, og indgangen til opladeren må ikke udsættes for stød eller beskadiges

Ledende materialer kan medføre kortslutning eller korrosion på terminalerne, hvilket kan medføre eksplosion eller brand.

Når du bruger den trådløse oplader, skal du undlade at placere fremmedlegemer, som f.eks. metalgenstande, magneter og kort med magnetstriber, mellem enheden og den trådløse oplader

Enheden vil i så fald muligvis ikke oplades korrekt eller kan overophedes.

Undgå at bide i eller slikke på enheden eller batteriet

- Hvis du gør det, kan du beskadige enheden, eller der kan opstå eksplosion eller brand.
- Børn eller dyr kan blive kvalt i smådelene.
- Hvis børn bruger enheden, skal du være sikker på, at de bruger enheden korrekt.

Stik ikke enheden, eller det tilbehør, der fulgte med enheden, ind i ører, øjne eller mund

Gør du dette, kan det medføre kvælning eller alvorlige skader.

Anvend ikke beskadigede eller lækkende litium ion-batterier (Li-Ion)

For sikker bortskaffelse af dit Li-Ion-batteri bedes du kontakte dit autoriserede servicested.

Enheden og noget at tilbehøret (sælges separat) indeholder magneter. Organisationerne American Heart Association (i USA) og Medicines and Healthcare Products Regulatory Agency (i Storbritannien) advarer om, at magneter kan påvirke funktionen af indopererede pacemakere, ICD-enheder, defibrillatorer, insulinpumper eller andre former for elektromedicinsk udstyr (samlet benævnt "medicinsk enhed") inden for en afstand af 15 cm (6 tommer). Hvis du bruger en af denne type medicinske enheder, MÅ DU IKKE BRUGE DENNE ENHED OG VISSE FORMER FOR TILBEHØR (SÆLGES SEPARAT), MEDMINDRE DU HAR DRØFTET DETTE MED DIN LÆGE

Forsigtig

Manglende overholdelse af forsigtigheds-anvisninger og -regler kan medføre alvorlige skader eller beskadigelse af ejendom

Anvend ikke din enhed i nærheden af andre elektroniske enheder

- De fleste elektroniske enheder benytter sig af radiofrekvenssignaler. Din enhed kan interferere med andre elektroniske enheder.
- Enheder med højttalere er især modtagelige for interferens.

Anvend ikke din enhed på hospitaler, i fly eller i forbindelse med biludstyr, der kan forstyrres af radiofrekvens

- Undgå om muligt at bruge din enhed inden for 15 cm fra en pacemaker, da din enhed kan interferere med pacemakeren.
- For at minimere mulige forstyrrelser af pacemakere må du kun bruge enheden på den side af kroppen, der er modsat pacemakeren.

- Hvis du bruger medicinsk udstyr, skal du kontakte udstyrsproducenten, inden du tager enheden i brug for at konstatere, om det medicinske udstyr kan blive påvirket af de radiofrekvenser, enheden udsender, eller ej.
- På et fly kan brugen af elektroniske enheder forstyrre de elektroniske navigationsinstrumenter i flyet. Følg reglerne, som angives af flyselskabet, samt flypersonalets anvisninger. Såfremt det er tilladt at anvende enheden, skal den altid anvendes i flytilstand.
- Elektroniske enheder i din bil kan fungere forkert på grund af radiostøj fra din enhed. Kontakt producenten for flere informationer.

Undgå at udsætte enheden for kraftig røg eller dampe

Det kan beskadige enhedens yderside eller forårsage fejlfunktion.

Hvis du bruger høreapparat, skal du kontakte producenten for informationer om radioforstyrrelser

Radiofrekvenser, der udsendes af enheden, kan forstyrre visse høreapparater. Inden du tager enheden i brug, bør du kontakte producenten for at konstatere, om dit høreapparat vil blive påvirket af de radiofrekvenser, enheden udsender.

Undgå at bruge enheden i nærheden af enheder eller apparater, der udsender radiofrekvenser, f.eks. lydsystemer eller radiotårne

Radiofrekvenser kan betyde, at enheden ikke fungerer korrekt.

Sluk enheden i miljøer med eksplosionsfare

- Sluk enheden i miljøer med eksplosionsfare.
- I miljøer med eksplosionsfare skal du altid overholde bestemmelser, instruktioner og skiltning.
- Brug ikke din enhed på benzinstationer, tæt på brændstoffer eller kemikalier, eller i områder med sprængning.

- Brændbare væsker, gasser eller sprængfarlige materialer må ikke opbevares eller transporteres i samme rum som enheden, dens dele eller tilbehør.

Hvis der opstår brud, røg eller en brændende lugt i nogen del af denne enhed, skal du straks holde op med at bruge enheden. Brug først enheden igen, når den er blevet repareret på et af Samsungs servicesteder

- Ødelagt glas eller akryl kan forårsage skade på dine hænder og dit ansigt.
- Når enheden udsender røg eller en brændende lugt, kan det resultere i, at der går ild i batteriet, eller at det eksploderer.

Hvis du anvender din enhed, mens du betjener et køretøj, skal du overholde alle sikkerhedsadvarsler og -bestemmelser

Under kørsel er dit hovedansvar at betjene køretøjet sikkert. Brug aldrig din enhed under kørsel, hvis dette er forbudt ved lov. For din egen og andres sikkerhed skal du bruge sund fornuft og huske følgende tips:

- Placer enheden, så den er let at få fat i. Sørg for, at du har adgang til den trådløse enhed uden at tage øjnene fra vejen.
- Hvis der er meget trafik, eller der er meget dårlige vejrforhold, skal du afbryde eventuelle opkald. Regn, slud, sne, is og tæt trafik kan være farligt.
- Optag ikke stemmenotater. Optagelse af stemmenotater, mens du kører, afleder din opmærksomhed fra dit primære ansvar, hvilket er at køre sikkert.
- Besvar indkommende opkald ved brug af sund fornuft, og vær opmærksom i trafikken. Besvar indkommende opkald, når du holder stille, eller før du bevæger dig ud i trafikken. Forsøg at foretage dine opkald på tidspunkter, hvor du holder stille.
- Undgå stressende eller følelsesladede samtaler, som kan aflede din opmærksomhed. Gør den person, du taler med, opmærksom på, at du kører bil.

Vedligehold og brug din enhed korrekt

Hold enheden tør

- Fugtighed og væsker kan beskadige delene eller de elektriske kredsløb i enheden.
- Lad være med at tænde for enheden, hvis den er våd. Hvis enheden allerede er tændt, skal du slukke den (hvis du ikke kan slukke for enheden, kan du lade den være, som den er). Tør derefter enheden af med et håndklæde, og indlever den til et servicested.
- Denne enhed har indbyggede væskeindikatorer. Producentens garanti kan bortfalde, hvis en defekt skyldes, at enheden har været udsat for vandskade.

Opbevar kun enheden på plane overflader

Hvis din enhed tabes på et hårdt underlag, kan den blive beskadiget.

Enheden kan anvendes på steder med en omgivende temperatur på 0 °C til 35 °C. Du kan opbevare enheden ved en omgivende temperatur på -20 °C til 50 °C. Brug eller opbevaring af enheden uden for det anbefalede temperaturområde kan beskadige enheden eller reducere batteriets levetid

- Undgå at opbevare enheden meget varmt, f.eks. i en bil om sommeren. Dette kan resultere i beskadigelse af enheden eller få batteriet til at eksplodere.
- Enheden må ikke udsættes for direkte sollys igennem længere perioder (f.eks. ved at opbevare den på instrumentpanelet i en bil).

Opbevar ikke enheden sammen med metalgenstande, som f.eks. mønter, nøgler og halskæder

- Din enhed kan blive ridset eller fungere forkert.
- Hvis batteriterminalerne kommer i kontakt med metalgenstande, kan dette medføre brand.

Opbevar ikke din enhed i nærheden af magnetfelter

- Din enhed vil måske ikke kunne fungere, eller batteriet kan blive afladet på grund af eksponeringen fra magnetfelter.
- Magnetkort, herunder kreditkort, telefonkort, adgangskort og boarding pass, kan blive ødelagt af magnetfelter.

Undgå at berøre enheden, når den overopheder. I modsat fald er der risiko for førstegradsforbrændinger, rødme af huden og hudpigmentering

- Vær opmærksom på ikke at overophede enheden, når den bruges igennem længere perioder, og undgå langvarig kontakt med huden.
- Undgå at sidde på enheden eller udsætte din hud for direkte kontakt igennem længere perioder under opladning, eller når enheden er sluttet til en strømkilde.
- Tolerance over for høje temperaturer varierer fra person til person. Udvis særlig forsigtighed, når børn, ældre eller personer med specielle lidelser bruger enheden.

Beskyt din hørelse og dine ører, når du bruger øretelefoner

- Hvis du udsættes for høje lyde igennem længere tid, kan din hørelse tage skade.
- Hvis du udsættes for høje lyde, mens du går, kan dette distrahere dig og være årsag til ulykker.

- Skru altid ned for lydstyrken, før du benytter øretelefonerne, og benyt kun den lavest nødvendige lydstyrkeindstilling for at høre samtalen eller musikken.
- I tørre omgivelser kan der opstå statisk elektricitet i øretelefonerne. Undgå at bruge øretelefoner i tørre omgivelser eller at røre ved metalobjekter for at aflade den statiske elektricitet, før du anvender hovedtelefonerne.
- Undgå at bruge et headset, når du kører i bil eller på cykel. Det kan betyde, at du ikke er helt opmærksom, hvilket kan medføre ulykker eller være ulovligt, afhængigt af, hvor du befinder dig.

Vær forsigtig, hvis du bruger enheden, når du går eller bevæger dig

Vær altid opmærksom på dine omgivelser for at undgå skade på dig selv eller andre.

Du må ikke male eller sætte klistermærker på enheden

Hvis du er allergisk over for maling eller metaldelene på enheden, kan du opleve brænden, eksem eller hævelse af huden. Hvis dette sker, bør du ophøre med at anvende enheden og kontakte din læge.

Installer mobilenheder og udstyr med omtanke

Undgå at anbringe enheden og tilbehør tæt på en airbags udløsningsområde. En forkert installeret enhed kan medføre alvorlig skade, hvis airbags udløses hurtigt.

Undlad at tabe din enhed eller udsætte den for stød

- Din enhed kan blive beskadiget eller fungere forkert.
- Hvis din enhed bliver bøjet eller deformeret, kan den blive beskadiget, eller der kan være dele, der ikke fungerer.

Opnå maksimal levetid på batteri og oplader

- Batterier kan fungere forkert, hvis de ikke anvendes i en længere periode.
- Over tid aflades enheder, der ikke bruges, og de skal genoplades inden brug.
- Kobl opladeren fra strømkilden, når den ikke anvendes.
- Brug kun batteriet til dets påtænkte formål.
- Følg alle instruktioner i denne vejledning for at sikre den længst mulige levetid for din enhed og batteriet. Beskadigelse eller dårlig ydelse som følge af manglende overholdelse af advarsler og instruktioner kan bevirke, at producentens garanti bortfalder.
- Enheden kan blive slidt op over tid. Nogle dele og reparationer er dækket af garantien inden for garantiperioden, men skader og forringelse, der er forårsaget af brug af ikke-godkendt tilbehør, er ikke omfattet af garantien.

Du må ikke modificere, reparere eller skille din enhed ad

- Producentens garanti kan bortfalde, hvis en defekt skyldes, at enheden har været ændret eller modificeret. Hvis enheden har behov for service, kan du kontakte et af Samsung servicesteder.
- Enheden må ikke skilles ad eller punkteres, da dette kan forårsage eksplosion eller brand.

Vær opmærksom på følgende ved rengøring af enheden

- Aftør din enhed med en blød og tør klud, og fjern ørevoks eller snavs fra modtageren med børsten eller andre redskaber.
- Rengør batteriterminalerne med en tør klud.
- Brug ikke kemikalier eller rengøringsmidler. Dette kan misfarve eller korrodere enhedens yderside, eller medføre elektrisk stød eller brand.

- Undgå, at enheden udsættes for støv, sved, blæk, olie og kemiske produkter, som f.eks. kosmetik, antibakteriel spray, håndrengøringsmidler, rengøringsmidler og insektmidler. Enhedens ydre og indre dele kan blive beskadiget, eller det kan medføre en dårlig ydeevne. Hvis din enhed udsættes for nogen af ovenstående stoffer, skal du rengøre den med en blød, fnugfri klud.

Brug ikke enheden til andet end det tilsigtede formål

Enheden kan ophøre med at fungere korrekt.

Undgå at forstyrre andre, hvis du bruger enheden på offentlige steder

Brug kun autoriserede serviceværksteder

Brug af et ikke-autoriseret serviceværksted kan medføre skade på enheden og bevirker, at producentens garanti bortfalder.

Ophavsretsbeskyttet materiale må ikke distribueres

Distribuer ikke ophavsretsbeskyttet materiale uden tilladelse fra ejeren af indholdet. Overtrædelse af dette påbud kan være en overtrædelse af lovene om ophavsret. Producenten er ikke ansvarlig i forbindelse med juridiske spørgsmål, der skyldes brugerens ulovlige brug af ophavsretsbeskyttet materiale.

Korrekt bortskaffelse af dette produkt

(Elektrisk- og elektronisk affald)

Denne mærkning på produktet, tilbehør eller litteratur indikerer, at produktet og dets elektroniske tilbehør (f.eks. oplader, headset, USB-kabel) ikke må bortskaffes sammen med andet husholdningsaffald.

For at undgå skadelige miljø- eller sundhedspåvirkninger på grund af ukontrolleret affaldsbortskaffelse skal ovennævnte bortskaffes særskilt fra andet affald og indleveres behørigt til fremme for bæredygtig materialegenvinding.

Forbrugere bedes kontakte kommunen, eller forhandleren, hvor de har købt produktet, for oplysning om, hvor og hvordan de kan indlevere ovennævnte med henblik på miljøforsvarlig genvinding.

Virksomheder bedes kontakte leverandøren og læse betingelserne og vilkårene i købekontrakten. Dette produkt og dets elektroniske tilbehør bør ikke bortskaffes sammen med andet erhvervsaffald.

Korrekt bortskaffelse af batterierne i dette produkt

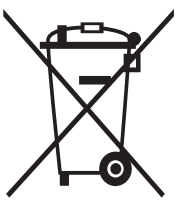

Denne mærkning på batteriet, i brugervejledningen eller på emballagen indikerer, at batterierne i dette produkt ikke må bortskaffes sammen med andet husholdningsaffald, når de har nået slutningen af deres levetid. Mærkning med de kemiske symboler Hg, Cd eller Pb betyder, at batteriet indeholder kviksølv, cadmium eller bly over grænseværdierne i EF-direktiv 2006/66.

Ansvarsfraskrivelse

Noget indhold og nogle tjenester, der er tilgængelige ved brug af denne enhed, tilhører tredjeparter og er beskyttet af ophavsrettigheder, patenter, varemærkebeskyttelse og/eller andre ophavsretlige love. Sådant indhold og sådanne tjenester leveres udelukkende til din personlige, ikke-kommercielle anvendelse. Du må ikke anvende noget indhold eller nogen tjenester på en måde, som ikke er blevet godkendt af ejeren af indholdet eller tjenesteudbyderen. Uden begrænsning af ovenstående må man ikke på nogen måde eller via noget medie (med mindre det er udtrykkeligt godkendt af ejeren af indholdet eller tjenesteudbyderen) modificere, kopiere, genudgive, uploade, sende, transmittere, oversætte, sælge, skabe uoriginale værker, udnytte eller distribuere noget indhold eller nogen tjeneste, der kan vises på denne enhed.

"TREDJEPARTSINDHOLD OG TREDJEPARTSTJENESTER LEVERES, "SOM DE ER". SAMSUNG PÅTAGER SIG INTET ANSVAR FOR DET LEVEREDE INDHOLD ELLER TJENESTER, HVERKEN DIREKTE ELLER INDIREKTE ELLER FOR NOGET SOM HELST FORMÅL. SAMSUNG FRASKRIVER SIG UDTRYKKELIGT ETHVERT INDIREKTE ANSVAR, HERUNDER (MEN IKKE BEGRÆNSET TIL) GARANTIER FOR SALGBARHED ELLER EGNETHED TIL ET BESTEMT FORMÅL. SAMSUNG KAN IKKE GARANTERE NØJAGTIGHEDEN, GYLDIGHEDEN, RETTIDIGHEDEN, LOVLIGHEDEN ELLER FULDSTÆNDIGHEDEN AF NOGET INDHOLD ELLER NOGEN TJENESTER, DER ER GJORT TILGÆNGELIGE PÅ DENNE ENHED, OG UNDER INGEN OMSTÆNDIGHEDER (HERUNDER UAGTSOMHED) KAN SAMSUNG HVERKEN KONTRAKTLIGT ELLER VED SKADEVOLDENDE HANDLING DRAGES TIL ANSVAR FOR NOGEN SOM HELST DIREKTE, INDIREKTE, TILFÆLDIGE ELLER SPECIELLE SKADER, FØLGESKADER, ADVOKATGEBYRER, UDGIFTER ELLER NOGEN ANDEN SKADE, DER ER OPSTÅET PÅ GRUND AF ELLER I FORBINDELSE MED HVILKEN SOM HELST INFORMATION, DER ER INDEHOLDT HERI, ELLER SOM RESULTAT AF DIN ELLER ENHVER

TREDJEPARTS BRUG AF INDHOLD ELLER TJENESTER PÅ TRODS AF EVENTUEL RÅDGIVNING OM MULIGHEDEN AF SÅDANNE SKADER."

Tredjepartstjenester kan på ethvert tidspunkt lukkes eller afbrydes, og Samsung giver ingen repræsentation eller garanti for, at noget indhold eller nogen tjenester vil forblive tilgængelige i en given tidsperiode. Indhold og tjenester transmitteres af tredjeparter over netværker og transmissionsfaciliteter, som Samsung ikke har kontrol over. Uden begrænsning af denne ansvarsfraskrivelses almindelige gyldighed fraskriver Samsung sig udtrykkeligt ethvert ansvar eller erstatningsansvar for enhver afbrydelse eller udelukkelse af noget indhold eller nogen tjeneste, der er gjort tilgængelig ved hjælp af denne enhed.

Samsung er hverken ansvarlig for eller kan gøres erstatningspligtig for nogen form for kundeservice, der er relateret til indhold og tjenester. Ethvert spørgsmål eller anmodninger om service, der er relateret til indhold eller tjenester, skal rettes direkte til udbyderne af det respektive indhold eller de respektive tjenester.

Jævnspænding: Dette symbol angiver, at mærkespændingen, angivet med symbolet, er jævnspænding.

Veiligheidsinformatie

Lees deze belangrijke veiligheidsinformatie voordat u het apparaat gebruikt. Hierin staat algemene veiligheidsinformatie voor apparaten en deze informatie kan inhoud bevatten die niet van toepassing is op uw apparaat. Volg de waarschuwingen en aanwijzingen op om letsel bij uzelf en anderen en schade aan uw apparaat te voorkomen.

De term 'apparaat' verwijst naar de oordopjes, het oplaaddoosje, de kabel, de items die bij het product zijn geleverd en eventuele door Samsung goedgekeurde accessoires die met het product worden gebruikt.

Waarschuwing

Het niet opvolgen van de veiligheidswaarschuwingen en -voorschriften kan leiden tot ernstig letsel of de dood

Gebruik geen beschadigde netsnoeren of stekkers of losse elektrische aansluitingen

Niet-beveiligde aansluitingen kunnen een elektrische schok of brand tot gevolg hebben.

Raak het apparaat, de voedingskabels, de stekkers of het stopcontact niet aan met natte handen of andere natte lichaamsdelen

Als u dit wel doet, kan dit een elektrische schok tot gevolg hebben.

Trek niet te hard aan de voedingskabel wanneer u deze losmaakt

Als u dit wel doet, kan dit een elektrische schok of brand tot gevolg hebben.

Buig of beschadig het netsnoer niet

Als u dit wel doet, kan dit een elektrische schok of brand tot gevolg hebben.

Gebruik het apparaat niet met natte handen terwijl het apparaat wordt opgeladen

Als u dit wel doet, kan dit een elektrische schok tot gevolg hebben.

Sluit de positieve en negatieve contactpunten van de oplader niet rechtstreeks op elkaar aan

Als u dit wel doet, kan dit leiden tot brand of ernstig letsel.

Gebruik het apparaat niet buitenshuis tijdens een onweersbui

Als u dit wel doet, kan dit een elektrische schok of een storing in het apparaat tot gevolg hebben.

Gebruik door de fabrikant goedgekeurde batterijen, opladers, accessoires en benodigdheden

- Als u merkloze batterijen of opladers gebruikt, kan de levensduur van uw apparaat afnemen of kan er een storing in het apparaat optreden. Ze kunnen ook brand tot gevolg hebben of ervoor zorgen dat de batterij ontploft.
- Gebruik alleen door Samsung goedgekeurde opladers die speciaal zijn ontworpen voor uw apparaat. Als u een incompatibele batterij en oplader gebruikt, kan dit ernstig letsel of schade aan uw apparaat veroorzaken.
- Samsung kan niet verantwoordelijk worden gehouden voor de veiligheid van de gebruiker wanneer de gebruikte accessoires of onderdelen niet door Samsung zijn goedgekeurd.

Draag het apparaat niet in uw achterzak of om uw middel

- Het apparaat kan worden beschadigd, kan ontploffen of kan brand veroorzaken als het onder te veel druk komt te staan.
- U kunt letsel oplopen als iemand tegen u aan stoot of als u valt.

Laat het apparaat niet vallen en zorg dat het nergens hard tegenaan stoot

- Dit kan uw apparaat of de batterij beschadigen, ervoor zorgen dat het apparaat niet correct functioneert of de levensduur verkorten.
- Dit kan ook oververhitting, ontbranding, brand of andere gevaren veroorzaken.

Ga zorgvuldig om met het apparaat en de oplader en gooi deze weg volgens de geldende voorschriften

- Gooi de batterij of het apparaat nooit in het vuur. Plaats de batterij of het apparaat nooit op of in verwarmingsapparaten, zoals magnetrons, ovens of radiatoren. Het apparaat kan ontploffen als het oververhit raakt. Volg alle lokale voorschriften op wanneer u gebruikte batterijen of apparaten wilt weggooien.
- U mag het apparaat nooit samenpersen of doorboren.
- Stel het apparaat niet bloot aan hoge externe druk, omdat dit kan leiden tot een interne kortsluiting en oververhitting.

Voorkom dat het apparaat, de batterij of de oplader beschadigd raakt

- Stel het apparaat en de batterij niet bloot aan zeer lage of zeer hoge temperaturen.
- Extreme temperaturen kunnen het apparaat beschadigen en de oplaadcapaciteit en levensduur van het apparaat en de batterij verminderen.
- Gebruik nooit een beschadigde oplader.

Bewaar het apparaat niet dichtbij of in verwarmingsapparatuur, magnetrons, warme kooktoestellen of hogedrukcompartimenten

- De batterij kan lekken.
- Het apparaat kan oververhit raken en brand veroorzaken.

Gebruik uw apparaat niet op plaatsen met hoge concentraties stof of deeltjes in de lucht en bewaar uw apparaat ook niet op deze plaatsen

Stof of vreemde materialen kunnen zorgen voor een storing in uw apparaat en kunnen resulteren in brand of een elektrische schok.

Voorkom dat de opladerpoort en het kleine uiteinde van de oplader in contact komen met geleidende materialen zoals vloeistoffen, stof, metaalpoeder en potloodstiften. Raak de opladerpoort niet aan met scherpe voorwerpen en stoot niet tegen de opladerpoort

Geleidende materialen kunnen kortsluiting of corrosie van de aansluitingen veroorzaken, wat kan leiden tot een explosie of brand.

Wanneer u de draadloze oplader gebruikt, moet u geen vreemde voorwerpen, zoals metalen objecten, magneten en kaarten met een magnetische strip, tussen het apparaat en de draadloze oplader plaatsen

Het apparaat kan dan mogelijk niet correct worden opgeladen of kan oververhit raken.

Kauw of zuig niet op het apparaat of de batterij

- Als u dit wel doet, kan het apparaat worden beschadigd of kan dit leiden tot een ontploffing of brand.
- Kinderen of dieren kunnen stikken in kleine onderdelen.
- Als kinderen gebruik maken van het apparaat, moet u ervoor zorgen dat ze het op de juiste manier gebruiken.

Steek het apparaat en de bijgeleverde accessoires niet in uw ogen, oren of mond

Als u dit wel doet, kan dit leiden tot verstikking of ernstig letsel.

Raak een beschadigde of lekkende Li-ion-batterij (Lithium ion) niet aan

Neem contact op met het dichtstbijzijnde geautoriseerde servicecenter voor informatie over het weggooien van uw Li-ion-batterij volgens de geldende voorschriften.

Het apparaat en sommige accessoires (los verkrijgbaar) bevatten magneten. De American Heart Association (Verenigde Staten) en de Medicines and Healthcare Products Regulatory Agency (Verenigd Koninkrijk) waarschuwen beide dat magneten binnen een bereik van 15 cm (6 inch) de werking van geïmplanteerde pacemakers, cardioverters, defibrillatoren, insulinepompen of andere elektromedische apparaten (gezamenlijk 'Medische apparaten') kunnen beïnvloeden. Als u een van deze Medische apparaten gebruikt, MAG U DIT APPARAAT EN SOMMIGE ACCESSOIRES (LOS VERKRIJGBAAR) NIET GEBRUIKEN, TENZIJ U CONTACT MET UW ARTS HEBT OPGENOMEN

Let op

Het niet opvolgen van de veiligheidsmeldingen en -voorschriften kan leiden tot letsel of schade aan het apparaat

Gebruik het apparaat niet in de buurt van andere elektronische apparaten

- De meeste elektronische apparaten gebruiken RF-signalen (radiofrequentie). Het apparaat kan storing veroorzaken op andere elektronische apparaten.
- Apparaten met luidsprekers zijn met name vatbaar voor storing.

Gebruik het apparaat niet in een ziekenhuis, vliegtuig of motorvoertuig waarin storing door radiofrequenties kan optreden

- Vermijd indien mogelijk het gebruik van het apparaat binnen 15 cm van een pacemaker omdat het apparaat storing kan veroorzaken op de pacemaker.
- Om mogelijke storing van een pacemaker te minimaliseren, moet u het apparaat alleen gebruiken aan de kant van uw lichaam waar de pacemaker zich niet bevindt.
- Als u medische apparatuur gebruikt, moet u contact opnemen met de fabrikant van de medische apparatuur voordat u het apparaat gebruikt om te bepalen of de medische apparatuur wordt beïnvloed door de radiofrequenties die worden uitgezonden door het apparaat.
- In een vliegtuig kan het gebruik van elektronische apparaten de elektronische navigatie-instrumenten van het vliegtuig verstoren. Houd u aan de regelgeving verstrekt door de luchtvaartmaatschappij en de instructies van het personeel in het vliegtuig. Als u het apparaat mag gebruiken, moet u het altijd gebruiken in de vliegtuigstand.
- Er kan wellicht een storing optreden in de elektronische apparatuur in uw auto vanwege de radiostoring van het apparaat. Neem contact op met de fabrikant voor meer informatie.

Stel het apparaat niet bloot aan zware rook of gassen

Als u dit wel doet, kan de behuizing van het apparaat worden beschadigd of kan er een storing in het apparaat optreden.

Als u een hoorapparaat gebruikt, moet u contact opnemen met de fabrikant voor informatie over radiostoring

De radiofrequentie die wordt uitgezonden door uw apparaat, stoort wellicht met sommige hoorapparaten. Voordat u uw apparaat gebruikt, moet u contact opnemen met de fabrikant om te bepalen of uw hoorapparaat wordt beïnvloed door de radiofrequenties die worden uitgezonden door het apparaat.

Gebruik het apparaat niet in de buurt van apparaten die radiofrequenties uitzenden, zoals geluidssystemen of zendmasten

Radiofrequenties kunnen een storing in het apparaat veroorzaken.

Schakel het apparaat uit in omgevingen met explosiegevaar

- Schakel het apparaat uit in omgevingen met explosiegevaar.
- Houd u aan alle voorschriften, instructies en informatie in omgevingen met potentieel explosiegevaar.
- Gebruik uw apparaat niet bij benzinepompen, in de buurt van brandstoffen of chemische middelen of op locaties waar explosies plaatsvinden.
- Bewaar geen ontvlambare vloeistoffen, gassen en explosief materiaal in dezelfde ruimte als het apparaat of de onderdelen of accessoires van het apparaat.

Als een deel van het apparaat breekt, rookt of een brandlucht veroorzaakt, moet u direct stoppen met het gebruik van het apparaat. Gebruik het apparaat pas weer nadat het is gerepareerd bij een Samsung Servicecenter

- Gebroken glas of plastic kan leiden tot letsel aan uw handen en gezicht.
- Wanneer het apparaat rookt of een brandlucht veroorzaakt, kan de batterij ontploffen of kan er brand ontstaan.

Houd u aan alle veiligheidsvoorschriften en regelgeving bij het gebruik van het apparaat tijdens het besturen van een motorvoertuig

Terwijl u rijdt, is het veilig besturen van het motorvoertuig uw eerste prioriteit. Gebruik tijdens het rijden uw mobiele apparaat niet, als dit wettelijk is verboden. Gebruik voor uw veiligheid en die van anderen uw verstand en volg deze tips:

- Houd het apparaat binnen handbereik. Zorg ervoor dat u uw draadloze apparaat kunt gebruiken zonder dat u uw blik afwendt van de weg.
- Onderbreek gesprekken in druk verkeer of gevaarlijke weersomstandigheden. Regen, hagel, sneeuw, ijzel en druk verkeer kunnen gevaarlijk zijn.
- Neem geen spraakmemo's op. Als u spraakmemo's opneemt tijdens het rijden, kunt u worden afgeleid van uw primaire verantwoordelijkheid, namelijk veilig rijden.
- Beantwoord inkomende oproepen alleen wanneer het veilig is en houd het verkeer in de gaten. Beantwoord inkomende oproepen wanneer u stilstaat of voordat u zich in het verkeer begeeft. Probeer gesprekken te plannen tijdens perioden dat uw auto stilstaat.
- Begin niet aan stressvolle of emotionele gesprekken waardoor uw aandacht kan verslappen. Laat de persoon met wie u praat, weten dat u aan het autorijden bent.

Zorg voor correct onderhoud en gebruik van uw apparaat

Houd het apparaat droog

- Vocht en vloeistoffen kunnen de onderdelen of elektronische circuits in uw apparaat beschadigen.

- Schakel het apparaat niet in als dit nat is. Als het apparaat al is ingeschakeld, schakelt u het uit (als u het apparaat niet kunt uitschakelen, laat u dit zo). Maak het apparaat vervolgens met een handdoek droog en breng het naar een servicecenter.
- Dit apparaat is uitgerust met interne vloeistofindicatoren. Waterschade aan het apparaat kan de garantie van de fabrikant laten vervallen.

Bewaar uw apparaat alleen op een vlakke ondergrond

Als uw apparaat valt, kan het beschadigd raken.

Het apparaat kan worden gebruikt op locaties met een omgevingstemperatuur tussen 0 °C en 35 °C. U kunt het apparaat bewaren bij een omgevingstemperatuur tussen -20 °C en 50 °C. Als u het apparaat gebruikt of bewaart buiten het aanbevolen temperatuurbereik, kan het apparaat worden beschadigd of kan de levensduur van de batterij worden beperkt

- Bewaar het apparaat niet op zeer hete plaatsen, zoals in een auto in de zomer. Als u dit wel doet, kan het apparaat worden beschadigd of kan de batterij ontploffen.
- Stel het apparaat niet gedurende lange tijd aan direct zonlicht bloot (bijvoorbeeld op het dashboard van een auto).

Bewaar uw apparaat niet met metalen voorwerpen, zoals sleutels en kettingen

- Er kunnen krassen op het apparaat komen of het kan defect raken.
- Als de batterijpolen in contact komen met metalen voorwerpen, kan dit mogelijk brand veroorzaken.

Bewaar het apparaat niet in de buurt van magnetische velden

- Het apparaat kan worden beschadigd of de batterij kan worden ontladen bij blootstelling aan magnetische velden.
- Kaarten met magnetische strips, waaronder creditcards, telefoonkaarten, bankpasjes en OV-kaarten kunnen beschadigd raken door magnetische velden.

Vermijd contact met het apparaat wanneer dit oververhit is. Als u dit niet doet, kan dit leiden tot brandwonden, een rode huid of verkleuring van de huid

- Let op dat het apparaat niet oververhit raakt wanneer u het langere tijd gebruikt en vermijd langdurig contact met de huid.
- Ga niet op het apparaat zitten en vermijd langdurig contact met uw huid wanneer het apparaat wordt opgeladen of is aangesloten op een voedingsbron.
- De tolerantie voor hoge temperaturen verschilt per persoon. Let extra goed op wanneer kinderen, oudere mensen en mensen met bepaalde aandoeningen het apparaat gebruiken.

Uw gehoor beschermen wanneer u de oordopjes gebruikt

- Overmatige blootstelling aan harde geluiden kan leiden tot gehoorbeschadiging.
- Blootstelling aan harde geluiden tijdens het wandelen kan de aandacht afleiden en een ongeval veroorzaken.
- Zet het geluidsvolume altijd laag voordat u oordopjes gebruikt en gebruik alleen het minimale geluidsniveau dat nodig is om uw gesprek of muziek te kunnen horen.

- In droge omgevingen kan statische elektriciteit zich verzamelen in de oordopjes. Vermijd het gebruik van oordopjes in droge omgevingen of raak een metalen voorwerp aan om statische elektriciteit te ontladen voordat u de oordopjes gebruikt.
- Gebruik geen headset terwijl u in een auto of op een motor rijdt. Dit kan uw aandacht afleiden, wat een ongeluk tot gevolg kan hebben, of kan zelfs illegaal zijn, afhankelijk van uw regio.

Wees voorzichtig als u het apparaat gebruikt tijdens het wandelen of wanneer u zich verplaatst

Wees u altijd bewust van uw omgeving om letsel voor uzelf of anderen te vermijden.

Verf het apparaat niet en plak geen stickers op het apparaat

Als u allergisch bent voor verf of metalen onderdelen van het apparaat, kunt u last krijgen van jeuk, eczeem of zwelling. Als dit gebeurt, moet u stoppen met het gebruik van het apparaat en contact opnemen met uw arts.

Installeer mobiele apparatuur zorgvuldig

Plaats uw apparaat en de accessoires niet op of in de buurt van plaatsen waar een airbag zich kan ontvouwen. Een onjuist geplaatst apparaat kan leiden tot ernstig letsel wanneer airbags zich snel ontvouwen.

Laat het apparaat niet vallen en stel het niet bloot aan plotselinge schokken

- Het apparaat kan worden beschadigd of er kan een storing in het apparaat optreden.
- Als het apparaat wordt verbogen of vervormd, kan het beschadigd raken of functioneren onderdelen wellicht niet meer goed.

Zorg voor een optimale levensduur van batterij en oplader

- Batterijen werken mogelijk niet goed als ze langere tijd niet zijn gebruikt.
- Een niet-gebruikt apparaat raakt op den duur ontladen en moet opnieuw worden opgeladen voordat het kan worden gebruikt.
- Haal de stekker van de oplader uit het stopcontact wanneer u de oplader niet gebruikt.
- Gebruik de batterij alleen voor het doel waarvoor deze is bestemd.
- Volg alle instructies in deze gebruiksaanwijzing op om de langst mogelijke levensduur voor uw apparaat en batterij te garanderen. Schade of slechte prestaties door het niet opvolgen van waarschuwingen en instructies vallen niet onder de garantie van uw fabrikant.
- Uw apparaat is onderhevig aan slijtage. Bepaalde onderdelen en reparaties worden gedekt door de garantie tijdens de geldigheidsperiode, maar schade als gevolg van het gebruik van niet-goedgekeurde accessoires wordt niet gedekt.

Haal uw apparaat nooit uit elkaar, breng er geen wijzigingen in aan en probeer het niet te repareren

- Door wijzigingen of aanpassingen van het apparaat kan de garantie van de fabrikant vervallen. Als uw apparaat onderhoud nodig heeft, moet u uw apparaat naar een servicecenter van Samsung brengen.
- Haal het apparaat niet uit elkaar en probeer dit niet te doorboren omdat hierdoor explosie- of brandgevaar ontstaat.

Houd rekening met het volgende wanneer u het apparaat reinigt

- Veeg uw apparaat schoon met een zachte, droge doek en verwijder oorsmeer of vuil uit de ontvanger met het borsteltje of andere hulpmiddelen.
- Maak de contactpunten van de batterij schoon met een droge doek.

- Gebruik geen chemicaliën of schoonmaakmiddelen. Als u dit wel doet, kan de behuizing van het apparaat verkleuren of roesten of kan dit een elektrische schok of brand tot gevolg hebben.
- Voorkom dat het apparaat wordt blootgesteld aan stof, zweet, inkt, olie en chemische producten zoals cosmetica, antibacteriële spray, handreiniger, schoonmaakmiddel en insecticiden. De buitenzijde en interne onderdelen van het apparaat kunnen beschadigd raken of de prestaties kunnen afnemen. Als uw apparaat wordt blootgesteld aan een van de voorgaande stoffen, moet u het schoonmaken met een stofvrije en zachte doek.

Gebruik het apparaat voor geen ander doel dan waarvoor het bedoeld is

Er kan een storing in het apparaat optreden.

Probeer andere mensen niet te storen wanneer u het apparaat in het openbaar gebruikt

Laat reparaties aan het apparaat alleen uitvoeren door gekwalificeerd personeel

Als u het apparaat laat repareren door niet-gekwalificeerd personeel kan het apparaat beschadigd raken en is de garantie van de fabrikant niet meer geldig.

Verspreid auteursrechtelijk beschermd materiaal niet

Verspreid geen materiaal met copyright zonder de toestemming van de inhoudseigenaars. Als u dit wel doet, kan dit in strijd zijn met de auteursrechtwetgeving. De fabrikant is niet aansprakelijk voor juridische problemen die worden veroorzaakt door illegaal gebruik van auteursrechtelijk beschermd materiaal door de gebruiker.

Correcte verwijdering van dit product

(Elektrische en elektronische afvalapparatuur)

Dit symbool op het product, accessoires of de documentatie geeft aan dat het product en de elektronische accessoires (bijvoorbeeld oplader, headset, USB-kabel) niet mogen worden weggeworpen bij het huishoudelijk afval.

Om mogelijke schade aan het milieu of de menselijke gezondheid door ongecontroleerde afvalverwijdering te voorkomen, moet u deze artikelen van andere soorten afval scheiden en op een verantwoorde manier recyclen, zodat het duurzame hergebruik van materiaalbronnen wordt bevorderd.

Huishoudelijke gebruikers moeten contact opnemen met de winkel waar ze dit product hebben gekocht of met de gemeente waar ze wonen om te vernemen waar en hoe ze deze artikelen milieuvriendelijk kunnen laten recyclen.

Zakelijke gebruikers moeten contact opnemen met hun leverancier en de algemene voorwaarden van de koopovereenkomst nalezen. Dit product en zijn elektronische accessoires mogen niet met ander bedrijfsafval voor verwijdering worden gemengd.

Correcte behandeling van een gebruikte batterij uit dit product

Dit merkteken op de batterij, gebruiksaanwijzing of verpakking geeft aan dat de batterij in dit product aan het einde van de levensduur niet samen met ander huishoudelijk afval mag worden weggegooid. De chemische symbolen Hg, Cd of Pb geven aan dat het kwik-, cadmium- of loodgehalte in de batterij hoger is dan de referentieniveaus in de Richtlijn 2006/66/EG.

Vrijwaring

Bepaald materiaal en bepaalde services die via dit apparaat beschikbaar zijn, zijn het eigendom van derden en worden beschermd door het auteursrecht, patenten, handelsmerken en/of andere wetgeving met betrekking tot intellectueel-eigendomsrecht. Dergelijke inhoud en diensten worden alleen geleverd voor uw persoonlijke, niet-commerciële gebruik. Het is verboden om materiaal of services te gebruiken op een manier die niet door de eigenaar van het materiaal of de leverancier van de service is toegestaan. Zonder het voorafgaande te beperken, is het verboden om enig materiaal of enige services die via dit apparaat worden weergegeven, via welk medium en op welke manier dan ook aan te passen, te kopiëren, opnieuw te publiceren, te uploaden, op het web te plaatsen, te verzenden, te verkopen, daarvan afgeleide werken te maken, het te exploiteren of te distribueren, tenzij uitdrukkelijk toegestaan door de desbetreffende materiaaleigenaar of serviceleverancier.

”MATERIAAL EN SERVICES VAN DERDEN WORDEN GELEVERD IN DE STAAT WAARIN DEZE VERKEREN. SAMSUNG GEEFT MET BETREKKING TOT HET MATERIAAL EN DE SERVICES DIE WORDEN GELEVERD GEEN ENKELE GARANTIE WAT BETREFT GESCHIKTHEID VOOR ENIG DOEL, UITDRUKKELIJK NOCH GEÏMPLICEERD. SAMSUNG ONTKENT UITDRUKKELIJK ELKE GEÏMPLICEERDE GARANTIE, INCLUSIEF MAAR NIET BEPERKT TOT GARANTIES VAN VERKOOPBAARHEID OF GESCHIKTHEID VOOR EEN BEPAALD DOEL. SAMSUNG GEEFT GEEN ENKELE GARANTIE MET BETREKKING TOT DE NAUWKEURIGHEID, GELDIGHEID, ACTUALITEIT, LEGALITEIT OF VOLLEDIGHEID VAN ENIG MATERIAAL OF ENIGE SERVICE DIE VIA DIT APPARAAT BESCHIKBAAR WORDT GESTELD EN SAMSUNG KAN ONDER GEEN ENKELE OMSTANDIGHEID, INCLUSIEF NALATIGHEID, AANSPRAKELIJK WORDEN GESTELD VOOR ENIGE DIRECTE, INDIRECTE, INCIDENTELE OF SPECIALE SCHADE OF GEVOLGSCHADE, ADVOCATENHONORARIA, ONKOSTEN OF ENIGE ANDERE SCHADE DIE VOORTVLOEIT UIT, OF IN VERBAND STAAT MET, ENIGE INFORMATIE HIERIN, OF ALS GEVOLG VAN HET GEBRUIK VAN ENIG MATERIAAL OF ENIGE SERVICE DOOR U OF EEN DERDE, ZELFS NIET WANNEER WIJ VAN DE KANS OP DERGELIJKE SCHADE OP DE HOOGTE ZOUDEN ZIJN GESTELD.”

Services van derden kunnen op elk gewenst moment door Samsung worden beëindigd en Samsung geeft geen enkele garantie dat enig materiaal of enige service gedurende een bepaalde periode beschikbaar zal zijn. Materiaal en services worden door derden verzonden via netwerken en verzendfaciliteiten waarover Samsung geen controle heeft. Zonder de algemeenheid van deze verklaring van vrijwaring te beperken, wijst Samsung uitdrukkelijk alle verantwoordelijkheid of aansprakelijkheid van de hand met betrekking tot enige onderbreking of staking van enig materiaal of enige service die via dit apparaat beschikbaar wordt gesteld.

Samsung is verantwoordelijk noch aansprakelijk voor klantenservice met betrekking tot het materiaal en de services. Alle vragen en serviceverzoeken met betrekking tot het materiaal of de services dienen rechtstreeks aan de leveranciers van het materiaal of de services te worden gericht.

Gelijkstroomspanning: dit symbool geeft aan dat het nominale voltage dat wordt aangegeven met het symbool, gelijkstroomspanning is.

Ohutusalane teave

Palun lugege enne seadme kasutamist läbi oluline ohutusalane teave. See sisaldab üldist ohutusalast teavet seadmete kohta ning võib sisaldada teavet, mis teie seadmele ei rakendu. Järgige hoiatus- ja ettevaatusteavet, et vältida enda ja teiste vigastamist ning seadme kahjustamist.

Mõiste „seade" viitab kõrvaklappidele, laadimiskarbile ning tootega kaasasolevatele esemetele ning Samsungi poolt heakskiidetud lisaseadmetele, mida kasutatakse koos mainitud tootega.

Hoiatus

Hoiatuste ja reeglite eiramine võib põhjustada õnnetusi ning surma

Ärge kasutage katkisi toitekaableid või toiteühendusi ega logisevaid seinapesasid

Kontrollimata ühendused võivad põhjustada elektrilööki või tulekahju.

Ärge puudutage märgade käte või muude märgade kehaosadega seadet, toitejuhtmeid, pistikuid ega pistikupesa

See võib põhjustada elektrilööki.

Ärge tõmmake tugevasti toitejuhet, et seda pistikupesast eraldada

See võib põhjustada elektrilööki või tulekahju.

Ärge toitekaablit painutage ega vigastage

See võib põhjustada elektrilööki või tulekahju.

Ärge kasutage seadme laadimise ajal seadet märgade kätega

See võib põhjustada elektrilööki.

Ärge ühendage otse laaduri positiivseid ja negatiivseid terminale

See võib põhjustada tulekahju või tõsiseid vigastusi.

Ärge kasutage seadet äikesetormi ajal õues

See võib põhjustada elektrilöögi või tulekahju või tekitada seadme rikke.

Kasutage tootja heakskiidetud akusid, laadijaid, lisaseadmeid ja tarvikud

- Universaalsete akude või laadijate kasutamine võib lühendada seadme tööiga või põhjustada seadme rikke. Need võivad põhjustada ka tulekahju või tuua kaasa aku plahvatamise.
- Kasutage ainult Samsungi heakskiidetud laadurit, mis on mõeldud spetsiaalselt teie seadme jaoks. Sobimatu aku ja laadija võib põhjustada tõsiseid vigastusi või teie seadme rikkuda.
- Samsung ei vastuta kasutaja ohutuse eest, kui kasutatakse tarvikuid või lisavarustust, mis pole Samsungi heakskiitu saanud.

Ärge kandke seadet tagataskus või vööl

- Seadmele liigse surve rakendamisel võib see kahjustada saada, plahvatada või põlema süttida.
- Te võite viga saada, kui te kuhugi vastu põrkate või kukute.

Ärge laske seadmel kukkuda ning hoidke seda liigsete löökide eest

- See võib teie seadet või akut kahjustada, seadme töös probleeme põhjustada või selle tööiga lühendada.
- See võib ka ülekuumenemist, süttimist, tulekahju või muid ohuolukordi põhjustada.

Käsitsege ja kõrvaldage seade ning laadija hoolikalt

- Akut või seadet ei tohi panna tulle. Ärge pange akut või seadet kütteseadmete, nagu mikrolaineahi, pliit või radiaator peale või sisse. Seade võib ülekuumenemisel plahvatada. Järgige kasutatud aku või seadme kõrvaldamisel kohalikke eeskirju.
- Ärge kriimustage seadet või tehke sellesse auke.
- Hoidke seadet tugeva välise surve eest, mis võib põhjustada sisemisi lühiseid ja ülekuumenemist.

Kaitske seadet, akut ja laadijat kahjustuste eest

- Hoidke oma seadet ja akut väga madala või väga kõrge temperatuuri eest.
- Väga kõrge või madal temperatuur võib seadet kahjustada ning vähendada seadme aku mahtuvust või tööaega.
- Ärge kunagi kasutage katkist laadijat.

Ärge hoidke seadet kütteseadmete, mikrolaineahjude, kuumade toiduvalmistamisseadmete või kõrge rõhuga konteinerite lähedal ega sees

- Aku võib lekkida.
- Seade võib üle kuumeneda ja põhjustada tuleohtu.

Ärge hoidke seadet väga tolmuses kohas või kergelt lenduvate ainete läheduses

Tolm ja võõrkehad võivad kaasa tuua seadme tõrke ning põhjustada tulekahju või elektrilöögi.

Vältige laadija pordi ja laaduri väikese otsa kokkupuudet elektrit juhtivate materjalidega, nagu vedelikud, tolm, metallipuru ja pliiatsi grafiit. Ärge puudutage laadija porti teravate tööriistadega ning vältige laadija pordile mõju avaldamist

Elektrit juhtivad materjalid võivad põhjustada klemmida lühise või korrosiooni, mis võib viia plahvatuse või tulekahjuni.

Juhtmevaba laaduri kasutamisel ärge pange võõrkehasid, näiteks metallist esemeid, magneteid ja magnetribaga kaarte seadme ja juhtmevaba laaduri vahele

Seade ei pruugi korralikult laadida ja võib üle kuumeneda.

Seadet või selle akut ei tohi hammustada ega imeda

- See võib seadet kahjustada või põhjustada plahvatuse või tulekahju.
- Lapsed või loomad võivad väikeste osade tõttu lämbuda.
- Kui seadet kasutavad lapsed, veenduge, et nad teevad seda õigesti.

Ärge sisestage seadet või kaasasolevaid lisaseadmeid silmadesse, kõrvadesse või suhu

See võib põhjustada lämbumise või muid tõsiseid vigastusi.

Ärge käsitsege katkist või lekkivat liitiumioonakut

Liitium-ioonaku ohutuks kõrvaldamiseks võtke ühendust lähima volitatud teeninduskeskusega.

Seade ja mõningad lisaseadmed (müüakse eraldi) sisaldavad magneteid. Ameerika Südameliit ning Suurbritannia Meditsiini- ja Tervishoiutoodete Amet hoiatavad, et magnetid võivad mõjutada implanteeritud südamerütmurite, kardioverterite, defibrillaatorite, insuliinipumpade ja teiste elektromeditsiiniliste seadmete (koos: „Meditsiiniseadmed") tööd 15 cm kauguselt. Kui kasutate mõnd sellist meditsiiniseadet, SIIS ÄRGE KASUTAGE SEDA SEADET JA MÕNINGAID LISASEADMEID (MÜÜAKSE ERALDI) ILMA OMA ARSTIGA NÕU PIDAMATA

Ettevaatust

Hoiatuste ja reeglite eiramine võib põhjustada õnnetusi või varakahjustusi

Ärge kasutage seadet muude elektroonikaseadmete lähedal

- Enamik elektroonikaseadmeid kasutavad raadiosageduslikke signaale. Teie seade võib muude elektroonikaseadmete tööd häirida.
- Eriti häiritavad on kõlaritega seadmed.

Ärge kasutage seadet haiglas, lennukis või seadmete läheduses, mida raadiosageduslikud signaalid häirida võivad

- Ärge kasutage võimalusel seadet südamestimulaatorile lähemal kui 15 cm, kuna seade võib südamestimulaatori tööd häirida.
- Tehisrütmuri häirimise vältimiseks kasutage seadet ainult tehisrütmuri asukoha suhtes teisel pool keha.
- Kui kasutate meditsiiniaparaate, uurige enne seadme kasutamist aparaadi tootjalt, kas seadme kiiratavad raadiosagedused aparaati häirivad või mitte.
- Lennukis võib elektrooniliste seadmete kasutamine lennuki elektroonilisi navigatsiooniseadmeid segada. Järgige lennufirma esitatud nõudeid ja lennukipersonali juhiseid. Olukordades, kus on lubatud seadet kasutada, lülitage see alati lennurežiimile.
- Seadme kiiratav raadiosagedus võib põhjustada häireid auto elektroonikas. Küsige lisateavet tootjalt.

Ärge jätke seadet tugeva suitsu või auru kätte

See võib kahjustada seadme välimust või tekitada rikkeid.

Kui kasutate kuuldeaparaati, küsige selle tootjalt teavet seadme tundlikkusest raadiohäiretele

Seadme kiiratav raadiosagedus võib teatud liiki kuuldeaparaate häirida. Uurige enne seadme kasutamist kuuldeaparaadi tootjalt, kas seadme kiiratavad raadiosagedused aparaati häirivad või mitte.

Ärge kasutage seadet sedmete või aparaatide, mis väljastavad raadiosagedusi (näit. helisüsteemid või raadiopostid), lähedal

Raadiosagedused võivad põhjustada seadme rikkeid.

Lülitage seade plahvatusohtlikus keskkonnas välja

- Lülitage oma seade plahvatusohtlikus keskkonnas välja.
- Järgige plahvatusohtlikes keskkondades alati eeskirju, juhiseid ja märke.
- Ärge kasutage seadet tanklas (bensiinijaamas), kütuste, kemikaalide või lõhkamiskoha lähedal.
- Ärge säilitage ega kandke tuleohtlikke vedelikke, gaase ega lõhkeaineid koos seadme, selle osade või tarvikutega.

Kui seadme mistahes osa on kahjustunud, suitseb või eritab põlemislõhna, lõpetage kohe seadme kasutamine. Kasutage seadet uuesti ainult pärast seda, kui see on Samsungi teeninduskeskuses ära parandatud

- Katkine klaas või akrüül võivad põhjustada vigastusi teie kätele ja näole.
- Kui seade suitseb või eritab põlemislõhna, võib selle tagajärjeks olla aku plahvatamine või tulekahju.

Järgige kõiki sõiduki juhtimise ajal mobiilseadmete kasutamist käsitlevaid hoiatusi ja eeskirju

Autoga sõitmisel on esmatähtis sõiduki juhtimine. Ärge kunagi kasutage mobiilseadet juhtimise ajal. See on seadusega keelatud. Enda ja teiste ohutuse tagamiseks toimige mõistlikult ja pidage meeles järgmisi soovitusi:

- Paigutage seade käeulatusse. Veenduge, et teil on ligipääs juhtmevabale seadmele, ilma et peaksite teed silmist laskma.
- Tihedas liikluses või raskete ilmastikuoludega lükake kõnelemine edasi. Vihm, lörts, lumi, jää ja tihe liiklus võivad olla ohtlikud.
- Ärge salvestage häälmemosid. Häälmemode salvestamine võib juhtida tähelepanu kõrvale teie peamiselt ülesandelt ehk ohutult juhtimiselt.
- Sissetulevate kõnede vastuvõtmisel käituge mõistlikult ja hinnake liiklust. Vastake sissetulevatele kõnedele vaid siis, kui te parajasti ei liigu, või enne liiklusesse minekut. Proovige kõned ajastada hetkele, kui auto ei liigu.
- Ärge pidage stressitekitavaid ega emotsionaalseid vestlusi, mis võivad tähelepanu kõrvale juhtida. Teavitage vestluspartnerit, et olete sõidukit juhtimas.

Hooldage ja kasutage oma seadet korralikult

Hoidke seade kuivana

- Niiskus ja vedelikud võivad teie seadme osi ja elektroonikat kahjustada.

- Ärge lülitage enda seadet märjana sisse. Kui teie seade on juba sisselülitatud, lülitage see välja (kui seade ei lülitu välja, jätke see nii nagu on). Seejärel kuivatage seadet rätikuga ning viige teeninduskeskusesse.
- Sellel seadmel on olemas sisemised vedelikuindikaatorid. Veekahjustuse korral ei pruugi seadme tootjagarantii kehtida.

Säilitage oma seadet ainult tasasel pinnal

Teie seade võib kukkudes puruneda.

Seadet võib kasutada kohtades, kus temperatuur on 0 °C kuni 35 °C. Saate seadet hoiustada temperatuuril -20 °C kuni 50 °C. Kasutades või hoiustades seadet väljaspool soovitatud temperatuure võib seade kahjustada saada või aku eluiga võib väheneda

- Ärge hoidke oma seadet väga kuumades kohtades (nt suvel autos). See võib kahjustada seadet või aku võib plahvatada.
- Ärge jätke seadet pikemaks ajaks otsese päikesevalguse kätte (Näiteks auto armatuurlaual).

Ärge hoidke seadet koos metallesemetega, nagu mündid, võtmed, kaelakeed

- Need võivad seadet kriimustada või põhjustada seadme tõrke.
- Akuklemmide kokkupuutel metallesemega võib tekkida tulekahju.

Ärge hoidke seadet magnetväljade lähedal

- Kokkupuude magnetväljaga võib põhjustada seadme rikkeid või aku tühjendada.
- Magnetväljad võivad kahjustada magnetribakaarte, sealhulgas krediitkaardid, telefonikaardid, uksekaardid ja pardakaardid.

Vältida kokkupuudet seadmega selle ülekuumenemise korral. Selle juhise eiramise tagajärjel võib esineda kergeid põletusi, punetust ja nahavärvi muutusi

- Olge ettevaatlik seadme ülekuumenemise suhtes, kui kasutate seda pikka aega järjest, ning vältige naha pikemaajalist kokkupuudet seadmega.
- Ärge istuge seadme peal ja vältige pikemaajalist otsest kokkupuudet nahaga, kui seadet laetakse või kui see on toiteallikaga ühendatud.
- Kõrge temperatuuri taluvus on erinevatel inimestel erinev. Eriline tähelepanelikkus on vajalik, kui seadet kasutavad lapsed, vanemad inimesed ja eriliste terviseseisunditega inimesed.

Kaitske kõrvaklappe kasutades enda kuulmist ja kõrvu

- Liigne valju heli kuulamine võib kahjustada kuulmist.
- Jalutamise ajal liiga valju heli kuulamine võib tähelepanu kõrvale juhtida ja avarii põhjustada.
- Enne kõrvakuularite kasutamist keerake helitugevus alati madalamaks ja kasutage vestluse või muusika kuulamiseks madalaimat kuulmiseks vajalikku helitugevust.
- Kuivas keskkonnas võib kõrvakuularitesse koguneda staatilist elektrit. Vältige kõrvakuularite kasutamist kuivas keskkonnas või puudutage enne kõrvakuularite kasutamist staatilise elektri vabastamiseks mõnda metallist objekti.
- Ärge kasutage peakomplekti sõidu või ratsutamise ajal. See võib viia tähelepanu mujale ja õnnetuse põhjustada ja võib regioonist sõltuvalt olla keelatud.

Olge kõndimise või liikumise ajal seadme kasutamisel ettevaatlik

Pidage alati ümbrust silmas, et ennast või teisi mitte vigastada.

Ärge värvige oma seadet, samuti ärge pange sellele kleebiseid

Kui te olete seadme värvkatte või metallosade suhtes allergiline, võib teil tekkida nahakihelus, ekseem või nahapunetus. Sel juhul ärge seadet enam kasutage ja konsulteerige arstiga.

Mobiilseadmete ja -varustuse paigaldamisel tuleb olla ettevaatlik

Ärge pange seadet või selle lisavarustust turvapadja avanemisalasse. Valesti paigutatud seade võib turvapadja avanemisel tõsiseid vigastusi tekitada.

Ärge kukutage seadet maha ega põrutage seda

- See võivab seadet kriimustada või põhjustada seadme tõrke.
- Seadme painutamine või deformeerimine võib seadet või selle osi vigastada või põhjustada nende rikkeid.

Tagage aku ja laadija võimalikult pikk tööiga

- Akudel võivad esineda talitlushäired, kui neid pikema aja vältel ei kasutata.
- Kasutuseta seade tühjeneb aja jooksul ja tuleb enne kasutamist laadida.
- Kui laadijat ei kasutata, eemaldage see vooluvõrgust.
- Kasutage akut ainult ettenähtud eesmärgil.
- Jälgige selle kasutusjuhendis äratoodud juhiseid, et kindlustada akule ja seadmele pikk tööiga. Hoiatuste ja reeglite eiramisest tekkinud rikked või halb jõudlus ei kuulu tootjagarantii alla.
- Teie seade võib enneageselt kuluda. Osad detailid ja remont on kaetud garantiiga selle kehtivuse ajal, aga ebaõigete lisade kasutamisest kahjustused või häired ei kuulu garantiiremondi alla.

Ärge võtke seadet lahti, muutke ega parandage seda

- Kui seadet on muudetud või modifitseeritud, ei pruugi tootjagarantii kehtida. Kui seade vajab hooldust, viige see Samsungi teeninduskeskusse.
- Ärge võtke seadet lahti ega torgake seda, kuna see võib põhjustada plahvatus- või tuleohtu.

Seadme puhastamisel pidage meeles järgnevat

- Pühkige seadet pehme kuiva lapiga ja eemaldage vastuvõtjast kõrvavaik ja mustus, kasutades harja või muid vahendeid.
- Puhastage akuklemmid kuiva lapiga.
- Kemikaale ega puhastusvahendeid ei tohi kasutada. See võib seadme korpuse värvi rikkuda või seda korrodeerida või põhjustada plahvatuse või tulekahju.
- Vältige seadme kokkupuudet tolmu, higi, tindi, õli ja keemiliste toodete, nt. kosmeetika, antibakteriaalsete spreide, kätepuhastusvahendite, puhastusvahendite ja putukatõrjevahenditega. Seadme välised ja sisemised osad võivad kahjustuda või võib seade halvasti töötama hakata. Kui teie seade puutub kokku mõne eelpool mainitud ainega, kasutage selle puhastamiseks pehmet ebemevaba lappi.

Kasutage seadet ainult sihtotstarbeliselt

Võite seadet kahjustada.

Vältige seadet kasutades teiste inimeste häirimist

Lubage seadet remontida ainult vastava väljaõppega hooldustehnikul

Lubades seadet remontida asjatundmatutel isikutel, võite seda kahjustada ning muuta kehtetuks tootjagarantii.

Ärge levitage autoriõigustega kaitstud materjale

Ärge levitage autoriõiguste alaseid materjale ilma nende omaniku loata. Selline tegevus võib rikkuda autoriõiguste seadusi. Tootja ei vastuta mistahes juriidiliste probleemide eest, mis on tingitud kasutajapoolsest autoriõigustega kaitstud materjalide ebaseaduslikust kasutamisest.

Õige viis toote kasutuselt kõrvaldamiseks

(Elektriliste ja elektrooniliste seadmete jäätmed)

See tootel, lisavarustusel või kirjanduses olev tähis näitab, et toodet ja selle elektroonilisi lisaseadmeid (nt laadija, peakomplekt, USB-kaabel) ei tohi visata olmeprügi hulka.

Selleks et vältida jäätmete kontrollimatu kõrvaldamisega seotud võimaliku kahju tekitamist keskkonnale või inimeste tervisele ning edendada materiaalsete ressursside säästvat taaskasutust, eraldage need esemed muudest jäätmetest ja suunake need vastutustundlikult taasringlusse.

Kodukasutajad saavad teavet nende esemete keskkonnaohutu ringlussevõtu kohta kas toote müüjalt või keskkonnaametist.

Firmad peaksid võtma ühendust tarnijaga ning kontrollima ostulepingu tingimusi ja sätteid. Toodet ega selle elektroonilisi tarvikuid ei tohi panna muude hävitamiseks mõeldud kaubandusjäätmete hulka.

Õige viis toote akude kasutusest kõrvaldamiseks

Selline tähistus akul, dokumentidel või pakendil näitab, et toote akusid ei tohi kasutusaja lõppemisel kõrvaldada koos muude olmejäätmetega. Keemilised elemendid Hg, Cd ja Pb näitavad, et aku elavhõbeda, kaadmiumi või plii sisaldus on EÜ direktiivi 2006/66 sihttasemest suurem.

Lahtiütlus klausel

Osa selle seadme kaudu kättesaadavast sisust ja teenustest kuuluvad kolmandatele osapooltele ning on kaitstud autoriõiguse-, patendi-, kaubamärgi- ja/või muude intellektuaalomandiseadustega. See sisu ja teenused on mõeldud ainult isiklikuks mittekaubanduslikuks kasutamiseks. Keelatud on mis tahes sisu ja teenuste kasutamine viisil, mis ei ole sisu omaniku või teenusepakkuja poolt volitatud. Ilma et see piiraks eespool sätestatut, on sisu omaniku või teenusepakkuja otsese volituseta keelatud seadme kaudu kuvatava sisu ja teenuste muutmine, kopeerimine, uuesti avaldamine, üleslaadimine, postitamine, edastamine, tõlkimine, müümine, teisendtoodete loomine, väärkasutamine ja levitamine mis tahes viisil.

„KOLMANDATE OSAPOOLTE SISU JA TEENUSEID PAKUTAKSE „MUUTMATA KUJUL." SAMSUNG EI ANNA SELLISELE SISULE EGA TEENUSTELE MINGEID OTSESEID EGA KAUDSEID GARANTIISID. SAMSUNG ÜTLEB SELGESÕNALISELT LAHTI KÕIGIST KAUDSETEST GARANTIIDEST, SEALHULGAS, KUID MITTE AINULT, GARANTIID TURUSTATAVUSE VÕI KONKREETSEKS OTSTARBEKS SOBIVUSE KOHTA. SAMSUNG EI GARANTEERI SELLE SEADME KAUDU KÄTTESAADAVA SISU EGA TEENUSTE TÄPSUST, KEHTIVUST, ÕIGEAEGSUST, ÕIGUSPÄRASUST EGA TERVIKLIKKUST NING

EI OLE LEPINGULISELT EGA LEPINGUVÄLISELT ÜHELGI JUHUL, SEALHULGAS HOOLETUSE KORRAL, VASTUTAV ÜHEGI OTSESE, KAUDSE, ETTENÄGEMATU, ERILISE VÕI TULENEVA KAHJU, ADVOKAADITASUDE, KULUDE VÕI MIS TAHES MUUDE KAHJUDE EEST, MIS TULENEVAD MIS TAHES SISUST VÕI TEENUSTEST, NENDES SISALDUVAST TEABEST VÕI NENDE KASUTAMISEST TEIE VÕI MÕNE KOLMANDA OSAPOOLE POOLT, ISEGI KUI SELLISE KAHJU TEKKIMISE VÕIMALUSEST ON TEATATUD."

Kolmandate osapoolte pakutavad teenused võidakse igal ajal lõpetada või katkestada ning Samsung ei kinnita ega taga, et mis tahes sisu või teenus jääb mis tahes ajaks kättesaadavaks. Sisu ja teenuseid edastatakse kolmandate osapoolte poolt võrkude ja edastusvahendite kaudu, mille üle Samsungil puudub kontroll. Ilma selle lahtiütluse üldsõnalisust piiramata ütleb Samsung selgesõnaliselt lahti mis tahes vastutusest ja kohustustest selle seadme kaudu kättesaadava sisu või teenuste katkemise või peatumise eest.

Samuti ei vastuta Samsung sisu ja teenustega seotud klienditeeninduse eest. Sisu või teenustega seotud küsimused või taotlused tuleb esitada otse vastava sisu või teenuse pakkujale.

DC voltage (alalisvool) : see sümbol tähendab, et sümboliga märgistatud vool on alalisvool.

اطلاعات مربوط به ایمنی

لطفاً قبل از استفاده از دستگاه، این اطلاعات مهم مربوط به ایمنی را مطالعه بفرمایید. این راهنما حاوی اطلاعاتی کلی و مهم در مورد دستگاه ها می باشد و ممکن است شامل محتوایی باشد که مربوط به دستگاه شما نباشد.
برای جلوگیری از بروز صدمه به خود یا دیگران و آسیب رسیدن به دستگاه، اطلاعات ایمنی و هشدار را دنبال کنید.

واژۀ "دستگاه" به ایربادها، محفظه شارژ، کابل و اقلام عرضه شده با محصول و هرگونه لوازم جانبی مورد تأیید سامسونگ که همراه با محصول استفاده می شود، اشاره می کند.

هشدار

عدم توجه به هشدارهای ایمنی و قوانین ممکن است باعث ایجاد جراحات شدید یا مرگ شود

از سیم های برق یا دوشاخه های آسیب دیده، یا پریزهای برق شُل استفاده نکنید

اتصالات محکم نشده ممکن است باعث ایجاد برق گرفتگی یا آتش سوزی شود.

اگر دست یا قسمتی از بدن شما خیس است، با آن دستگاه، سیم های برق، فیش ها یا پریز برق را لمس نکنید

انجام این کار ممکن است باعث ایجاد برق گرفتگی شود.

وقتی سیم برق را جدا می کنید، آن را زیاد نکشید

انجام این کار ممکن است باعث ایجاد برق گرفتگی یا آتش سوزی شود.

سیم برق را خم نکنید یا به آن آسیب نرسانید

انجام این کار ممکن است باعث ایجاد برق گرفتگی یا آتش سوزی شود.

در حین شارژ دستگاه، با دست های خیس از دستگاه استفاده نکنید

انجام این کار ممکن است باعث ایجاد برق گرفتگی شود.

پایانه های مثبت و منفی شارژر را با هم به طور مستقیم وصل نکنید

این کار ممکن است باعث آتش سوزی یا جراحت شدید شود.

در فضای بیرونی به هنگام رعد و برق از این دستگاه استفاده نکنید

انجام این کار ممکن است منجر به برق گرفتگی یا کارکرد نادرست دستگاه شود.

از باتری ها، شارژرها، و لوازم جانبی و محصولات تأیید شده توسط سازنده استفاده کنید

- استفاده از باتری ها یا شارژرهای معمولی ممکن است عمر دستگاه شما را کوتاه کند یا باعث کارکرد نادرست دستگاه شود. همچنین ممکن است باعث ایجاد آتش سوزی یا منفجر شدن باتری شوند.
- فقط از شارژر مورد تأیید سامسونگ که مخصوصاً برای دستگاه شما طراحی شده اند، استفاده کنید. باتری و شارژر ناسازگار می تواند موجب جراحات جدی یا صدمه دیدن دستگاه شما شود.
- سامسونگ نمی تواند مسئول ایمنی کاربر هنگام استفاده از لوازم جانبی یا تجهیزاتی باشد که مورد تأیید سامسونگ نیستند.

دستگاه خود را در جیب های عقب نگذارید یا دور مچ خود نبندید

- در صورتی که فشار بیش از اندازه به دستگاه وارد شود ممکن است آسیب ببیند، منفجر شود یا باعث آتش سوزی گردد.
- اگر پای شما به چیزی بخورد یا بیافتید ممکن است آسیب ببینید.

از وارد آوردن ضربه اضافی به دستگاه یا پرت کردن آن خودداری کنید

- این کار دستگاه یا باتری را خراب می‌کند، باعث می‌شود عملکرد دستگاه بد شود یا عمر آن را کوتاه می‌کند.
- همچنین باعث داغی بیش از حد، احتراق، آتش سوزی یا سایر خطرات می‌شود.

دستگاه و شارژر را با احتیاط جابجا کرده و دور بیندازید

- هرگز باتری یا دستگاه را در آتش نیندازید. هرگز باتری یا دستگاه را بر روی یا در داخل دستگاه های گرم کننده مثل اجاق های مایکروویو، اجاق گاز یا رادیاتور قرار ندهید. ممکن است دستگاه با داغ شدن بیش از حد، منفجر شود. هنگام دورانداختن باتری یا دستگاه استفاده شده، از تمام مقررات محلی پیروی کنید.
- از خرد کردن یا سوراخ کردن دستگاه خودداری کنید.
- از قرار دادن دستگاه در معرض فشار خارجی بالا که ممکن است به ایجاد اتصالی داخلی و گرم شدن بیش از حد منجر شود بپرهیزید.

محافظت از دستگاه، باتری و شارژر در برابر آسیب

- از قرار دادن دستگاه و باتری در معرض دماهای بسیار پایین یا بسیار بالا خودداری کنید.
- دماهای شدید ممکن است باعث آسیب دیدن دستگاه شود و ظرفیت شارژ و عمر دستگاه و باتری را کاهش دهد.
- هرگز از شارژر صدمه دیده استفاده نکنید.

دستگاه خود را نزدیک یا داخل بخاری، مایکروویو، دستگاههای آشپزی فوری، یا ظرف های دارای فشار بالا نگهداری نکنید

- ممکن است باتری نشت کند.
- ممکن است دستگاه شما بیش از اندازه گرم شود و آتش سوزی ایجاد کند.

از دستگاه خود در مناطق با غلظت بالای گرد و غبار یا ذرات معلق در هوا استفاده نکنید و آن را در این مناطق نگهداری ننمایید

گرد و غبار یا ذرات معلق خارجی می تواند باعث خرابی دستگاه شده و ممکن است موجب آتش سوزی یا برق گرفتگی شوند.

از تماس درگاه شارژ و قسمت کوچک انتهای شارژر با مواد رسانا همچون مایعات، گرد و خاک، ذرات فلزی و نوک مداد جلوگیری کنید. با ابزارهای تیز درگاه شارژ را لمس نکنید یا به آن ضربه وارد نکنید

مواد رسانا ممکن است باعث ایجاد اتصال کوتاه یا خوردگی ترمینال ها شده که این امر باعث ایجاد انفجار یا آتش سوزی می شود.

هنگام استفاده از شارژر بی سیم اجسام دیگر مانند اشیاء فلزی، آهن ربا و کارت های اعتباری را مابین دستگاه و شارژر بی سیم قرار ندهید

دستگاه ممکن است بدرستی شارژ نشود یا بیش از اندازه گرم شود.

از گاز زدن یا مکیدن دستگاه یا باتری بپرهیزید

- انجام این کار ممکن است به دستگاه آسیب بزند یا باعث انفجار یا آتش سوزی شود.
- قطعات کوچک ممکن است باعث خفگی کودکان یا حیوانات شود.
- اگر کودکان از این دستگاه استفاده می کنند، دقت کنید که از دستگاه درست استفاده کنند.

از وارد کردن دستگاه یا لوازم جانبی عرضه شده به داخل چشم، گوش یا دهان بپرهیزید

انجام این کارها ممکن است خفگی یا صدمات جدی را در پی داشته باشد.

از باتری لیتیوم یون (Li-Ion) آسیب دیده یا نشت کرده استفاده نکنید

برای دورانداختن ایمن باتری لیتیوم یون، با نزدیک ترین مرکز خدمات مجاز تماس بگیرید.

دستگاه و برخی قطعات جانبی (جداگانه فروخته می‌شود) شامل آهن‌ربا هستند. هر دو سازمان قلب ایالات متحده (ایالات متحده) و آژانس تنظیم مقررات محصولات بهداشتی و داروئی (انگلستان) هشدار داده اند که این آهن رباها ممکن است در فاصله ۱۵ سانتی متر (۶ اینچ)، در عملکرد دستگاه تنظیم کننده ضربان قلب کاشته شده، کاردیوورتر، دفیبلیراتور، پمپ های انسولین یا دیگر دستگاه های الکتریکی (به طور کلی "دستگاه های پزشکی") تداخل ایجاد کند. اگر از هرکدام از این دستگاه های پزشکی قید شده استفاده می کنید، به هیچ عنوان از دستگاه و قطعات جانبی (جداگانه فروخته می‌شود) استفاده نکنید، مگر اینکه با پزشک خود مشورت کرده باشید

اخطار

عدم توجه به اخطارها و قوانین ایمنی ممکن است باعث ایجاد جراحت یا خسارت دیدن اموال شود

از دستگاه خود در نزدیکی سایر دستگاه های الکترونیکی استفاده نکنید

- بیشتر دستگاه های الکترونیکی از سیگنال های فرکانس رادیویی استفاده می کنند. ممکن است دستگاه شما در سایر دستگاه های الکترونیکی تداخل ایجاد کند.
- دستگاه های دارای بلندگو بطور خاص در معرض تداخل هستند.

از دستگاه خود در بیمارستان، هواپیما، یا تجهیزات خودکار که ممکن است فرکانس رادیویی در آنها تداخل ایجاد کند، استفاده نکنید

- در صورت امکان، از دستگاه خود در محدوده ۱۵ سانتی متری دستگاه تنظیم ضربان قلب استفاده نکنید، زیرا دستگاه شما می تواند در دستگاه تنظیم ضربان قلب تداخل ایجاد کند.
- برای به حداقل رساندن تداخل احتمالی در دستگاه تنظیم ضربان قلب، از دستگاه خود فقط در طرف مخالف بدنتان که دستگاه تنظیم ضربان قلب از آنجا دور است، استفاده کنید.
- اگر از تجهیزات پزشکی استفاده می کنید، قبل از استفاده از دستگاه و برای اینکه دریابید تجهیزات تحت تأثیر فرکانس رادیویی منتشر شده از دستگاه قرار می گیرد یا نه، با سازنده تجهیزات تماس بگیرید.
- در هواپیما، استفاده از دستگاه های الکترونیکی ممکن است با دستگاه های الکترونیکی هدایت هواپیما تداخل ایجاد نماید. ضوابط ارائه شده توسط شرکت هواپیمایی و دستورات پرسنل هواپیما را رعایت کنید. در مواردی که اجازه استفاده از دستگاه داده می‌شود، همیشه در حالت پرواز از آن استفاده کنید.
- ممکن است به دلیل تداخل رادیویی دستگاه شما، دستگاه های الکترونیکی موجود در خودروی شما درست عمل نکنند. برای کسب اطلاعات بیشتر، با سازنده آن تماس بگیرید.

دستگاه را در معرض دودها یا بخارهای غلیظ قرار ندهید

انجام این کار ممکن است به قسمت خارجی دستگاه صدمه بزند یا باعث کارکرد نادرست آن شود.

اگر از سمعک استفاده می کنید، با سازنده آن برای کسب اطلاعات درباره تداخل رادیویی تماس بگیرید

فرکانس رادیویی منتشر شده از دستگاه شما ممکن است با برخی از سمعک ها تداخل داشته باشد. قبل از استفاده از دستگاه و برای اینکه دریابید سمعک تحت تأثیر فرکانس رادیویی منتشر شده از دستگاه قرار می گیرد یا نه، با سازنده تجهیزات تماس بگیرید.

از دستگاه خود در نزدیکی دستگاه ها یا وسایلی که فرکانس های رادیویی منتشر می کنند، مانند سیستم های صوتی یا برج های رادیویی استفاده نکنید

فرکانس های رادیویی ممکن است باعث کارکرد نادرست دستگاه شما شوند.

دستگاه را در محیط هایی که احتمال انفجار می رود خاموش کنید

- در محیط های دارای قابلیت انفجار، دستگاهتان را خاموش کنید.
- همیشه از مقررات، دستورالعمل ها و علائم موجود در محیط هایی که احتمال انفجار وجود دارد پیروی کنید.
- از دستگاه خود در نقاط سوختگیری (جایگاههای سوخت)، در نزدیکی مواد سوختی یا شیمیایی، یا در مناطقی که خطر انفجار در آنها وجود دارد، استفاده نکنید.
- گازها، مایعات قابل اشتعال، یا مواد قابل انفجار را در همان محفظه ای که دستگاه، قطعات یا لوازم جانبی آن قرار دارد، ذخیره یا حمل نکنید.

اگر بخشی از دستگاه شکسته، دود می‌دهد یا بوی سوختن منتشر می‌کند، بلافاصله استفاده از دستگاه را متوقف کنید. تنها بعد از تعمیر دستگاه در یکی از مراکز خدمات سامسونگ دوباره از دستگاه استفاده کنید

- شیشهٔ شکسته یا آکریلیک ممکن است به دستها و صورت شما آسیب برساند.
- وقتی دستگاه دود یا بوی سوختگی می‌دهد، ممکن است منجر به انفجار باتری یا آتش سوزی شود.

از همه هشدارها و مقررات ایمنی مربوط به استفاده از دستگاه همراه هنگام هدایت وسیله نقلیه، پیروی کنید

هنگام رانندگی، هدایت ایمن وسیله نقلیه اولین مسئولیت شما است. اگر خلاف قانون باشد، هرگز از دستگاه همراه خود هنگام رانندگی استفاده نکنید. برای ایمنی خود و دیگران، از روش های عاقلانه و صحیح استفاده کرده و نکته های زیر را به یاد داشته باشید:

- دستگاه خود را در دسترس قرار دهید. مطمئن شوید که می توانید بدون چشم برداشتن از جاده به دستگاه بی سیم خود دسترسی پیدا کنید.
- در ترافیک سنگین یا شرایط جوی خطرناک تماسها را به حالت تعلیق دربیاورید. باران، تگرگ، برف، یخبندان و ترافیک سنگین ممکن است خطرناک باشد.
- یادداشت های صوتی را ضبط نکنید. ضبط یادداشت های صوتی در حین رانندگی ممکن است باعث شود حواس شما از وظیفه اصلی تان که ایمنی در رانندگی است، پرت شود.
- هوشمندانه به تماس‌های ورودی پاسخ دهید و ترافیک را ارزیابی کنید. وقتی در حال حرکت نیستید یا قبل از وارد شدن به ترافیک به تماس های ورودی پاسخ دهید. سعی کنید وقتی خودروی شما ساکن است تماس بگیرید.
- وارد گفتگوهای تنش زا یا احساسی که ممکن است حواس شما را پرت کند نشوید. به فردی مورد صحبت تان اطلاع دهید در حال رانندگی هستید.

از دستگاه خود مراقبت کرده و به صورت درست استفاده کنید

دستگاه خود را خشک نگه دارید

- رطوبت و مایعات ممکن است به قطعات یا مدارهای الکترونیکی دستگاه صدمه بزند.

- اگر دستگاه شما خیس شده است، از روشن کردن آن خودداری کنید. در صورت خیس شدن دستگاه روشن، آن را فوراً خاموش کنید (اگر دستگاه خاموش نمی شود، دستگاه را همانطور رها کنید). سپس دستگاه را با یک حوله خشک کرده و به یک مرکز خدمات مراجعه کنید.
- این دستگاه دارای شاخص های داخلی نشان دهنده مایع می باشد. صدمه به دستگاه در اثر آب دیدگی، ممکن است ضمانت نامه سازنده را از درجه اعتبار ساقط کند.

دستگاه خود را فقط در سطوح صاف نگهداری کنید

اگر دستگاه شما بیفتد، ممکن است آسیب ببیند.

دستگاه را می‌توان در مکان‌هایی با دمای محیطی ۰ درجه سانتیگراد تا ۳۵ درجه سانتیگراد استفاده کرد. می‌توانید دستگاه را در دمای محیطی ۲۰- درجه سانتیگراد تا ۵۰ درجه سانتیگراد نگهداری کنید. استفاده یا نگهداری از دستگاه در دمایی خارج از دامنه دمای توصیه شده، ممکن است به دستگاه آسیب برساند یا طول عمر باتری را کاهش دهد

- دستگاه خود را در جاهای بسیار داغ مانند داخل اتومبیل در تابستان قرار ندهید. انجام این کار ممکن است باعث صدمه دیدن دستگاه یا انفجار باتری شود.
- دستگاه خود را به مدت طولانی در معرض تابش مستقیم خورشید قرار ندهید (مثلاً، روی داشبورد خودرو).

دستگاه خود را کنار اشیاء فلزی مانند سکه، کلید یا گردنبند نگهداری نکنید

- ممکن است دستگاه شما خش بیافتد یا درست کار نکند.
- اگر رابط های باتری در تماس با اشیاء فلزی قرار گیرند، ممکن است آتش سوزی ایجاد شود.

دستگاه خود را نزدیک میدانهای مغناطیسی نگهداری نکنید

- ممکن است دستگاه شما خراب شود یا باتری به دلیل قرار گرفتن در معرض میدانهای مغناطیسی خالی شود.
- کارتهای دارای نوار مغناطیسی، مانند کارت اعتباری، کارت تلفن، کارت بانکی، و کارت سوار شدن به هواپیما، ممکن است توسط میدانهای مغناطیسی آسیب ببینند.

وقتی دستگاه بیش‌ازحد داغ است از تماس با آن خودداری کنید. انجام ندادن این کار باعث سوختگی دمای پایین، قرمزی و تیره شدن پوست می‌شود

- مراقب بیش‌ازحد داغ شدن دستگاه موقع استفاده‌های طولانی مدت از آن باشید و از تماس طولانی مدت با پوست خودداری کنید.
- روی دستگاه ننشینید یا از تماس مستقیم با پوست خود برای مدت طولانی در هنگام شارژ یا اتصال به منبع برق خودداری کنید.
- تحمل دمای بالا در افراد متفاوت است. لطفاً در هنگام استفادهٔ کودکان، بزرگسالان و افراد دارای شرایط خاص احتیاط بیشتری بکنید.

در هنگام استفاده از ایربادها، مراقب شنوایی و گوشهای خود باشید

- قرار گرفتن بیش از حد در معرض صداهای بلند ممکن است به شنوایی آسیب بزند.
- قرار گرفتن در معرض صداهای بلند هنگام راه رفتن ممکن است حواس شما را پرت کند و باعث تصادف شود.
- قبل از استفاده از ایربادها همیشه صدا را کم کنید و فقط از حداقل تنظیم صدای لازم برای شنیدن مکالمه یا موسیقی استفاده کنید.
- در محیط خشک، امکان ایجاد الکتریسیته ساکن در ایربادها وجود دارد. در محیط خشک از ایربادها استفاده نکنید، یا پیش از استفاده از ایربادها یک شیء فلزی را لمس کنید تا بار الکتریکی دستگاه تخلیه شود.

- هنگام رانندگی یا سواری از هدست استفاده نکنید. انجام این کار ممکن است حواس شما را پرت کند و باعث ایجاد تصادف شود، یا ممکن است در منطقه شما غیرقانونی باشد.

هنگام استفاده از دستگاه در حین راه رفتن یا حرکت مراقب باشید

همیشه مراقب اطراف خود باشید تا از آسیب دیدن خود و دیگران جلوگیری کنید.

از رنگ کردن دستگاه خود یا چسباندن برچسب بر روی آن خودداری کنید

حساسیت نسبت به رنگ یا قطعات فلزی دستگاه، ممکن است عوارضی مانند خارش، اگزما یا آماس پوستی را به همراه داشته باشد. در صورت بروز این علایم، استفاده از دستگاه را متوقف کرده و به پزشک مراجعه کنید.

تجهیزات و دستگاههای همراه را با احتیاط نصب کنید

دستگاه خود و لوازم جانبی آن را در محدوده عمل کیسه هوا یا در نزدیکی آن قرار ندهید. دستگاهی که به درستی جاگذاری نشده باشد، می تواند در هنگام بادشدن سریع کیسه هوا موجب جراحات شدیدی شود.

دستگاه خود را نیندازید یا به آن ضربه نزنید

- ممکن است دستگاه شما آسیب ببیند یا درست کار نکند.
- اگر دستگاه شما خم شود یا تغییر شکل یابد، ممکن است آسیب ببیند یا قطعات آن درست کار نکند.

حداکثر عمر مفید باتری و شارژر را تضمین کنید

- عدم استفاده از باتری ها به مدت طولانی ممکن است باعث عملکرد نادرست آنها شود.
- باتری استفاده نشده در طول زمان خالی می شود و قبل از استفاده باید دوباره شارژ شود.
- زمانی که از شارژر استفاده نمی کنید، آن را از منبع برق جدا کنید.
- از این باتری فقط برای کارهایی که برای آن در نظر گرفته شده اند، استفاده کنید.

- برای اطمینان از ایجاد طولانی ترین عمر دستگاه و باتری از همه دستورالعمل های دفترچه راهنما پیروی کنید. خسارت دیدن یا عملکرد ضعیف ناشی از عدم رعایت هشدارها و دستورالعمل ها ممکن است ضمانت نامه سازنده را باطل کند.
- دستگاه شما ممکن است در طول زمان فرسوده شود. برخی قطعات و تعمیرات در دوره اعتبار ضمانت نامه تحت پوشش آن قرار دارند، اما خسارات یا خرابی های ناشی از کاربرد لوازم جانبی تأیید نشده تحت پوشش قرار ندارند.

قطعات دستگاه خود را باز نکنید، آنها را تعویض نکنید و تعمیر نکنید

- هرگونه تغییر می تواند ضمانت نامه سازنده را از درجه اعتبار ساقط کند. اگر دستگاه شما نیاز به تعمیر دارد، دستگاه خود را به مرکز خدمات سامسونگ ببرید.
- دستگاه را باز یا سوراخ نکنید، این کار ممکن است باعث انفجار یا آتش سوزی شود.

هنگام تمیز کردن دستگاه به نکات زیر توجه کنید

- دستگاه خود را با پارچه‌ای نرم و خشک تمیز کنید و چرک گوش یا آشغال‌های گیرنده را با برس یا ابزارهای دیگر پاک کنید.
- پایانه های باتری را با یک پارچه خشک تمیز کنید.
- از مواد شیمیایی یا پاک کننده ها استفاده نکنید. انجام این کار ممکن است باعث تغییر رنگ یا فرسایش قسمت خارجی دستگاه شود یا منجر به برق گرفتگی یا آتش سوزی گردد.
- دستگاه را در معرض گردوخاک، عرق، جوهر، روغن و محصولات شیمیایی مثل لوازم آرایشی، اسپری ضدباکتری، تمیزکننده دست، شوینده و حشره کش‌ها قرار ندهید. قطعات بیرونی و داخلی دستگاه ممکن است آسیب ببیند یا منجر به عملکرد ضعیف شود. اگر دستگاه شما در معرض هرکدام از موادی که اشاره شد قرار گرفت، از یک پارچه نرم و بدون پرز برای پاک کردن آن استفاده نمایید.

از دستگاه برای هیچ کار دیگری به جز کاربرد در نظر گرفته شده استفاده نکنید

در این صورت دستگاه شما ممکن است درست کار نکند.

هنگام استفاده از دستگاه در مکانهای عمومی برای دیگران مزاحمت ایجاد نکنید

سرویس دستگاه فقط باید توسط پرسنل مجاز انجام شود

سرویس دستگاه توسط پرسنل غیرمجاز ممکن است به دستگاه شما آسیب برساند و ضمانت نامه سازنده دستگاه شما را بی اعتبار کند.

محتویات کپی رایت شده را به هیچ عنوان توزیع نکنید

بدون کسب اجازه از صاحبان محتوا، مطالب دارای کپی رایت را بین دیگران پخش نکنید. انجام این کار، نقض قانون کپی رایت است. کارخانه سازنده مسؤولیتی در قبال مسائل قانونی ناشی از استفاده نادرست کاربر از مطالب دارای کپی رایت ندارد.

دور انداختن صحیح این محصول

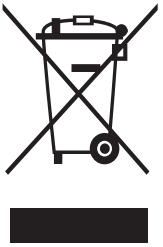

(تجهیزات برقی و الکترونیکی زاید)

علامت نشان داده شده بالا بر روی محصول، لوازم جانبی یا اسناد آن بدین معناست که این محصول و لوازم جانبی الکترونیکی آن (مانند شارژر، هدست، کابل USB) نباید همراه با سایر زباله های خانگی دور انداخته شوند.

لطفاً به منظور جلوگیری از وارد آمدن آسیب احتمالی به محیط زیست و سلامت انسان ها به علت دفع کنترل نشده زباله، این محصولات را از انواع دیگر زباله جدا کرده و آنها را جهت کمک به استفاده مجدد و قابل استمرار منابع طبیعی، با احساس مسؤولیت بازیافت کنید.

کاربران خانگی باید با فروشنده محصول خود، یا اداره دولتی محلی تماس بگیرند تا درباره جزئیات محل و چگونگی تحویل این محصولات جهت بازیافت ایمن برای محیط زیست، کسب اطلاع نمایند.

کاربران تجاری باید با عرضه کننده خود تماس گرفته و مفاد و شرایط قرارداد خرید را بررسی کنند. این محصول و لوازم جانبی الکترونیکی آن نباید در هنگام دورانداختن با دیگر زباله های تجاری مخلوط شوند.

دورانداختن صحیح باتری های موجود در این محصول

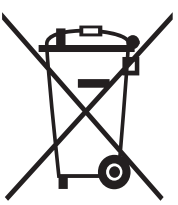

وجود این علامت بر روی باتری، دفترچه راهنما یا بسته بندی، بدین معناست که باتری های موجود در این محصول نباید در پایان عمر مفید خود همراه با سایر زباله های خانگی دور انداخته شوند. هر جا که نشانه گذاری شده است، نمادهای شیمیایی Hg، Cd یا Pb نشان می دهند که باتری حاوی جیوه، کادمیم یا سرب به میزان بیشتری از مقادیر مرجع مشخص شده در دستورالعمل ۶۶/۲۰۰۶ کمیسیون اروپاست.

بیانیه سلب مسئولیت

برخی از محتواها و خدمات قابل دسترس از طریق این دستگاه، متعلق به اشخاص ثالث هستند و تحت حمایت قانون حق نسخه برداری، حق ثبت اختراع، علائم تجاری و یا سایر حقوق مالکیت معنوی قرار دارند. چنین محتواها و خدماتی صرفاً برای استفاده شخصی و غیرتجاری شما ارائه شده اند. اجازه ندارید از محتواها یا خدمات به شیوه ای که مالک محتوا یا ارائه دهنده خدمات آن را مجاز ندانسته است، استفاده کنید. بدون ایجاد هیچگونه محدودیت برای آنچه ذکر گردید، اجازه ندارید برای هیچ یک از محتواها یا خدمات نمایش داده شده از طریق این دستگاه، اقدام به دستکاری، کپی، انتشار مجدد، آپلود، پست، ارسال، ترجمه، فروش، ایجاد آثار اقتباسی، با هر شیوه یا رسانه ای نمایید، مگر اینکه مالک محتوای مربوطه یا ارائه دهنده خدمات صراحتاً اجازه چنین کاری را داده باشد.

«محتواها و خدمات اشخاص ثالث «همانگونه که هست» ارائه می شود. سامسونگ چنین محتواها یا خدمات ارائه شده ای را چه صراحتاً و چه به صورت ضمنی برای هیچ منظوری تضمین نمی کند. سامسونگ صراحتاً مسئولیت هرگونه ضمانت ضمنی، بدون قید محدودیت شامل ضمانت های قابلیت فروش یا تناسب برای یک هدف خاص را از خود سلب می نماید. سامسونگ دقت، اعتبار، به جا بودن، مجاز یا کامل بودن هیچ یک از محتواها یا خدماتی که از طریق این دستگاه در دسترس قرار گرفته است را تضمین نمی کند و سامسونگ تحت هیچ شرایطی، از جمله اهمال، مسؤ ولیت هیچگونه خسارت مستقیم، غیرمستقیم، اتفاقی، خاص یا منتجه، حق الوکاله، هزینه ها یا هرگونه خسارت ناشی از، یا مربوط به هر نوع اطلاعات مندرج، یا در نتیجه استفاده از چنین محتواها یا خدماتی توسط شما یا هر شخص ثالث دیگری را، چه به صورت قراردادی و چه به عنوان مسؤ ولیت مدنی نمی پذیرد، حتی اگر از امکان بروز چنین خساراتی مطلع شده باشد.»

خدمات اشخاص ثالث ممکن است در هر زمانی قطع شده یا دچار وقفه شوند و سامسونگ هیچگونه ادعا یا ضمانتی مبنی بر در دسترس بودن هیچ یک از محتواها یا خدمات در هر زمانی، ارائه نمی دهد. محتواها و خدمات توسط اشخاص ثالث و از طریق شبکه ها و تأسیسات مخابراتی ارسال می شوند که سامسونگ هیچ کنترلی بر آنها ندارد. بدون محدود کردن کلیت این بیانیه سلب

مسئولیت، سامسونگ هرگونه مسئولیت یا تعهد مربوط به وقفه یا تعلیق هرگونه محتوا یا خدماتی که از طریق این دستگاه در دسترس قرار گرفته است را از خود سلب می نماید.

سامسونگ در قبال خدمات مشتریان مربوط به این محتواها و خدمات، هیچگونه مسئولیت یا تعهدی ندارد. هرگونه پرسش یا درخواست برای خدمات در رابطه با این محتواها یا خدمات، باید مستقیماً به ارائه دهندگان مربوطه این خدمات و محتواها ارسال شود.

ولتاژ دی سی: این علامت نشان می‌دهد که ولتاژ نامی علامت گذاری شده توسط علامت ولتاژ دی سی است.

Turvallisuustiedot

Lue nämä tärkeät turvallisuustiedot ennen laitteen käyttämistä. Ne sisältävät laitteiden yleisiä turvallisuustietoja, ja niissä voi olla sisältöä, joka ei liity omaan laitteeseesi. Noudata varoituksia ja huomautuksia, jotta vältät itsellesi ja muille aiheutuvat vammat ja laitevauriot.

Laite-termillä tarkoitetaan nappikuulokkeita, latauskoteloa, kaapelia, tuotteen mukana toimitettuja osia ja mitä tahansa tuotteen kanssa käytettäviä Samsungin hyväksymiä lisävarusteita.

Vaara

Turvallisuusvaroitusten ja säädösten noudattamatta jättäminen voi aiheuttaa vakavan vamman tai kuoleman

Älä käytä vioittuneita virtajohtoja tai pistokkeita äläkä huonosti kiinnitettyjä pistorasioita

Suojaamattomat liitännät voivat aiheuttaa sähköiskun tai tulipalon.

Älä kosketa laitetta, sähköjohtoja, pistotulppaa tai pistorasiaa märillä käsillä tai muilla märillä vartalon osilla

Muutoin voi seurata sähköisku.

Älä vedä sähköjohtoa liian voimakkaasti irrottaessasi sitä

Muutoin voi seurata sähköisku tai tulipalo.

Älä taita tai vioita virtajohtoa

Muutoin voi seurata sähköisku tai tulipalo.

Älä käytä laitetta märin käsin laitteen latautuessa

Muutoin voi seurata sähköisku.

Älä liitä laturin positiivista ja negatiivista liitäntää suoraan yhteen

Muutoin voi seurata tulipalo tai vakava vamma.

Älä käytä laitetta ulkona ukonilman aikana

Muutoin voi seurata sähköisku tai laite voi vioittua.

Käytä valmistajan hyväksymiä akkuja, latureita, lisävarusteita ja tarvikkeita

- Yleisakkujen tai -laturien käyttäminen voi lyhentää laitteen käyttöikää tai aiheuttaa laitteessa toimintahäiriön. Ne voivat myös aiheuttaa tulipalon tai akun räjähtämisen.
- Käytä ainoastaan Samsungin hyväksymää ja laitteeseen suunniteltua laturia. Yhteensopimaton akku tai laturi voi johtaa vakaviin henkilövahinkoihin tai vahingoittaa laitetta.
- Samsung ei ole vastuussa käyttäjän turvallisuudesta, jos käytetään lisälaitteita tai tarvikkeita, joita Samsung ei ole hyväksynyt.

Älä kanna laitetta takataskussa tai vyötäröllä

- Laite voi vahingoittua, räjähtää tai aiheuttaa tulipalon, jos siihen kohdistuu liiallista painetta.
- Voit loukkaantua, jos sinua tönäistään tai kaadut.

Suojaa laite putoamiselta ja kovilta iskuilta

- Muutoin laite tai akku voi vahingoittua, laitteeseen voi tulla toimintahäiriö tai sen käyttöikä voi lyhentyä.
- Lisäksi voi seurata ylikuumeneminen, tulipalo tai muita vaaratilanteita.

Noudata laitteen ja laturin käsittelyssä ja hävittämisessä huolellisuutta

- Älä koskaan hävitä akkua tai laitetta polttamalla. Älä koskaan aseta akkua tai laitetta lämmityslaitteiden, kuten mikroaaltouunien, uunien tai lämpöpattereiden, päälle tai sisälle. Laite voi ylikuumentua ja räjähtää. Noudata akkua tai laitetta hävitettäessä kaikkia voimassa olevia paikallisia määräyksiä.
- Älä koskaan murskaa tai lävistä laitetta.
- Vältä altistamasta laitetta korkealle ulkoiselle paineelle, joka voi johtaa sisäiseen oikosulkuun ja ylikuumenemiseen.

Suojaa laitetta, akkua ja laturia vahingoilta

- Vältä altistamasta laitetta ja akkua erittäin kylmille tai erittäin kuumille lämpötiloille.
- Äärilämpötilat voivat vahingoittaa laitetta sekä heikentää laitteen ja akun varauskykyä ja käyttöikää.
- Älä koskaan käytä vahingoittunutta laturia.

Älä säilytä laitetta lämmittimien, mikroaaltouunien, kuumien ruoanlaittovälineiden tai paineastioiden lähellä tai sisällä

- Akku saattaa vuotaa.
- Laite voi ylikuumentua ja aiheuttaa tulipalon.

Älä käytä tai säilytä laitetta paikoissa, joissa on paljon pölyä tai ilmassa epäpuhtauksia

Pöly tai epäpuhtaudet saattavat aiheuttaa laitteeseen toimintahäiriön ja tulipalon tai sähköiskun.

Estä laturiporttia ja laturin pientä päätä pääsemästä kosketuksiin nesteiden, pölyn, metallijauheiden, lyijykynien grafiitin ja muiden sähköä johtavien aineiden kanssa. Älä kosketa laturiporttia terävillä esineillä, ja suojaa laturiportti iskuilta

Sähköä johtavat aineet voivat aiheuttaa oikosulun tai liitinosien korroosiota, jotka voivat aiheuttaa räjähdyksen tai tulipalon.

Langatonta laturia käyttäessäsi älä aseta laitteen ja langattoman laturin väliin mitään ylimääräistä materiaalia, kuten metalliesineitä, magneetteja tai magneettisia kortteja

Laite ei ehkä lataudu oikein tai se voi ylikuumentua.

Älä pure tai ime laitetta tai akkua

- Muutoin laitteeseen voi tulla toimintahäiriö tai voi syntyä räjähdys tai tulipalo.
- Lapset tai eläimet voivat tukehtua pieniin osiin.
- Jos lapset käyttävät laitetta, pidä huoli siitä, että he käyttävät sitä asianmukaisesti.

Älä työnnä laitetta tai toimitettuja varusteita silmiin, korviin tai suuhun

Muutoin voi seurata tukehtuminen tai vakava vamma.

Älä käsittele vioittunutta tai vuotavaa litiumioniakkua

Huolehdi litiumioniakun turvallisesta hävittämisestä ottamalla yhteyttä lähimpään valtuutettuun huoltokeskukseen.

Laitteessa ja joissakin lisävarusteissa (myydään erikseen) on magneetteja. American Heart Association (USA) ja Medicines and Healthcare Products Regulatory Agency (Iso-Britannia) varoittavat, että magneetit voivat vaikuttaa implantoitujen sydämentahdistinten, rytmihäiriötahdistinten, insuliinipumppujen tai muiden elektronisten lääkinnällisten laitteiden (kutsutaan yhteisesti ”lääkinnällisiksi laitteiksi”) toimintaan vielä 15 cm:n (6 tuuman) etäisyydeltä. Jos käytät jotakin näistä lääkinnällisistä laitteista, ÄLÄ KÄYTÄ TÄTÄ LAITETTA JA JOITAKIN LISÄVARUSTEITA (MYYDÄÄN ERIKSEEN) NEUVOTTELEMATTA LÄÄKÄRIN KANSSA

Varoitus

Turvallisuusvaroitusten ja säädösten noudattamatta jättäminen voi aiheuttaa vamman tai aineellisia vahinkoja

Älä käytä laitetta muiden sähkölaitteiden lähellä

- Useimmat sähkölaitteet käyttävät radiotaajuussignaaleja. Laitteesi saattaa häiritä muita sähkölaitteita.
- Laitteet, joissa on kaiuttimia, ovat erityisen herkkiä häiriöille.

Älä käytä laitetta sairaalassa, lentokoneessa tai ajoneuvoissa, joita radiotaajuussignaalit voivat häiritä

- Käytä laitetta vain yli 15 cm:n etäisyydellä sydämentahdistimesta, sillä laite voi häiritä tahdistinta.
- Minimoi mahdollinen tahdistimen häirintä käyttämällä laitetta vartalon vastakkaisella puolella tahdistimeen nähden.
- Jos käytät jotain lääkinnällistä laitetta, kysy kyseisen laitteen valmistajalta ennen tämän laitteen käyttöä, vaikuttavatko tämän laitteen lähettämät radiotaajuussignaalit kyseiseen laitteeseen.
- Elektronisten laitteiden käyttäminen lentokoneessa voi häiritä lentokoneen elektronisia navigointilaitteita. Noudata lentoyhtiön sääntöjä ja lentokoneen henkilökunnan ohjeita. Jos laitteen käyttäminen on sallittua, käytä sitä aina lentotilassa.
- Auton elektroniset laitteet voivat toimia virheellisesti tämän laitteen aiheuttamien radiohäiriöiden takia. Pyydä valmistajalta lisätietoja.

Älä altista laitetta sankalle savulle tai höyryille

Muutoin laitteen ulkopinta voi vahingoittua tai laitteeseen voi tulla toimintahäiriö.

Jos käytät kuulokojetta, kysy sen valmistajalta radiotaajuushäiriöistä

Tämän laitteen lähettämät radiotaajuussignaalit saattavat häiritä joitakin kuulokojeita. Kysy kuulokojeen valmistajalta ennen tämän laitteen käyttöä, vaikuttavatko tämän laitteen lähettämät radiotaajuussignaalit kuulokojeeseen.

Älä käytä laitetta äänijärjestelmien, radiomastojen tai muiden radiosignaaleja lähettävien laitteiden lähellä

Radiotaajuudet voivat aiheuttaa laitteeseen toimintahäiriön.

Katkaise laitteesta virta räjähdysalttiilla alueilla

- Sammuta laitteesi räjähdysalttiilla alueilla.
- Noudata räjähdysalttiissa ympäristössä aina säädöksiä, ohjeita ja opastekylttejä.
- Älä käytä tätä laitetta ajoneuvoa tankatessasi (huoltoasemilla), polttoaineiden ja kemikaalien läheisyydessä tai räjäytysalueilla.
- Älä säilytä tai kuljeta tulenarkoja nesteitä, kaasuja tai räjähteitä laitteen, sen osien tai lisävarusteiden lähistöllä.

Jos jokin laitteen osa on rikkoutunut, savuaa tai erittää palaneen hajua, lopeta laitteen käyttäminen heti. Käytä laitetta uudelleen vasta, kun se on korjattu Samsung-huoltokeskuksessa

- Särkynyt lasi tai akryyli voi vahingoittaa käsiäsi ja kasvojasi.
- Jos laite savuaa tai erittää palaneen hajua, seurauksena voi olla akun räjähtäminen tai tulipalo.

Noudata kaikkia turvallisuusvaroituksia ja säädöksiä, jotka koskevat mobiililaitteen käyttöä ajoneuvossa

Ajoneuvon turvallinen käyttö on ajettaessa ensi sijalla. Älä koskaan käytä mobiililaitetta ajaessasi, jos laki sen kieltää. Takaa oma ja muiden turvallisuus käyttämällä tervettä järkeä ja muistamalla seuraavat vihjeet:

- Aseta laite lähellesi. Varmista, että voit käyttää langatonta laitetta irrottamatta katsettasi tiestä.
- Hylkää tai keskeytä puhelut kovassa liikenteessä tai hankalissa sääolosuhteissa. Sade, räntä, lumi, jää ja kova liikenne voivat aiheuttaa vaaratilanteita.
- Älä äänitä puhemuistioita. Puhemuistioiden äänittäminen ajon aikana vie huomiosi ja heikentää liikenneturvallisuutta.
- Vastaa saapuviin puheluihin järkevästi ja seuraa liikennettä. Vastaa saapuviin puheluihin silloin, kun et liiku, tai ennen liikenteeseen lähtemistä. Pyri sijoittamaan puhelut aikoihin, jolloin auto ei liiku.
- Vältä stressaavia tai tunnepitoisia keskusteluja, jotka voivat häiritä ajamistasi. Kerro henkilölle, jonka kanssa puhut, että ajat autoa.

Hoida ja käytä laitetta oikein

Pidä laite kuivana

- Kosteus ja nesteet voivat vioittaa laitteen osia ja sähköisiä piirejä.
- Älä kytke laitteeseen virtaa, jos se on kastunut. Jos laitteessa on jo virta, katkaise virta (jos laitteen virta ei katkea, anna laitteen olla). Kuivaa laite sitten pyyheliinalla ja vie laite huoltoon.
- Tässä laitteessa on sisäiset nesteilmaisimet. Kosteusvaurio voi mitätöidä laitteen valmistajan antaman takuun.

Säilytä laitetta vain tasaisilla pinnoilla

Laite voi vioittua pudotessaan.

Laitetta voidaan käyttää paikoissa, joissa ympäristön lämpötila on 0 °C–35 °C. Laitetta voidaan säilyttää ympäristössä, jonka lämpötila on -20 °C–50 °C. Laitteen käyttäminen tai säilyttäminen suositeltujen lämpötila-alueiden ulkopuolella voi vahingoittaa laitetta tai lyhentää akun käyttöikää

- Älä säilytä laitetta kuumassa ympäristössä, kuten kesällä autossa. Muutoin laite voi vahingoittua tai sen akku voi räjähtää.
- Älä altista laitetta pitkiksi ajoiksi suoralle auringonpaisteelle (esimerkiksi auton kojelaudalla).

Älä säilytä laitetta metalliesineiden, kuten kolikkojen, avainten tai kaulakorujen, kanssa

- Laite saattaa naarmuuntua tai vioittua.
- Jos akun navat koskettavat metalliesineitä, voi syttyä tulipalo.

Älä säilytä laitetta magneettikenttien läheisyydessä

- Laitteeseen voi tulla toimintahäiriö tai akun varaus voi purkautua magneettikentän takia.
- Magneettiset kortit, kuten luottokortit, puhelinkortit, kulkukortit ja tarkistuskortit, voivat vioittua magneettikentissä.

Älä kosketa laitetta, jos se on kuuma. Muutoin ihossasi voi ilmeitä lieviä palovammoja, punoitusta ja pigmentoitumista

- Varo, ettei laite pääse ylikuumenemaan pitkän käyttöjakson aikana, ja vältä pitkäaikaista ihokosketusta laitteeseen.
- Älä istu laitteen päällä äläkä kosketa sitä pitkään paljaalla iholla, kun se latautuu tai on kytketty virtalähteeseen.
- Eri henkilöiden lämmönsieto on erilainen. Valvo erityisen tarkasti lasten, vanhusten ja erikoistilassa olevien henkilöiden laitteenkäyttöä.

Nappikuulokkeita käyttäessäsi suojaa kuuloasi ja korviasi

- Liiallinen altistuminen koville äänille voi aiheuttaa kuulovaurion.
- Altistuminen koville äänille käveltäessä voi häiritä keskittymistä ja aiheuttaa onnettomuuden.
- Hiljennä ääntä aina, ennen kuin käytät nappikuulokkeita, ja käytä pienintä mahdollista äänenvoimakkuutta, jolla kuulet keskustelun tai musiikin.
- Kuivassa ympäristössä nappikuulokkeisiin voi syntyä staattista sähköä. Vältä nappikuulokkeiden käyttöä kuivissa ympäristöissä, tai pura staattisen sähkön varaus koskettamalla metalliesinettä ennen nappikuulokkeiden käyttämistä.
- Älä käytä kuulokemikrofonia ajoneuvoa ajaessasi. Muutoin keskittymisesi voi herpaantua ja voi aiheutua onnettomuus. Kuulokemikrofonin käyttö ajettaessa voi myös olla laitonta joillakin alueilla.

Ole varovainen käyttäessäsi laitetta kävellessäsi ja liikkuessasi

Pidä aina silmällä ympäristöäsi, jotta et loukkaannu etkä aiheuta loukkaantumista.

Älä maalaa laitetta tai liimaa siihen tarroja

Jos olet allerginen tuotteen maalille tai metalliosille, iholla voi ilmetä kutinaa, ihottumaa tai turvotusta. Jos näin käy, lopeta laitteen käyttö ja hakeudu lääkärin vastaanotolle.

Asenna kannettavat laitteet ja varusteet huolella

Vältä asettamasta laitetta ja lisävarusteita turvatyynyn laajenemisalueelle tai sen lähelle. Väärin sijoitettu laite voi aiheuttaa vakavia vammoja turvatyynyn auetessa nopeasti.

Älä pudota laitetta tai kohdista siihen iskuja

- Laite saattaa vahingoittua tai siihen voi tulla toimintahäiriö.
- Jos laite taipuu tai vääristyy, se voi vioittua tai sen osat voivat mennä epäkuntoon.

Varmista akun ja laturin pitkäikäisyys

- Akkuihin voi tulla toimintahäiriö, jos niitä ei käytetä pitkään aikaan.
- Ajan myötä käyttämättömän laitteen varaus purkautuu ja laite on ladattava ennen käyttöä.
- Irrota laturi virtalähteistä, kun se ei ole käytössä.
- Käytä akkua vain sen suunniteltuihin käyttötarkoituksiin.
- Noudata kaikkia tässä käyttöoppaassa olevia ohjeita, jotta varmistat laitteen ja akun mahdollisimman pitkän käyttöiän. Varoitusten ja ohjeiden noudattamatta jättämisestä aiheutuvat viat voivat mitätöidä valmistajan takuun.
- Laite voi kulua ajan myötä. Takuu kattaa sen voimassaoloajan jotkin osat ja korjaukset, mutta se ei kata hyväksymättömien lisävarusteiden käytön aiheuttamia vahinkoja eikä kulumista.

Älä pura, muunna tai korjaa laitetta

- Muutokset ja muunnokset voivat mitätöidä laitteen valmistajan antaman takuun. Jos laite vaatii huoltoa, vie se Samsung-huoltoon.
- Älä pura laitetta tai tee siihen reikää, sillä se voi aiheuttaa räjähdyksen.

Toimi laitetta puhdistaessasi seuraavasti

- Pyyhi laite pehmeällä, puhtaalla liinalla ja poista kaikki korvavaha ja lika vastaanottimesta harjalla tai muulla työkalulla.
- Puhdista akun liitinosat kuivalla liinalla.
- Älä käytä kemikaaleja tai puhdistusaineita. Muutoin laitteen ulkopinta voi värjääntyä tai syöpyä tai voi aiheutua sähköisku tai tulipalo.
- Älä altista laitetta pölylle, hielle, musteelle, öljylle tai kemikaaleille, kuten kosmetiikalle, antibakteeriselle suihkeelle, käsienpuhdistusaineelle, pesuaineelle tai hyönteismyrkyille. Laitteen ulko- ja sisäosat voivat vioittua tai suorituskyky voi huonontua. Jos laite altistuu jollekin edellä mainituista aineista, puhdista se nukkaamattomalla, pehmeällä liinalla.

Älä käytä laitetta muuhun kuin sen asianmukaiseen käyttötarkoitukseen

Laitteeseen voi tulla toimintahäiriö.

Älä häiritse muita, kun käytät laitetta julkisissa tiloissa

Anna laite vain ammattitaitoisen henkilöstön huollettavaksi

Epäpätevät henkilöt voivat vahingoittaa laitettasi, jolloin valmistajan takuu ei ole enää voimassa.

Älä jakele tekijänoikeuksien suojaamaa aineistoa

Älä jakele tallentamaasi tekijänoikeuksien suojaamaa aineistoa muille ilman sisällön omistajien suostumusta. Se voi olla tekijänoikeuslakien vastaista. Valmistaja ei ole vastuussa mistään oikeustoimista, jotka aiheutuvat käyttäjän lainvastaisesta tekijänoikeuksien suojaaman aineiston käytöstä.

Tuotteen oikea hävittäminen

(Käytöstä poistetut sähkö- ja elektroniikkalaitteet)

Tämä merkintä tuotteessa, lisävarusteissa tai käyttöohjeessa merkitsee, että tuotetta tai lisävarusteina toimitettavia elektronisia laitteita (esimerkiksi laturia, kuulokemikrofonia tai USB-kaapelia) ei saa hävittää kotitalousjätteen mukana.

Virheellisestä jätteenkäsittelystä ympäristölle ja terveydelle aiheutuvien haittojen välttämiseksi tuote ja lisävarusteet on eroteltava muusta jätteestä ja kierrätettävä kestävän kehityksen mukaista uusiokäyttöä varten.

Kotikäyttäjät saavat lisätietoja tuotteen ja lisävarusteiden turvallisesta kierrätyksestä ottamalla yhteyttä tuotteen myyneeseen jälleenmyyjään tai paikalliseen ympäristöviranomaiseen.

Yrityskäyttäjien tulee ottaa yhteyttä tavarantoimittajaan ja selvittää hankintasopimuksen ehdot. Tuotetta tai sen lisävarusteita ei saa hävittää muun kaupallisen jätteen seassa.

Laitteen akkujen ja paristojen oikea hävittämistapa

Tämä akussa, käyttöoppaassa tai pakkauksessa oleva merkintä tarkoittaa, että tämän tuotteen sisältämiä akkuja ei saa hävittää muun kotitalousjätteen mukana, kun niiden käyttöikä on lopussa. Kemiallinen symboli Hg, Cd tai Pb ilmaisee, että akku sisältää elohopeaa, kadmiumia tai lyijyä yli EU:n direktiivin 2006/66 viiterajojen.

Vastuuvapauslauseke

Jotkin tällä laitteella käytettävät sisällöt ja palvelut kuuluvat kolmansille osapuolille ja ovat tekijänoikeus-, patentti- ja/tai tavaramerkkilakien ja/tai aineetonta omaisuutta koskevien lakien suojaamia. Sellaiset sisällöt ja palvelut on tarkoitettu ainoastaan yksityiseen ei-kaupalliseen käyttöön. Sisältöä ja palveluja ei saa käyttää sellaisella tavalla, johon sisällön omistaja tai palvelun tarjoaja ei ole myöntänyt lupaa. Rajoittamatta yllä mainittua, paitsi jos soveltuva sisällön omistaja tai palvelun tarjoaja on erityisesti valtuuttanut tämän, sinulla ei ole lupaa muuttaa, kopioida, julkaista, ladata verkkoon, siirtää, kääntää, myydä, luoda johdannaistuotteita, käyttää tai jakaa millään tavalla tai millään välineellä mitään tämän laitteen kautta esitettyä sisältöä tai palvelua.

”KOLMANNEN OSAPUOLEN SISÄLTÖ JA PALVELUT TARJOTAAN SELLAISENAAN. SAMSUNG EI TAKAA NÄIN HANKITTUA SISÄLTÖÄ EIKÄ PALVELUJA, EI SELKEÄSANAISESTI EIKÄ VIHJATUSTI EIKÄ MIHINKÄÄN TARKOITUKSEEN. SAMSUNG ERITYISESTI KIELTÄYTYY OTTAMASTA VASTUUTA MISTÄÄN VIHJATUISTA VAKUUTUKSISTA, MUKAAN LUKIEN MUTTA EI RAJOITTAVASTI MYYTÄVYYTTÄ TAI SOVELTUVUUTTA TIETTYYN TARKOITUKSEEN KOSKEVAT VAKUUTUKSET. SAMSUNG EI TAKAA MINKÄÄN TÄMÄN LAITTEEN

KAUTTA TARJOTUN SISÄLLÖN EIKÄ PALVELUN TARKKUUTTA, PÄTEVYYTTÄ, PÄIVITYSTÄ, LAILLISUUTTA EIKÄ TÄYDELLISYYTTÄ EIKÄ MISSÄÄN TAPAUKSESSA, EI HUOLIMATTOMUUDESTAKAAN, OLE VASTUUSSA SOPIMUKSESSA TAI MUUTOIN KATETUSTA SUORASTA, EPÄSUORASTA, SATUNNAISESTA, ERITYISESTÄ TAI SEURAAMUKSELLISTA VAHINGOSTA, LAKIKULUISTA, KULUISTA EIKÄ MUISTA KORVAUKSISTA, JOTKA JOHTUVAT SINUN TAI KOLMANNEN OSAPUOLEN KÄYTTÄMÄSSÄ SISÄLLÖSSÄ TAI PALVELUSSA OLEVASTA TIEDOSTA TAI LIITTYVÄT SELLAISEEN, EI EDES JOS SELLAINEN KORVAUS ON MAINITTU".

Kolmannen osapuolen palvelut voidaan lakkauttaa tai keskeyttää milloin tahansa, eikä Samsung väitä eikä takaa, että sisältö tai palvelu on tarjolla tiettyä aikaa. Kolmannet osapuolet lähettävät sisällöt ja palvelut sellaisten verkkojen ja lähetyslaitteiden kautta, joita Samsung ei hallitse. Rajoittamatta tämän vastuuvapautuslausekkeen yleisyyttä, Samsung kieltäytyy erityisesti vastuusta ja korvausvelvollisuudesta, joka koskee sellaisen sisällön tai palvelun keskeytystä tai lakkauttamista, joka tämän laitteen kautta tarjotaan.

Samsung ei ole vastuussa eikä korvausvelvollinen sisältöön ja palveluihin liittyvästä asiakaspalvelusta. Kaikki sisältöön ja palveluihin liittyvät kysymykset tulee esittää suoraan kyseisen sisällön tai palvelun toimittajalle.

Tasajännite: Tämä symboli tarkoittaa, että symbolilla merkitty nimellisjännite on tasajännite.

Consignes de sécurité

Veuillez lire attentivement ces consignes de sécurité avant d'utiliser cet appareil. Elles concernent de nombreux autres appareils et peuvent comporter des informations qui ne s'appliquent pas au vôtre. Respectez les mises en garde et avertissements afin d'éviter de vous blesser ou de blesser autrui, ou d'endommager l'appareil.

Le terme « appareil » fait référence aux mini-oreillettes, au chargeur, au câble, aux éléments fournis avec le produit, ainsi qu'à tout accessoire homologué par Samsung et utilisé avec le produit.

Avertissement

Le non-respect des consignes de sécurité peut entraîner des blessures graves, voire la mort

N'utilisez pas de prises et de cordons d'alimentation endommagé(e)s ou de prises électriques mal fixées

Les branchements non sécurisés engendrent un risque d'électrocution ou d'incendie.

Ne touchez pas l'appareil, les cordons d'alimentation, les connecteurs ou la prise électrique avec les mains mouillées ou toute autre partie du corps humide

Vous risquez de vous électrocuter.

Ne tirez pas sur le cordon d'alimentation pour le débrancher

Vous risquez de vous électrocuter ou de provoquer un incendie.

Ne tordez et n'endommagez pas le cordon d'alimentation

Vous risquez de vous électrocuter ou de provoquer un incendie.

N'utilisez pas l'appareil avec les mains mouillées lorsque l'appareil est en cours de chargement

Vous risquez de vous électrocuter.

Ne reliez pas directement les bornes négative et positive du chargeur

Vous risquez de provoquer un incendie ou de vous blesser gravement.

N'utilisez pas votre appareil en extérieur pendant un orage

Vous risquez de vous électrocuter ou de provoquer un dysfonctionnement de l'appareil.

Utilisez des batteries, des chargeurs, des accessoires et des fournitures homologué(e)s

- L'utilisation d'une batterie ou d'un chargeur générique peut réduire la durée de vie de votre appareil ou provoquer des dysfonctionnements. Cela peut également entraîner une explosion de la batterie.
- Utilisez exclusivement un chargeur homologué par Samsung et spécialement conçu pour votre appareil. L'utilisation d'une batterie et d'un chargeur incompatible peut provoquer des blessures graves ou endommager votre appareil.
- Samsung ne peut pas être tenu responsable de la sécurité de l'utilisateur si celui-ci utilise des accessoires non homologués par Samsung.

Ne placez pas l'appareil dans vos poches arrières ou à la ceinture

- En cas de pression excessive appliquée sur l'appareil, celui-ci risque d'être endommagé, d'exploser ou de provoquer un incendie.
- Vous pourriez également être blessé(e) en cas de choc ou de chute.

Ne laissez pas tomber l'appareil et ne l'exposez pas à des chocs violents

- Ceci pourrait endommager l'appareil ou la batterie, provoquer des dysfonctionnements de l'appareil ou raccourcir sa durée de vie.
- Ceci pourrait également entraîner une surchauffe, une combustion, un incendie ou tout autre danger.

Manipulez l'appareil et le chargeur avec précaution, même lorsque vous devez vous en séparer

- Ne jetez jamais la batterie ou l'appareil au feu. Ne posez jamais la batterie ou l'appareil à l'intérieur ou au-dessus d'appareils chauffants, tels que des fours à micro-ondes, des cuisinières ou des radiateurs. En cas de surchauffe, ils risquent d'exploser. Respectez la réglementation en vigueur dans votre pays concernant la mise au rebut des batteries ou des appareils usagé(e)s.
- N'écrasez ou ne perforez jamais l'appareil.
- Évitez d'exposer l'appareil à une pression externe élevée qui risquerait d'entraîner un court-circuit interne et une surchauffe.

Protégez l'appareil, la batterie et le chargeur de tout dommage

- Évitez d'exposer l'appareil et la batterie à des températures très basses ou très élevées.
- Ne soumettez pas l'appareil à des températures extrêmes, car cela peut l'endommager ou réduire la capacité de chargement et la durée de vie de l'appareil et de la batterie.
- N'utilisez jamais un chargeur endommagé.

Ne conservez pas votre appareil à proximité ou à l'intérieur de radiateurs, de fours à micro-ondes, d'équipements de cuisine chauffants ou de conteneurs à haute pression

- La batterie peut fuir.
- Votre appareil peut surchauffer et causer un incendie.

Cet appareil ne doit pas être utilisé ou stocké dans des zones où règne une forte concentration en poussières ou microparticules en suspension

La poussière ou les microparticules peuvent provoquer des dysfonctionnements de l'appareil et entraîner des incendies ou des décharges électriques.

Le port de chargement et la fiche micro-USB du chargeur ne doivent jamais entrer en contact avec des matériaux conducteurs, tels que liquides, poussières, poudres métalliques et mines de crayon. Ne touchez pas le port de chargement avec des outils pointus et ne l'exposez pas aux chocs

Les matériaux conducteurs peuvent provoquer un court-circuit ou corroder les bornes et entraîner une explosion ou un incendie.

Lorsque vous utilisez une station de chargement sans fil, ne placez pas de corps étrangers, comme des objets métalliques, des aimants et des cartes à bande magnétique, entre l'appareil et la station de chargement sans fil

Ceci peut entraîner une anomalie de chargement ou une surchauffe de l'appareil.

Ne mordez et ne portez pas à la bouche l'appareil ou la batterie

- Vous risquez d'endommager l'appareil ou de provoquer une explosion ou un incendie.
- Surveillez les enfants ou les animaux qui pourraient s'étrangler avec des pièces de dimension réduite.
- Assurez-vous que les enfants manipulent l'appareil de façon appropriée s'ils doivent l'utiliser.

N'introduisez pas l'appareil ou ses accessoires dans les yeux, les oreilles ou la bouche

Vous risquez de vous étouffer ou de vous blesser gravement.

Ne manipulez pas la batterie Lithium Ion (Li-Ion) si celle-ci fuit ou est endommagée

Pour une mise au rebut en toute sécurité de la batterie Li-Ion, contactez le centre de service après-vente le plus proche de chez vous.

Cet appareil et certains accessoires (vendus séparément) comportent des aimants. L'American Heart Association, l'organisme américain à but non lucratif qui favorise les soins cardiaques, et la Medicines and Healthcare Products Regulatory Agency, l'agence de réglementation du Royaume-Uni des produits de santé, nous mettent en garde sur l'utilisation d'aimants et de stimulateurs cardiaques, cardioverteurs, défibrillateurs, pompes à insuline ou autres dispositifs médicaux électriques (collectivement dénommés « dispositifs médicaux ») à une distance inférieure à 15 cm. Si vous utilisez l'un de ces dispositifs médicaux, NE VOUS SERVEZ PAS DE CET APPAREIL ET DE CERTAINS DE SES ACCESSOIRES SANS L'AVIS DE VOTRE MÉDECIN

Attention

Le non-respect des consignes de sécurité peut entraîner des blessures, voire des dommages matériels

N'utilisez pas votre appareil à proximité d'autres appareils électroniques

- La plupart des appareils électroniques utilisent des signaux de radiofréquence. Il est possible que votre appareil cause des interférences avec d'autres appareils électroniques.
- Les appareils équipés de haut-parleurs sont particulièrement sensibles aux interférences.

N'utilisez pas l'appareil dans un hôpital, un avion ou un équipement automobile en raison des radiofréquences qui peuvent produire des interférences

- Maintenez une distance minimale de 15 cm entre votre appareil et un stimulateur cardiaque pour éviter toute interférence.
- Pour minimiser les risques d'interférence avec un stimulateur cardiaque, utilisez l'appareil sur le côté opposé à l'implant.
- Si vous utilisez un équipement médical, contactez son fabricant avant d'utiliser votre appareil afin de vous assurer que votre équipement ne sera pas affecté par les radiofréquences émises par l'appareil.
- En avion, les dispositifs électroniques peuvent interférer avec les instruments de navigation. Respectez les réglementations des compagnies aériennes et les instructions du personnel de bord. Dans les cas où l'utilisation d'appareils électroniques est autorisée, utilisez-les toujours en mode Hors-ligne (Avion).
- Les équipements électroniques à bord de votre véhicule peuvent présenter des dysfonctionnements en raison des interférences radio émises par votre appareil. Contactez le constructeur pour obtenir plus d'informations.

N'utilisez pas votre appareil dans un environnement fortement enfumé

Vous risquez d'endommager les pièces externes de l'appareil ou de provoquer des dysfonctionnements.

Si vous utilisez une prothèse auditive, contactez votre fabriquant afin d'obtenir plus d'informations sur les interférences

Les radiofréquences émises par votre appareil peuvent causer des interférences avec certaines prothèses auditives. Avant d'utiliser votre appareil, contactez le fabricant de la prothèse afin de vous assurer que son fonctionnement ne sera pas altéré par les radiofréquences émises par l'appareil.

N'utilisez pas votre appareil à proximité d'équipements qui émettent des radiofréquences, tels que les chaînes Hi-Fi ou les pylônes radio

Les radiofréquences peuvent provoquer des dysfonctionnements de l'appareil.

Éteignez l'appareil dans les lieux présentant des risques d'explosion

- Éteignez votre appareil dans les lieux présentant des risques d'explosion.
- Respectez toujours les consignes, les instructions et la signalétique d'utilisation dans un environnement où existent des risques d'explosion.
- N'utilisez pas votre appareil dans des zones de ravitaillement en carburant (station-service), à proximité d'usines chimiques ou dans des zones de dynamitage.
- Ne transportez et ne stockez jamais de liquides inflammables, de gaz ou de matériaux explosifs dans le même habitacle que l'appareil, ses composants ou ses accessoires.

Si une pièce ou un composant est brisé(e), dégage de la fumée ou une odeur de brûlé, cessez immédiatement d'utiliser l'appareil. Utilisez de nouveau l'appareil uniquement après réparation dans un centre de service après-vente Samsung

- Le verre ou l'acrylique brisé risque de vous blesser à la main ou au visage.
- Si l'appareil dégage de la fumée ou une odeur de brûlé, cela peut entraîner une explosion de la batterie ou un incendie.

Respectez toutes les consignes de sécurité et réglementations relatives à l'utilisation de votre appareil lorsque vous vous trouvez au volant d'un véhicule

Votre responsabilité principale est avant tout de conduire votre véhicule sans prendre de risques. N'utilisez jamais votre appareil au volant. Pour votre propre sécurité et celle d'autrui, faites preuve de bon sens et gardez à l'esprit les conseils suivants :

- Gardez votre appareil à portée de main. Assurez-vous de pouvoir atteindre votre appareil mobile sans quitter la route des yeux.
- Interrompez tout appel en cas d'embouteillages ou de conditions météorologiques dangereuses. La pluie, la neige, le verglas et une circulation dense sont des facteurs dangereux.
- N'enregistrez pas des mémos vocaux alors que vous conduisez. L'enregistrement de mémos vocaux peut détourner votre attention de la conduite.
- Répondez judicieusement aux appels entrants et évaluez le trafic. Répondez aux appels lorsque vous êtes immobilisé ou avant de vous insérer dans la circulation. Essayez de passer vos appels de préférence lorsque votre véhicule est stationné.
- Ne poursuivez pas de conversations stressantes ou émotionnelles susceptibles de vous distraire. Faites savoir à la personne avec qui vous parlez que vous êtes en train de conduire.

Utilisez et entretenez soigneusement votre appareil

Conservez votre appareil au sec

- L'humidité et les liquides peuvent endommager les pièces ou les circuits électroniques de votre appareil.
- N'allumez pas votre appareil s'il présente des marques d'humidité. Si votre appareil est déjà allumé, éteignez-le (si l'appareil ne s'éteint pas, laissez-le tel quel). Essuyez-le ensuite à l'aide d'une serviette et confiez-le à un centre de service après-vente Samsung.
- Cet appareil est équipé d'indicateurs de présence de liquide. Tout dommage de votre appareil dû à un contact avec de l'eau entraîne l'annulation de la garantie du fabricant.

Posez toujours votre appareil sur des surfaces planes

Si votre appareil tombe, il peut être endommagé.

L'appareil peut être utilisé dans des endroits présentant une température ambiante comprise entre 0 °C et 35 °C. Vous pouvez ranger l'appareil à une température ambiante comprise entre -20 °C et 50 °C. L'utilisation ou le rangement de l'appareil en dehors de la plage de températures recommandée peut endommager l'appareil ou réduire la durée de vie de la batterie

- N'entreposez pas votre appareil dans des endroits extrêmement chauds, comme à l'intérieur d'une voiture en plein été. Cela risque de provoquer des dommages sur l'appareil ou une explosion de la batterie.
- N'exposez pas votre appareil à la lumière directe du soleil de manière prolongée (comme par exemple sur le tableau de bord d'une voiture).

N'entreposez pas votre appareil à proximité d'objets métalliques, comme par exemple des pièces, des clés ou des colliers

- L'appareil peut se rayer ou subir des dysfonctionnements.
- Les bornes de la batterie peuvent provoquer un incendie si elles sont mises en contact avec des objets métalliques.

Ne conservez pas votre appareil à proximité de champs magnétiques

- Lorsqu'il est exposé à des champs magnétiques, votre appareil peut subir des dysfonctionnements ou la batterie peut se décharger.
- Les cartes à piste, comme les cartes de crédit, les cartes de téléphone et les cartes d'embarquement peuvent être endommagées par les champs magnétiques.

Évitez tout contact avec l'appareil lorsque celui-ci est en surchauffe. Le non-respect de cette consigne peut provoquer des brûlures à basse température, des rougeurs et une pigmentation de la peau

- Faites attention à ne pas faire surchauffer l'appareil lorsque vous l'utilisez pendant de longues périodes et évitez tout contact prolongé avec la peau.
- Ne vous asseyez pas sur l'appareil et ne le mettez pas en contact direct avec votre peau pendant de longues périodes lorsqu'il est en chargement ou raccordé à une source d'alimentation.
- La tolérance vis-à-vis des hautes températures varie selon les individus. Soyez particulièrement attentif en cas d'utilisation par des enfants, des personnes âgées et des personnes souffrant de problèmes de santé.

Protégez votre audition lorsque vous utilisez les mini-oreillettes

- Une exposition excessive à un volume élevé peut altérer votre audition.
- Une exposition excessive à un volume sonore élevé lorsque vous marchez peut détourner votre attention et provoquer un accident.
- Diminuez toujours le volume avant d'utiliser les mini-oreillettes et réglez le volume au niveau minimum nécessaire pour entendre votre conversation ou la musique.
- Dans les environnements secs, les mini-oreillettes sont propices à la formation d'électricité statique. Évitez d'utiliser les mini-oreillettes dans les environnements secs ou de toucher auparavant un objet métallique susceptible de décharger de l'électricité statique.
- Lorsque vous conduisez ou à vélo, n'utilisez pas de casque ou des écouteurs. Votre attention pourrait être détournée, ce qui peut provoquer un accident et être contraire à la loi dans certaines zones géographiques.

Restez prudent lorsque vous utilisez votre appareil en marchant ou en vous déplaçant

Restez toujours conscient de votre environnement afin d'éviter de vous blesser ou de blesser autrui.

Ne peignez jamais votre appareil et n'y apposez jamais d'autocollants

Si vous êtes allergique à la peinture ou aux pièces métalliques de l'appareil, vous pouvez souffrir de démangeaisons, d'eczéma ou de toute autre réaction cutanée. Si ces symptômes apparaissent, cessez immédiatement d'utiliser l'appareil et consultez un médecin.

Installez l'appareil et ses accessoires avec précaution

Évitez de placer votre appareil ou ses accessoires à proximité de la zone de déploiement des airbags. Si l'appareil est placé au mauvais endroit, le déclenchement de l'airbag risque de provoquer des blessures graves.

Ne laissez pas tomber votre appareil et ne l'exposez pas aux chocs

- L'appareil peut être endommagé ou subir des dysfonctionnements.
- Votre appareil peut être endommagé ou certaines pièces peuvent subir des dysfonctionnements si vous le tordez ou le déformez.

Préservez la durée de vie de la batterie et du chargeur

- Un dysfonctionnement de la batterie peut être observé si elle n'est pas utilisée pendant une période prolongée.
- Lorsqu'il n'est pas utilisé pendant une durée prolongée, votre appareil se décharge progressivement et devra être rechargé avant toute utilisation.
- Débranchez le chargeur de la prise secteur lorsque vous ne l'utilisez pas.
- Utilisez uniquement la batterie dans le cadre de l'utilisation prévue.

- Respectez toutes les instructions de ce mode d'emploi pour prolonger la durée de vie de l'appareil et de la batterie. Tout dommage ou défaut de performance dû au non-respect des avertissements et des instructions de ce mode d'emploi peut entraîner l'annulation de la garantie du fabricant.
- Votre appareil peut faire l'objet d'usures avec le temps. Certaines pièces et réparations sont couvertes par la garantie pendant la période de validité, contrairement aux dommages ou dysfonctionnements provoqués par l'utilisation d'accessoires non homologués.

Ne démontez pas, ne modifiez pas ou ne réparez pas vous-même votre appareil

- Toute modification ou tout changement effectué sur votre appareil peut entraîner l'annulation de la garantie du fabricant. Si votre appareil doit être réparé, confiez-le à un service après-vente Samsung.
- Ne démontez pas ou ne perforez pas l'appareil, car ceci peut provoquer une explosion ou un incendie.

Lorsque vous nettoyez l'appareil, respectez les consignes suivantes :

- Essuyez votre appareil avec un chiffon propre et doux, et enlevez les traces de cérumen ou les saletés présentes sur le récepteur à l'aide de la brosse ou d'un autre ustensile.
- Nettoyez les bornes de la batterie à l'aide d'un chiffon sec.
- N'utilisez pas de produits chimiques ou de détergents. Cela peut entraîner une décoloration ou une corrosion des pièces externes de l'appareil, ou provoquer une décharge électrique ou un incendie.

- Évitez d'exposer l'appareil à la poussière, la sueur, l'encre, l'huile et aux produits chimiques tels que des cosmétiques, vaporisateurs antibactériens, nettoyants pour les mains, détergents et insecticides. Les pièces externes et internes de l'appareil pourraient être endommagées ou des problèmes de performance pourraient survenir. Si votre appareil a été exposé à l'une des substances mentionnées précédemment, utilisez un chiffon doux non pelucheux pour le nettoyer.

Utilisez votre appareil uniquement pour vous servir des fonctions auxquelles il est destiné

Votre appareil peut subir des dysfonctionnements.

Évitez de déranger votre entourage lorsque vous utilisez votre appareil dans un lieu public

Toute réparation doit être réalisée par un technicien agréé

Le recours aux services d'un technicien non agréé risque d'entraîner des dégâts sur l'appareil et d'annuler la garantie du fabricant.

Ne transmettez pas d'éléments protégés par des droits d'auteur

Ne transmettez pas d'éléments protégés par des droits d'auteur sans la permission des détenteurs de ces droits. Dans le cas contraire, vous seriez en infraction avec la législation sur les droits d'auteur. Le fabricant n'est en aucun cas responsable de l'utilisation frauduleuse des éléments protégés par les droits d'auteur.

Élimination correcte de ce produit

(Déchet d'équipement électrique et électronique)

Ce symbole apposé sur le produit, ses accessoires ou sa documentation indique que ni le produit, ni ses accessoires électroniques usagés (chargeur, casque audio, câble USB, etc.), ne peuvent être jetés avec les autres déchets ménagers.

La mise au rebut incontrôlée des déchets présentant des risques environnementaux et de santé publique, veuillez séparer vos produits et accessoires usagés des autres déchets. Vous favoriserez ainsi le recyclage de la matière qui les compose dans le cadre d'un développement durable.

Les particuliers sont invités à contacter le magasin leur ayant vendu le produit ou à se renseigner auprès des autorités locales pour connaître les procédures et les points de collecte de ces produits en vue de leur recyclage.

Les entreprises et professionnels sont invités à contacter leurs fournisseurs et à consulter les conditions de leur contrat de vente. Ce produit et ses accessoires ne peuvent être jetés avec les autres déchets professionnels et commerciaux.

Élimination de la batterie de ce produit

Ce symbole apposé sur la batterie, le manuel ou l'emballage indique que les batteries de ce produit ne doivent pas être éliminées en fin de vie avec les autres déchets ménagers. L'indication éventuelle des symboles chimiques Hg, Cd ou Pb signifie que la batterie contient des quantités de mercure, de cadmium ou de plomb supérieures aux niveaux de référence stipulés dans la directive CE 2006/66.

Limitation de responsabilité

Les contenus et les services accessibles par l'intermédiaire de cet appareil appartiennent dans leur intégralité à des tiers et sont protégés par les lois sur les droits d'auteur, des brevets, des marques et/ou d'autres lois sur la propriété intellectuelle. Ces contenus et services sont fournis uniquement pour votre usage personnel et non pour une utilisation commerciale. Vous ne pouvez pas utiliser ces contenus ou services d'une manière qui n'a pas été autorisée par le propriétaire des contenus ou le fournisseur des services. Sans que cela ne limite ce qui précède, sauf autorisation expresse du propriétaire de contenus ou du fournisseur de services concerné, il vous est interdit de modifier, de copier, de publier, de transférer, de diffuser, de transmettre, de traduire, de vendre, d'exploiter ou de distribuer, d'une quelconque manière et sur quelque support que ce soit, des contenus ou des services affichés par l'intermédiaire de cet appareil ou d'en créer des dérivés.

LES CONTENUS ET SERVICES DE TIERS SONT FOURNIS « EN L'ÉTAT ». DANS TOUTE LA MESURE PERMISE PAR LA LOI LOCALE, SAMSUNG NE GARANTIT PAS LES CONTENUS OU LES SERVICES AINSI

FOURNIS, EXPRESSÉMENT OU IMPLICITEMENT, À QUELQUE FIN QUE CE SOIT. SAMSUNG EXCLUT EXPRESSÉMENT TOUTE GARANTIE IMPLICITE, Y COMPRIS, SANS QUE CELA SOIT LIMITATIF, LES GARANTIES DE QUALITÉ MARCHANDE ET D'ADÉQUATION À UN USAGE PARTICULIER. SAMSUNG NE GARANTIT PAS L'EXACTITUDE, LA VALIDITÉ, L'ACTUALITÉ, LA LÉGALITÉ OU L'EXHAUSTIVITÉ DES CONTENUS OU DES SERVICES FOURNIS PAR L'INTERMÉDIAIRE DE CET APPAREIL, ET SAMSUNG NE SERA RESPONSABLE EN AUCUN CAS, Y COMPRIS EN CAS DE NÉGLIGENCE, QUE CE SOIT AU TITRE DE LA RESPONSABILITÉ CONTRACTUELLE OU DÉLICTUELLE, DES DOMMAGES DIRECTS, INDIRECTS, ACCESSOIRES, SPÉCIAUX OU CONSÉCUTIFS, DES HONORAIRES D'AVOCAT, DES FRAIS OU DE TOUT AUTRE DOMMAGE DÉCOULANT DE L'UTILISATION DE TOUT CONTENU OU SERVICE PAR VOUS-MÊME OU PAR UN TIERS (OU DE TOUTE INFORMATION FIGURANT DANS LEDIT CONTENU OU SERVICE), MÊME SI SAMSUNG A ÉTÉ INFORMÉ DE L'ÉVENTUALITÉ DE TELS DOMMAGES. DANS LA MESURE OÙ CERTAINS PAYS N'AUTORISENT PAS L'EXCLUSION DES GARANTIES IMPLICITES OU LA LIMITATION DES DROITS LÉGAUX DU CONSOMMATEUR, IL EST POSSIBLE QUE CES EXCLUSIONS ET LIMITATIONS NE VOUS SOIENT PAS APPLICABLES.

Les services tiers peuvent être suspendus ou interrompus à tout moment, et Samsung ne garantit pas qu'un contenu ou un service restera disponible pendant une certaine période. Les contenus et les services sont transmis par des tiers au moyen de réseaux et d'équipements de transmission qui échappent au contrôle de Samsung. Sans que cela ne limite le caractère général du présent avis, Samsung décline expressément toute responsabilité en cas d'interruption ou de suspension de tout contenu ou service fourni par l'intermédiaire de cet appareil.

Samsung n'est pas responsable du service client lié aux contenus et aux services. Toute question ou demande de service portant sur les contenus ou les services doit être adressée directement aux fournisseurs de contenus et de services concernés.

Tension CC : ce symbole indique que la tension nominale marquée du symbole est une tension CC.

Sicherheitshinweise

Lesen Sie diese wichtigen Sicherheitshinweise, bevor Sie das Gerät verwenden. Sie enthalten allgemeine Sicherheitshinweise für Geräte und möglicherweise auch Informationen, die nicht für Ihr Gerät gelten. Beachten Sie die Warnungen und Gefahrenhinweise, um zu verhindern, dass Sie oder andere verletzt werden und das Gerät beschädigt wird.

Der Begriff „Gerät" bezeichnet die Ohrhörer, das Ladeetui, das Kabel, die mit dem Produkt gelieferten Artikel sowie jegliche von Samsung zugelassenen Zubehörteile, die mit dem Produkt verwendet werden.

Warnung

Die Nichtbeachtung der Sicherheitswarnungen und -vorschriften kann schwere Verletzungen oder den Tod zur Folge haben.

Verwenden Sie keine beschädigten Netzkabel oder Stecker und keine lockeren Netzsteckdosen.

Ungesicherte Verbindungen können einen elektrischen Schlag oder Brand verursachen.

Berühren Sie das Gerät, die Netzkabel, die Stecker oder die Steckdose nicht mit nassen Händen oder einem anderen nassen Körperteil.

Dies kann einen elektrischen Schlag verursachen.

Ziehen Sie nicht fest am Netzkabel, um es zu entfernen.

Dies kann einen elektrischen Schlag oder Brand verursachen.

Das Netzkabel darf nicht geknickt oder beschädigt werden.

Dies kann einen elektrischen Schlag oder Brand verursachen.

Berühren Sie das Gerät nicht mit nassen Händen, während das Gerät geladen wird.

Dies kann einen elektrischen Schlag verursachen.

Stellen Sie keine direkte Verbindung zwischen dem Plus- und Minuspol des Ladegeräts her.

Dies kann zu einem Brand und ernsthaften Verletzungen führen.

Verwenden Sie das Gerät während eines Gewitters nicht im Freien.

Dies kann einen elektrischen Schlag oder Fehlfunktionen des Geräts verursachen.

Verwenden Sie vom Hersteller zugelassene Akkus, Ladegeräte, Zubehörteile und Verbrauchsmaterialien.

- Die Verwendung eines nicht von Samsung zugelassenen Akkus oder Ladegeräts kann die Lebensdauer des Geräts beeinträchtigen oder zu einer Fehlfunktion des Geräts führen. Die Verwendung dieser Zubehörteile kann einen Brand oder das Explodieren des Akkus verursachen.
- Verwenden Sie nur von Samsung zugelassene Ladegeräte, die speziell für Ihr Gerät entwickelt wurden. Die Verwendung von inkompatiblen Akkus und Ladegeräten kann schwere Verletzungen oder eine Beschädigung des Geräts zur Folge haben.
- Samsung ist nicht haftbar für die Sicherheit des Benutzers, wenn Zubehör und Teile verwendet werden, die nicht von Samsung zugelassen sind.

Tragen Sie das Gerät nicht in der Gesäßtasche oder an der Hüfte.

- Falls zu viel Druck auf das Gerät ausgeübt wird, kann es zu Schäden am Gerät, einer Explosion oder einem Brand kommen.
- Bei einem Stoß oder Sturz können Sie sich verletzen.

Lassen Sie das Gerät nicht fallen und setzen Sie es keinen starken Erschütterungen aus.

- Dies kann zu Schäden an Gerät und Akku sowie zu Fehlfunktionen und einer kürzeren Lebensdauer des Geräts führen.
- Außerdem kann dies zu einer Überhitzung, einer Selbstentzündung, einem Brand oder anderen Gefahrensituationen führen.

Gehen Sie mit dem Gerät und dem Ladegerät sorgsam um und entsorgen Sie sie ordnungsgemäß.

- Entsorgen Sie den Akku oder das Gerät niemals in einem Feuer. Platzieren Sie den Akku oder das Gerät nicht auf oder in Geräten, die Hitze erzeugen, wie beispielsweise Mikrowellengeräte, Öfen oder Heizkörper. Das Gerät kann bei übermäßiger Hitze explodieren. Beachten Sie bei der Entsorgung gebrauchter Akkus oder Geräte die örtlichen Vorschriften.
- Zerquetschen und durchstechen Sie das Gerät nicht.
- Setzen Sie das Gerät keinem hohen Druck von außen aus, da dies einen internen Kurzschluss und eine Überhitzung zur Folge haben kann.

Schützen Sie das Gerät, den Akku und das Ladegerät vor Schäden.

- Setzen Sie das Gerät und den Akku nicht sehr hohen oder sehr niedrigen Temperaturen aus.

- Extreme Temperaturen können Schäden am Gerät verursachen und die Ladekapazität und Lebensdauer von Gerät und Akku beeinträchtigen.
- Verwenden Sie niemals ein beschädigtes Ladegerät.

Bewahren Sie das Gerät nicht in oder in der Nähe von Heizungen, Mikrowellengeräten, Kochvorrichtungen oder Hochdruckbehältern auf.

- Der Akku kann undicht werden.
- Das Gerät kann überhitzen und einen Brand verursachen.

Verwenden Sie das Gerät nicht in Bereichen mit einer hohen Konzentration an Staub oder Partikeln und bewahren Sie es nicht dort auf.

Staub oder Fremdpartikel können Fehlfunktionen verursachen und führen möglicherweise zu einem Brand oder elektrischem Schlag.

Der Ladegerätanschluss und das Ende des Ladekabels dürfen nicht mit leitenden Materialien wie Flüssigkeiten, Staub, Metallspänen und Bleistiftminen in Kontakt kommen. Berühren Sie den Ladegerätanschluss nicht mit scharfen Gegenständen und verhindern Sie äußere Einwirkungen auf ihn.

Leitende Materialien können einen Kurzschluss oder die Korrosion der Geräte verursachen und dies führt möglicherweise zu einer Explosion oder einem Brand.

Platzieren Sie bei Verwendung des induktiven Ladegeräts keine Fremdkörper wie metallische Gegenstände, Magneten oder Karten mit Magnetstreifen zwischen dem Gerät und dem induktiven Ladegerät.

Das Gerät wird ansonsten möglicherweise nicht richtig geladen oder es überhitzt.

Beißen Sie nicht auf Gerät und Akku und nehmen Sie es/ihn nicht in den Mund.

- Dies kann zu Schäden am Gerät sowie zu einer Explosion oder einem Brand führen.
- Kinder und Tiere können durch das Verschlucken von Kleinteilen ersticken.
- Wenn das Gerät von Kindern benutzt wird, achten Sie auf die sachgemäße Verwendung.

Führen Sie das Gerät und mitgelieferte Zubehörteile nicht in Augen, Ohren oder den Mund ein.

Es besteht Erstickungsgefahr und es kann zu anderen ernsthaften Verletzungen führen.

Verwenden Sie keinen beschädigten oder leckenden Lithium-Ionen-Akku (Li-Ion).

Zur sicheren Entsorgung des Li-Ion-Akkus wenden Sie sich bitte an ein autorisiertes Servicecenter in Ihrer Nähe.

Das Gerät und einige Zubehörartikel (separat erhältlich) enthalten Magneten. Sowohl die AHA (American Heart Association, USA) als auch die MHRA (Medicines and Healthcare Products Regulatory Agency, Großbritannien) weisen darauf hin, dass der Einsatz von Magneten innerhalb einer Reichweite von 15 cm die Funktion von implantierten Herzschrittmachern, Kardiovertern, Defibrillatoren, Insulinpumpen oder anderen medizinisch-elektrischen Geräten (zusammenfassend „medizinische Geräte" genannt) beeinträchtigen kann. Wenn Sie eines dieser medizinischen Geräte verwenden, BENUTZEN SIE DIESES GERÄT UND BESTIMMTE ZUBEHÖRTEILE (SEPARAT ERHÄLTLICH) NUR NACH RÜCKSPRACHE MIT EINEM ARZT.

Vorsicht

Die Nichtbeachtung der Sicherheitshinweise und -vorschriften kann Verletzungen oder Sachschäden verursachen.

Verwenden Sie das Gerät nicht in der Nähe anderer elektronischer Geräte.

- Die meisten elektronischen Geräte arbeiten mit Hochfrequenzsignalen. Dieses Gerät kann andere elektronische Geräte stören.
- Geräte mit Lautsprechern sind besonders anfällig für Interferenzen.

Verwenden Sie das Gerät nicht in einem Krankenhaus, Flugzeug oder Kraftfahrzeug, das durch die Hochfrequenzen gestört werden kann.

- Wenn Sie das Gerät verwenden, halten Sie einen Mindestabstand von 15 cm zum Schrittmacher ein, da dieses Gerät einen Schrittmacher stören kann.
- Um mögliche Interferenzen mit einem Herzschrittmacher zu verhindern, sollten Sie das Gerät nicht auf der Seite Ihres Körpers verwenden, auf der sich der Herzschrittmacher befindet.
- Wenn Sie medizinische Geräte benötigen, wenden Sie sich vor der Verwendung dieses Geräts an den Hersteller, um zu erfahren, ob das medizinische Gerät von der Funkfrequenz dieses Geräts beeinträchtigt wird.
- Die Verwendung elektronischer Geräte in einem Flugzeug kann die elektronischen Navigationsinstrumente stören. Halten Sie sich an die Bestimmungen der Airline und die Anweisungen des Flugpersonals. Auch wenn Sie das Gerät verwenden dürfen, muss immer der Flugmodus aktiviert sein.

- Elektronische Geräte in Ihrem Auto funktionieren aufgrund der Funkfrequenz dieses Geräts möglicherweise nicht ordnungsgemäß. Weitere Informationen erhalten Sie beim Hersteller.

Setzen Sie das Gerät nicht starkem Rauch oder Qualm aus.

Dies kann die Außenseite des Geräts beschädigen und zu Fehlfunktionen des Geräts führen.

Sollten Sie eine Hörhilfe nutzen, wenden Sie sich an den Hersteller, um weitere Informationen zu Funkstörungen zu erhalten.

Die von diesem Gerät ausgegebene Funkfrequenz beeinträchtigt möglicherweise die Funktion einiger Hörhilfen. Wenden Sie sich vor der Verwendung dieses Geräts an den Hersteller Ihrer Hörhilfe, um zu erfahren, ob die Hörhilfe durch die Funkfrequenzen des Geräts beeinträchtigt wird.

Verwenden Sie das Gerät nicht neben Geräten oder Anlagen die Funkfrequenzen ausgeben, wie z. B. Lautsprecheranlagen oder Funktürmen.

Radiofrequenzen können Fehlfunktionen Ihres Geräts verursachen.

Schalten Sie das Gerät in explosionsgefährdeten Umgebungen aus.

- Schalten Sie das Gerät in Umgebungen mit Explosionsgefahr aus.
- Befolgen Sie in explosionsgefährdeten Umgebungen immer sämtliche Vorschriften, Anweisungen und Hinweisschilder.
- Verwenden Sie das Gerät nicht an Tankstellen, in der Nähe von Brennstoffen oder Chemikalien oder in Sprenggebieten.
- Lagern und transportieren Sie entzündliche Flüssigkeiten, Gase oder Sprengstoffe nicht am selben Ort, an dem sich das Gerät mit Zubehör befindet.

Falls ein Teil des Geräts defekt ist oder wenn Rauch bzw. ein Brandgeruch entsteht, stellen Sie die Verwendung des Geräts sofort ein. Verwenden Sie das Gerät erst wieder, wenn es in einem Servicecenter von Samsung geprüft und repariert wurde.

- Zerbrochenes Glas oder Kunststoff kann Verletzungen an Händen und Gesicht verursachen.
- Falls Rauch aus dem Gerät austritt bzw. Brandgeruch entsteht, besteht das Risiko, dass der Akku explodiert oder Feuer fängt.

Befolgen Sie alle Sicherheitswarnungen und -vorschriften hinsichtlich der Nutzung von Mobilgeräten beim Autofahren.

Im Verkehr ist das sichere Fahren des Fahrzeugs vorrangig. Verwenden Sie das Mobilgerät niemals beim Fahren, wenn es gesetzlich verboten ist. Verhalten Sie sich zu Ihrer eigenen Sicherheit und der Ihrer Mitmenschen vernünftig und beachten Sie die folgenden Tipps:

- Legen Sie das Gerät in Reichweite ab. Stellen Sie sicher, dass Sie auf Ihr Gerät zugreifen können, ohne dabei den Blick von der Straße abzuwenden.
- Führen Sie keine Gespräche bei starkem Verkehr oder gefährlichen Wetterbedingungen. Regen, Graupel, Schnee, Eis und dichter Verkehr können gefährlich sein.
- Nehmen Sie keine Sprachmemos auf. Das Aufnehmen von Sprachmemos beim Fahren lenkt Sie ab und gefährdet so Ihre Sicherheit und die anderer Verkehrsteilnehmer.
- Reagieren Sie überlegt auf eingehende Anrufe und beachten Sie den Verkehr. Nehmen Sie Anrufe nur entgegen, während Sie stehen oder bevor Sie sich in den Verkehr einfädeln. Versuchen Sie, Anrufe dann zu tätigen, wenn Ihr Auto steht.
- Führen Sie keine aufreibenden oder emotionalen Gespräche, die Sie ablenken können. Teilen Sie Ihrem Gesprächspartner mit, dass Sie gerade Auto fahren.

Pflegen und verwenden Sie das Gerät ordnungsgemäß.

Bewahren Sie das Gerät an einem trockenen Ort auf.

- Feuchtigkeit und Flüssigkeit können zu Schäden an den Teilen oder elektronischen Schaltungen im Gerät führen.
- Schalten Sie das Gerät nicht ein, wenn es feucht ist. Falls das Gerät bereits eingeschaltet ist, schalten Sie es aus (ist dies nicht möglich, lassen Sie das Gerät, wie es ist). Trocknen Sie das Gerät mit einem Handtuch ab und bringen Sie es in ein Servicecenter.
- In diesem Gerät sind Flüssigkeitsindikatoren eingebaut. Wasser beschädigt das Gerät und kann zum Erlöschen der Herstellergarantie führen.

Bewahren Sie das Gerät nur auf ebenen Oberflächen auf.

Durch ein Herunterfallen kann das Gerät beschädigt werden.

Das Gerät kann bei Umgebungstemperaturen zwischen 0 °C und 35 °C verwendet werden. Bewahren Sie das Gerät bei Umgebungstemperaturen zwischen -20 °C und 50 °C auf. Bei Nichtbeachtung der empfohlenen Umgebungstemperaturbereiche kann das Gerät beschädigt oder die Lebensdauer des Akkus verkürzt werden.

- Bewahren Sie das Gerät nicht an sehr heißen Orten wie einem Autoinnenraum im Sommer auf. Andernfalls kann es zu Schäden am Gerät oder einer Explosion des Akkus kommen.
- Setzen Sie das Gerät nicht über längere Zeit direkter Sonnenbestrahlung aus (beispielsweise auf dem Armaturenbrett in einem Auto).

Bewahren Sie das Gerät entfernt von metallischen Gegenständen wie Münzen, Schlüsseln oder Ketten auf.

- Das Gerät wird möglicherweise zerkratzt oder funktioniert nicht mehr ordnungsgemäß.
- Wenn die Batteriepole mit metallischen Gegenständen in Kontakt kommen, kann dies einen Brand verursachen.

Bringen Sie das Gerät nicht in die Nähe magnetischer Felder.

- Magnetfelder können Fehlfunktionen des Geräts oder ein Entladen des Akkus verursachen.
- Karten mit Magnetstreifen wie Kreditkarten, Telefonkarten, Reisepässe und Bordkarten können durch Magnetfelder beschädigt werden.

Vermeiden Sie jeglichen Kontakt mit dem Gerät, wenn es überhitzt ist. Anderenfalls kann es zu leichten Verbrennungen, roten Punkten und Pigmentierung kommen.

- Achten Sie darauf, das Gerät bei längerer Verwendung nicht überhitzen zu lassen und vermeiden Sie längeren Hautkontakt.
- Setzen Sie sich nicht auf das Gerät und vermeiden Sie direkten, länger andauernden Hautkontakt, wenn das Gerät lädt oder an eine Stromquelle angeschlossen ist.
- Die Temperaturtoleranz ist je nach Person unterschiedlich. Seien Sie besonders vorsichtig, wenn Kinder, Senioren oder Menschen mit Behinderung das Gerät verwenden.
- Sehen Sie auf keinen Fall direkt in das Licht des Pulssensors. Dies kann zu Sehschäden führen.

Schützen Sie Ihr Gehör und Ihre Ohren bei der Verwendung der Ohrhörer.

- Ist das Gehör längere Zeit lauten Tönen ausgesetzt, können Hörschäden entstehen.
- Sind Sie beim Gehen lauten Tönen ausgesetzt, könnte Sie das ablenken und einen Unfall verursachen.
- Verringern Sie vor der Verwendung der Ohrhörer immer die Lautstärke und stellen Sie die Lautstärke nicht höher ein, als dies zum Hören des Gesprächs oder der Musik erforderlich ist.
- In trockenen Umgebungen kann statische Elektrizität in den Ohrhörern entstehen. Verwenden Sie die Ohrhörer nicht in trockenen Umgebungen oder berühren Sie einen metallischen Gegenstand, um die statische Elektrizität zu entladen, bevor Sie die Ohrhörer verwenden.
- Verwenden Sie beim Fahren kein Headset. Dies kann Ihre Aufmerksamkeit beeinträchtigen und einen Unfall verursachen. In einigen Regionen ist es auch gesetzlich verboten.

Geben Sie Acht, wenn Sie das Gerät beim Gehen oder Laufen verwenden.

Achten Sie immer auf Ihre Umgebung, um sich und andere nicht zu verletzen.

Bemalen Sie das Gerät nicht und kleben Sie keine Aufkleber darauf.

Wenn Sie allergisch auf die Farbe oder metallische Teile des Geräts reagieren, kann es zu Juckreiz, Ekzemen oder Schwellungen der Haut kommen. Ist dies der Fall, verwenden Sie das Gerät nicht weiter und suchen Sie einen Arzt auf.

Installieren Sie Mobilgeräte und deren Zubehör mit Sorgfalt.

Legen Sie das Gerät und die Zubehörteile möglichst nicht in der Nähe oder in der Reichweite eines Airbags ab. Nicht ordnungsgemäß angebrachte Geräte können beim schnellen Entfalten eines Airbags zu Verletzungen führen.

Lassen Sie das Gerät nicht fallen und setzen Sie es keinen Erschütterungen aus.

- Das Gerät wird möglicherweise beschädigt oder funktioniert nicht mehr ordnungsgemäß.
- Durch Biegen oder Verformen können das Gerät oder Teile davon beschädigt werden.

Achten Sie auf eine hohe Nutzungsdauer des Akkus und des Ladegeräts.

- Wenn ein Akku längere Zeit nicht verwendet wurde, funktioniert er möglicherweise nicht mehr richtig.
- Wenn das Gerät längere Zeit nicht verwendet wird, entlädt es sich. In diesem Fall muss es vor der Verwendung aufgeladen werden.
- Bitte beachten Sie, dass der Akku erst nach mehrmaligem, vollständigem Entladen und Laden die volle Kapazität erreicht.
- Trennen Sie das Ladegerät vom Stromanschluss, solange Sie es nicht verwenden.
- Verwenden Sie den Akku nur zu dem Zweck, für den er vorgesehen ist.
- Beachten Sie für eine höchstmögliche Lebensdauer des Geräts und Akkus alle Hinweise in diesem Handbuch. Durch Nichtbeachtung der Warnungen und Hinweise entstandene Schäden oder mangelhafte Leistung kann zum Erlöschen der Herstellergarantie führen.

- Das Gerät kann im Laufe der Zeit Abnutzungserscheinungen zeigen. Einige Teile und Reparaturen werden innerhalb der Gültigkeitsdauer von der Garantie abgedeckt. Durch die Verwendung von nicht zugelassenem Zubehör entstandene Schäden oder dadurch entstandener Verschleiß zählen nicht dazu.

Zerlegen, modifizieren oder reparieren Sie das Gerät nicht.

- Veränderungen oder Modifizierungen am Gerät können zum Erlöschen der Herstellergarantie führen. Wenn das Gerät gewartet werden soll, bringen Sie es in ein Samsung-Servicecenter.
- Zerlegen oder durchbohren Sie das Gerät nicht. Andernfalls besteht Explosions- oder Brandgefahr.

Beachten Sie bei der Reinigung des Geräts folgende Hinweise:

- Wischen Sie das Gerät mit einem weichen und trockenen Tuch ab und reinigen Sie den Empfänger mit der Bürste von Ohrenschmalz und Verschmutzungen.
- Reinigen Sie die Akkukontakte mit einem weichen, trockenen Tuch.
- Verwenden Sie keine Chemikalien oder Lösungsmittel. Dies kann zu einer Verfärbung und Korrosion der Außenseite des Geräts führen oder einen elektrischen Schlag oder Brand zur Folge haben.
- Schützen Sie das Gerät vor Staub, Schweiß, Tinte, Öl und chemischen Produkten wie Kosmetika, antibakteriellen Sprays, Handreinigern, Reinigungsmittel und Insektiziden. Ansonsten können Schäden am Äußeren und Inneren des Geräts entstehen oder die Geräteleistung nimmt ab. Falls Ihr Gerät mit einer der genannten Substanzen in direkten Kontakt kommt, reinigen Sie es mit einem fusselfreien, weichen Tuch.

Verwenden Sie das Gerät nicht für andere als die vorgesehenen Zwecke.

Dies kann Fehlfunktionen verursachen.

Stören Sie nicht andere, wenn Sie das Gerät in der Öffentlichkeit verwenden.

Mobilgeräte dürfen nur von ausgebildetem Fachpersonal gewartet und repariert werden.

Kundendienst durch nicht entsprechend ausgebildetes Personal kann das Gerät beschädigen und zum Erlöschen der Herstellergarantie führen.

Verbreiten Sie keine urheberrechtlich geschützten Materialien.

Verbreiten Sie durch Copyright geschütztes Material nicht ohne die Erlaubnis der Inhaltseigentümer. Dies stellt einen Verstoß gegen die Urheberrechtsgesetze dar. Der Hersteller haftet nicht für rechtliche Probleme, die durch die illegale Nutzung urheberrechtlich geschützter Materialien verursacht werden.

Korrekte Entsorgung dieses Produkts

(Elektro- und Elektronik-Altgeräte)

Diese Kennzeichnung auf dem Produkt, den Zubehörteilen oder der Dokumentation weist darauf hin, dass das Produkt und die elektronischen Zubehörteile wie z. B. Ladegerät, Headset und USB-Kabel nicht mit anderem Hausmüll entsorgt werden dürfen.

Entsorgen Sie dieses Gerät und Zubehörteile bitte getrennt von anderen Abfällen, um der Umwelt bzw. der menschlichen Gesundheit nicht durch unkontrollierte Müllbeseitigung zu schaden. Helfen Sie mit, das Altgerät und Zubehörteile fachgerecht zu entsorgen, um die nachhaltige Wiederverwertung von stofflichen Ressourcen zu fördern.

Private Nutzer wenden sich an den Händler, bei dem das Produkt gekauft wurde, oder kontaktieren die zuständigen Behörden, um in Erfahrung zu bringen, wo Sie das Altgerät bzw. Zubehörteile für eine umweltfreundliche Entsorgung abgeben können.

Gewerbliche Nutzer wenden sich an ihren Lieferanten und gehen nach den Bedingungen des Verkaufsvertrags vor. Dieses Produkt und elektronische Zubehörteile dürfen nicht zusammen mit anderem Gewerbemüll entsorgt werden.

Ordnungsgemäße Entsorgung der Akkus in diesem Produkt

Die Kennzeichnung auf dem Akku bzw. auf der dazugehörigen Dokumentation oder Verpackung gibt an, dass der Akku zu diesem Produkt am Ende seiner Nutzungsdauer nicht zusammen mit dem normalen Haushaltsmüll entsorgt werden darf. Wenn der Akku mit den chemischen Symbolen Hg, Cd oder Pb gekennzeichnet ist, liegt der Quecksilber-, Cadmium- oder Blei-Gehalt des Akkus über den in der EG-Richtlinie 2006/66 festgelegten Referenzwerten.

Haftungsausschlussklausel

Bestimmte Inhalte und Dienste, die durch dieses Gerät zugänglich sind, sind Eigentum von Dritten und durch Urheberrechts-, Patent-, Markenrechts- und/oder andere Gesetze zum Schutz von geistigem Eigentum geschützt. Solche Inhalte und Dienste werden nur zu Ihrer privaten, nicht gewerblichen Nutzung bereitgestellt. Sie dürfen keine Inhalte oder Dienste in einer Weise nutzen, die nicht durch den Eigentümer der Inhalte oder den Dienstanbieter genehmigt wurde. Ohne das Vorstehende einzuschränken, dürfen Sie keine Inhalte oder Dienste, die durch dieses Gerät angezeigt werden, modifizieren, kopieren, erneut veröffentlichen, hochladen, zur Verfügung stellen, übertragen, übersetzen, verkaufen, damit abgeleitete Werke schaffen oder in irgendeiner Weise oder auf irgendeinem Medium verteilen, außer wenn Sie dazu ausdrücklich durch den jeweiligen Eigentümer der Inhalte oder Dienstanbieter autorisiert wurden.

„DIE INHALTE UND DIENSTE DRITTER WERDEN OHNE MÄNGELGEWÄHR BEREITGESTELLT. SAMSUNG ÜBERNIMMT KEINE HAFTUNG FÜR DERART BEREITGESTELLTE INHALTE ODER DIENSTE, WEDER AUSDRÜCKLICH NOCH IMPLIZIT, FÜR KEINE ZWECKE. SAMSUNG WEIST AUSDRÜCKLICH JEGLICHE IMPLIZITE GARANTIE ZURÜCK, EINSCHLIESSLICH, ABER NICHT BESCHRÄNKT AUF, GARANTIEN DER MARKTFÄHIGKEIT ODER EIGNUNG FÜR EINEN BESTIMMTEN ZWECK. SAMSUNG ÜBERNIMMT KEINE GARANTIE FÜR DIE FEHLERFREIHEIT, GÜLTIGKEIT, RECHTZEITIGKEIT, RECHTMÄSSIGKEIT ODER VOLLSTÄNDIGKEIT VON IRGENDWELCHEN INHALTEN ODER DIENSTEN, DIE DURCH DIESES GERÄT VERFÜGBAR GEMACHT WERDEN, UND UNTER KEINEN UMSTÄNDEN, EINSCHLIESSLICH VON FAHRLÄSSIGKEIT, IST SAMSUNG HAFTBAR, WEDER AUS VERTRAG NOCH AUS UNERLAUBTER HANDLUNG, FÜR IRGENDWELCHE DIREKTE, INDIREKTE, NEBEN-, BESONDERE ODER FOLGESCHÄDEN, ANWALTSGEBÜHREN, KOSTEN ODER IRGENDWELCHE ANDERE SCHÄDEN, DIE AUS ODER IN VERBINDUNG MIT IRGENDWELCHEN DARIN ENTHALTENEN INFORMATIONEN ODER ALS EIN ERGEBNIS DER VERWENDUNG IRGENDWELCHER INHALTE ODER DIENSTE DURCH SIE ODER DRITTE ENTSTEHEN, SELBST WENN SAMSUNG AUF DIE MÖGLICHKEIT DERARTIGER SCHÄDEN HINGEWIESEN WURDE."

Dienste Dritter können jederzeit beendet oder unterbrochen werden. Samsung gibt keine Erklärung ab und übernimmt keine Garantie, dass irgendwelche Inhalte oder Dienste für irgendeine Zeitdauer verfügbar bleiben werden. Inhalte und Dienste werden von Dritten mit der Hilfe von Netzen und Übertragungseinrichtungen übertragen, über die Samsung keine Kontrolle hat. Ohne die Allgemeingültigkeit dieser Haftungsausschlussklausel einzuschränken, weist Samsung ausdrücklich jegliche Verantwortung oder Haftung für irgendwelche Unterbrechungen oder Aussetzungen von irgendwelchen Inhalten oder Diensten, die durch dieses Gerät verfügbar gemacht werden, zurück.

Samsung ist weder verantwortlich noch haftbar für Kundendienste, die zu den Inhalten und Diensten in Beziehung stehen. Jegliche Fragen oder Anforderungen nach Diensten, die zu den Inhalten oder Diensten in Beziehung stehen, sind direkt an die jeweiligen Inhalts- und Dienstanbieter zu richten.

Gleichspannung : Dieses Symbol gibt an, dass es sich bei der damit markierten Nennspannung um Gleichspannung handelt.

Πληροφορίες ασφαλείας

Διαβάστε τις παρούσες σημαντικές οδηγίες ασφάλειας προτού χρησιμοποιήσετε την συσκευή. Περιέχουν γενικές πληροφορίες για την ασφάλεια των συσκευών και μπορεί να περιλαμβάνουν περιεχόμενο, το οποίο δεν ισχύει για τη συσκευή σας. Τηρείτε τις πληροφορίες προειδοποίησης και προσοχής ώστε να εμποδίζετε τραυματισμούς σε εσάς ή σε άλλους και βλάβη στη συσκευή σας.

Ο όρος "συσκευή" αναφέρεται στα ακουστικά, τη θήκη φόρτισης, το καλώδιο, τα στοιχεία που παρέχονται με το προϊόν και τυχόν αξεσουάρ που είναι εγκεκριμένα από τη Samsung και χρησιμοποιούνται με το προϊόν.

Προειδοποίηση

Αποτυχία συμμόρφωσης με τις προειδοποιήσεις ασφαλείας και τους κανονισμούς μπορεί να προκαλέσει σοβαρό τραυματισμό ή θάνατο

Μη χρησιμοποιείτε καλώδια ρεύματος ή βύσματα που έχουν υποστεί ζημιά, ή χαλαρές ηλεκτρικές πρίζες

Μη ασφαλείς συνδέσεις μπορούν να προκαλέσουν ηλεκτροπληξία ή πυρκαγιά.

Μην αγγίζετε τη συσκευή, τα καλώδια ρεύματος, τα βύσματα, ή την ηλεκτρική πρίζα με βρεγμένα χέρια ή άλλα βρεγμένα μέρη του σώματος

Κάτι τέτοιο ενδέχεται να προκαλέσει ηλεκτροπληξία.

Μην τραβάτε το καλώδιο ρεύματος υπερβολικά κατά την αποσύνδεσή του

Κάτι τέτοιο ενδέχεται να προκαλέσει ηλεκτροπληξία ή πυρκαγιά.

Μην τσακίζετε και μην προκαλείτε ζημιά στο καλώδιο ρεύματος

Κάτι τέτοιο ενδέχεται να προκαλέσει ηλεκτροπληξία ή πυρκαγιά.

Μην χρησιμοποιείτε τη συσκευή με βρεγμένα χέρια ενώ φορτίζεται η συσκευή

Κάτι τέτοιο ενδέχεται να προκαλέσει ηλεκτροπληξία.

Μην συνδέετε απευθείας μαζί τους θετικούς και αρνητικούς ακροδέκτες του φορτιστή

Κάτι τέτοιο μπορεί να προκαλέσει πυρκαγιά ή σοβαρό τραυματισμό.

Μην χρησιμοποιείτε τη συσκευή σας σε υπαίθριο χώρο κατά τη διάρκεια καταιγίδας

Κάτι τέτοιο ενδέχεται να οδηγήσει σε ηλεκτροπληξία ή δυσλειτουργία της συσκευής.

Χρησιμοποιείτε μπαταρίες, φορτιστές, αξεσουάρ και αναλώσιμα που έχουν εγκριθεί από τον κατασκευαστή

- Η χρήση μπαταριών ή φορτιστών γενικής χρήσης μπορεί να μειώσει τη διάρκεια ζωής της συσκευής σας ή να προκαλέσει βλάβη στη συσκευή. Ενδέχεται επίσης να προκαλέσει ηλεκτροπληξία ή να προκαλέσει έκρηξη της μπαταρίας.

- Χρησιμοποιείτε μόνο φορτιστή εγκεκριμένα από τη Samsung, που έχουν σχεδιαστεί ειδικά για τη συσκευή σας. Μη συμβατή μπαταρία και φορτιστής μπορεί να προκαλέσουν σοβαρούς τραυματισμούς ή ζημιές στη συσκευή σας.
- Η Samsung δεν μπορεί να είναι υπεύθυνη για την ασφάλεια του χρήστη όταν χρησιμοποιούνται αξεσουάρ ή αναλώσιμα που δεν έχουν εγκριθεί από την Samsung.

Μη μεταφέρετε τη συσκευή σας στην πίσω τσέπη του παντελονιού σας ή στη μέση σας

- Η συσκευή μπορεί να υποστεί ζημιά, να εκραγεί ή να προκληθεί πυρκαγιά αν ασκηθεί πάνω της υπέρμετρη πίεση.
- Μπορεί να τραυματιστείτε αν πέσει κάποιος πάνω σας ή πέσετε.

Μην εκθέτετε τη συσκευή σε πτώσεις ή υπερβολικές προσκρούσεις

- Αυτό μπορεί να επιφέρει βλάβη στη συσκευή ή την μπαταρία σας, ή να προκαλέσει δυσλειτουργία της συσκευής ή να επιβραχύνει τη διάρκεια ζωής της.
- Αυτό μπορεί επίσης να προκαλέσει υπερθέρμανση, έκρηξη, πυρκαγιά ή άλλους κινδύνους.

Μεταχειριστείτε και απορρίψτε τη συσκευή και το φορτιστή με προσοχή

- Μην πετάτε ποτέ την μπαταρία ή τη συσκευή στη φωτιά. Ποτέ μην τοποθετείτε την μπαταρία ή τη συσκευή επάνω ή μέσα σε θερμαντικές συσκευές, όπως φούρνους μικροκυμάτων, ηλεκτρικές κουζίνες ή καλοριφέρ. Η συσκευή ενδέχεται να εκραγεί αν υπερθερμανθεί. Εφαρμόζετε όλους τους τοπικούς κανονισμούς κατά την απόρριψη χρησιμοποιημένης μπαταρίας ή συσκευής.
- Ποτέ μην σπάτε και μην τρυπάτε τη συσκευή.
- Μην εκθέτετε τη συσκευή σε υψηλή εξωτερική πίεση, καθώς μπορεί να προκύψει εσωτερικό βραχυκύκλωμα και υπερθέρμανση.

Προστατεύστε τη συσκευή, την μπαταρία και το φορτιστή από βλάβη

- Αποφεύγετε να εκθέτετε τη συσκευή και την μπαταρία σε υπερβολικά χαμηλές ή υπερβολικά υψηλές θερμοκρασίες.
- Οι ακραίες θερμοκρασίες μπορεί να βλάψουν τη συσκευή και να μειώσουν τη δυνατότητα φόρτισης και τη διάρκεια ζωής της συσκευής και της μπαταρίας.
- Ποτέ μη χρησιμοποιείτε φορτιστή που έχει υποστεί ζημιά.

Μην τοποθετείτε τη συσκευή σας κοντά ή μέσα σε θερμαντικές συσκευές, φούρνους μικροκυμάτων, μαγειρικές συσκευές ή δοχεία υψηλής πίεσης

- Η μπαταρία μπορεί να παρουσιάσει διαρροή.
- Η συσκευή μπορεί να υπερθερμανθεί και να προκαλέσει πυρκαγιά.

Μην χρησιμοποιείτε και μην φυλάσσετε τη συσκευή σας σε χώρους με υψηλή συγκέντρωση σκόνης ή αερομεταφερόμενων σωματιδίων

Η σκόνη ή τα ξένα υλικά μπορούν να προκαλέσουν δυσλειτουργία της συσκευής σας και ενδέχεται να οδηγήσουν σε πυρκαγιά ή ηλεκτροπληξία.

Αποτρέψτε την επαφή της θύρας φορτιστή και του μικρού άκρου του φορτιστή με αγώγιμα υλικά, όπως υγρά, σκόνη, μεταλλικές σκόνες και τρίμματα μολυβιού. Μην αγγίζετε τη θύρα φορτιστή με αιχμηρά εργαλεία ή μην προκαλείτε χτυπήματα στη θύρα φορτιστή

Τα αγώγιμα υλικά μπορεί να προκαλέσουν βραχυκύκλωμα ή διάβρωση των τερματικών με αποτέλεσμα έκρηξη ή πυρκαγιά.

Όταν χρησιμοποιείτε τον ασύρματο φορτιστή μην τοποθετείτε ξένα αντικείμενα όπως μεταλλικά αντικείμενα, μαγνήτες και κάρτες με μαγνητική λωρίδα μεταξύ της συσκευής και του ασύρματου φορτιστή

Η συσκευή μπορεί να μην φορτιστεί σωστά ή μπορεί να υπερθερμανθεί.

Μη δαγκώνετε και μη γλείφετε τη συσκευή ή την μπαταρία

- Κάτι τέτοιο ενδέχεται να προκαλέσει ζημιά στη συσκευή ή να οδηγήσει σε έκρηξη ή πυρκαγιά.
- Παιδιά ή ζώα μπορούν να πνιγούν εάν καταπιούν μικρά εξαρτήματα.
- Αν η συσκευή χρησιμοποιείται από παιδιά, βεβαιωθείτε ότι την χρησιμοποιούν με τον κατάλληλο τρόπο.

Μην εισάγετε τη συσκευή ή τα παρεχόμενα αξεσουάρ στα μάτια, αυτιά ή στόμα

Κάτι τέτοιο μπορεί να προκαλέσει ασφυξία ή σοβαρούς τραυματισμούς.

Μη χρησιμοποιείτε μια μπαταρία ιόντων-λιθίου (Li-Ion) που έχει υποστεί ζημιά ή παρουσιάζει διαρροή

Για την ασφαλή απόρριψη της μπαταρίας ιόντων-λιθίου, επικοινωνήστε με το πλησιέστερο εξουσιοδοτημένο επισκευαστικό κέντρο.

Η συσκευή και ορισμένα αξεσουάρ (πωλούνται ξεχωριστά) περιέχουν μαγνήτες. Η Αμερικανική Καρδιολογική Εταιρεία (ΗΠΑ) και ο Ρυθμιστικός Οργανισμός Φαρμάκων και Προϊόντων Ιατροφαρμακευτικής Περίθαλψης (ΗΒ) προειδοποιούν ότι οι μαγνήτες μπορούν να επηρεάσουν τη λειτουργία των εμφυτευμένων βηματοδοτών, καρδιοανατάκτες, απινιδωτές, ενέσεις ινσουλίνης με αντλία, ή άλλες ηλεκτρικές ιατρικές συσκευές (γενικά, «Ιατρικές Συσκευές») μέχρι του μεγέθους των 15 εκ. (6 ίντσες). Αν χρησιμοποιείτε κάποια από αυτές τις Ιατρικές Συσκευές, ΜΗΝ ΧΡΗΣΙΜΟΠΟΙΕΙΤΕ ΤΗ ΣΥΣΚΕΥΗ ΑΥΤΗ ΚΑΙ ΟΡΙΣΜΕΝΑ ΑΞΕΣΟΥΑΡ (ΠΩΛΟΥΝΤΑΙ ΞΕΧΩΡΙΣΤΑ) ΕΚΤΟΣ ΕΑΝ ΕΧΕΤΕ ΠΡΟΗΓΟΥΜΕΝΑ ΣΥΜΒΟΥΛΕΥΤΕΙ ΤΟΝ ΘΕΡΑΠΟΝΤΑ ΙΑΤΡΟ ΣΑΣ

Προσοχή

Αποτυχία συμμόρφωσης με τις υποδείξεις προσοχής για την ασφάλεια και τους κανονισμούς μπορεί να προκαλέσει τραυματισμό ή υλικές ζημιές

Μη χρησιμοποιείτε τη συσκευή σας κοντά σε άλλες ηλεκτρονικές συσκευές

- Οι περισσότερες ηλεκτρονικές συσκευές χρησιμοποιούν σήματα ραδιοσυχνοτήτων. Η συσκευή σας ενδέχεται να προκαλεί παρεμβολές σε άλλες ηλεκτρονικές συσκευές.
- Συσκευές με ηχεία είναι ιδιαιτέρως ευαίσθητες σε παρεμβολές.

Μη χρησιμοποιείτε τη συσκευή σας σε νοσοκομείο, σε αεροσκάφος ή σε αυτοκινητιστικό εξοπλισμό στον οποίο η συσκευή μπορεί να προκαλέσει παρεμβολές μέσω ραδιοσυχνοτήτων

- Αποφεύγετε να χρησιμοποιείτε τη συσκευή σας σε ακτίνα 15 εκ. από ένα βηματοδότη, αν είναι εφικτό, καθώς η συσκευή σας ενδέχεται να προκαλεί παρεμβολές στο βηματοδότη.
- Για να ελαχιστοποιείτε τις πιθανές παρεμβολές σε ένα βηματοδότη, χρησιμοποιείτε τη συσκευή σας στην αντίθετη πλευρά του σώματός σας από εκείνη στην οποία βρίσκεται ο βηματοδότης.
- Αν χρησιμοποιείτε ιατρικό εξοπλισμό, επικοινωνήστε με τον κατασκευαστή του εξοπλισμού πριν χρησιμοποιήσετε τη συσκευή σας ώστε να καθορίσετε εάν ο εξοπλισμός θα επηρεαστεί από τις ραδιοσυχνότητες που εκπέμπει η συσκευή.
- Σε αεροσκάφος, η χρήση ηλεκτρονικών συσκευών μπορεί να προκαλέσει παρεμβολές στα ηλεκτρονικά όργανα πλοήγησης του αεροσκάφους. Τηρείτε τους κανονισμούς που παρέχει η αεροπορική εταιρεία και τις οδηγίες του προσωπικού του αεροσκάφους. Σε περιπτώσεις όπου επιτρέπεται η χρήση της συσκευής, πάντα να την χρησιμοποιείτε σε λειτουργία πτήσης.
- Οι ηλεκτρονικές συσκευές στο αυτοκίνητό σας ενδέχεται να δυσλειτουργούν λόγω παρεμβολών ραδιοσυχνότητας από τη συσκευή σας. Επικοινωνήστε με τον κατασκευαστή για περισσότερες πληροφορίες.

Μην εκθέτετε την μπαταρία σε πυκνό καπνό ή αναθυμιάσεις

Κάτι τέτοιο ενδέχεται να προκαλέσει ζημιά στο εξωτερικό της συσκευής ή δυσλειτουργία της.

Αν χρησιμοποιείτε βοήθημα ακοής, επικοινωνήστε με τον κατασκευαστή για πληροφορίες σχετικά με τις παρεμβολές ραδιοσυχνοτήτων

Οι ραδιοσυχνότητες που εκπέμπει η συσκευή σας ενδέχεται να παρεμβάλλονται σε ορισμένα βοηθήματα ακοής. Πριν χρησιμοποιήσετε τη συσκευή σας, επικοινωνήστε με τον κατασκευαστή για να καθορίσετε εάν το βοήθημα ακοής σας θα επηρεαστεί από ραδιοσυχνότητες που εκπέμπει η συσκευή.

Μην χρησιμοποιείτε τη συσκευή σας κοντά σε συσκευές ή μηχανήματα που εκπέμπουν ραδιοσυχνότητες, όπως ηχητικά συστήματα ή πύργους εγκατάστασης ραδιοπομπών

Οι ραδιοσυχνότητες ενδέχεται να προκαλέσουν δυσλειτουργία της συσκευής σας.

Απενεργοποιήστε τη συσκευή σε χώρους όπου υπάρχει κίνδυνος έκρηξης

- Απενεργοποιείτε τη συσκευή σας σε χώρους όπου υπάρχει κίνδυνος έκρηξης.
- Να συμμορφώνεστε πάντοτε με τους κανονισμούς, τις οδηγίες και τα σήματα σε χώρους όπου υπάρχει κίνδυνος έκρηξης.
- Μη χρησιμοποιείτε τη συσκευή σας σε σημεία ανεφοδιασμού καυσίμων (πρατήρια βενζίνης), κοντά σε καύσιμα ή χημικές ουσίες, ή σε χώρους όπου εκτελούνται εκρήξεις.
- Μην αποθηκεύετε ή μεταφέρετε εύφλεκτα υγρά, αέρια ή εκρηκτικά υλικά στον ίδιο χώρο με τη συσκευή σας, τα εξαρτήματα ή τα ανταλλακτικά του.

Αν κάποιο τμήμα της συσκευής σπάσει, εκπέμπει καπνό, ή μυρωδιά καμένου, σταματήστε αμέσως τη χρήση της συσκευής. Χρησιμοποιήστε τη συσκευή και πάλι μόνο αφού έχει επισκευαστεί σε Κέντρο Σέρβις της Samsung

- Το σπασμένο γυαλί ή το ακρυλικό μπορεί να σας τραυματίσει στα χέρια και στο πρόσωπο.
- Όταν η συσκευή εκπέμπει καπνό ή μυρωδιά καμένου, μπορεί να οδηγήσει σε έκρηξη της μπαταρίας ή πυρκαγιά.

Να συμμορφώνεστε με όλες τις προειδοποιήσεις και τους κανονισμούς ασφαλείας όσον αφορά τη χρήση των κινητών συσκευών όταν χρησιμοποιείτε κάποιο όχημα

Όταν οδηγείτε, ο ασφαλής χειρισμός του οχήματος είναι το κύριο μέλημά σας. Μη χρησιμοποιήσετε ποτέ την κινητή συσκευή σας όταν οδηγείτε, απαγορεύεται από το νόμο. Για την ασφάλειά σας και την ασφάλεια των άλλων, να είστε συνετοί και να θυμάστε τις παρακάτω συμβουλές:

- Τοποθετήστε τη συσκευή σας σε κοντινή απόσταση. Βεβαιωθείτε ότι μπορείτε να προσεγγίζετε την ασύρματη συσκευή σας χωρίς να παίρνετε τα μάτια σας από το δρόμο.
- Διακόψτε τις κλήσεις σε περίπτωση κίνησης ή επικίνδυνων καιρικών συνθηκών. Η βροχή, το χιονόνερο, το χιόνι, ο πάγος και η κίνηση μπορεί να είναι επικίνδυνα.
- Μην εγγράφετε φωνητικές σημειώσεις. Η εγγραφή φωνητικών σημειώσεων κατά τη διάρκεια της οδήγησης αποσπά την προσοχή από την κύρια ευθύνη σας που είναι η ασφαλής οδήγηση.
- Απαντάτε εισερχόμενες κλήσεις με χρήση της κοινής λογικής και αξιολογείτε την κυκλοφοριακή κίνηση. Απαντάτε σε εισερχόμενες κλήσεις όταν δεν κινείστε ή πριν μπείτε στην κίνηση. Προσπαθήστε να προγραμματίζετε τις κλήσεις όταν το αυτοκίνητό σας δεν κινείται.
- Μην κάνετε συζητήσεις που προκαλούν άγχος ή συγκίνηση και μπορεί να σας αποσπάσουν την προσοχή. Ενημερώστε το άτομο με το οποίο μιλάτε ότι οδηγείτε.

Φροντίζετε και χρησιμοποιείτε τη συσκευή σας με το σωστό τρόπο

Διατηρείτε τη συσκευή σας στεγνή

- Η υγρασία και τα υγρά μπορούν να προκαλέσουν ζημιά στα εξαρτήματα ή στα ηλεκτρονικά κυκλώματα της συσκευής σας.
- Μην ενεργοποιείτε τη συσκευή σας εάν έχει βραχεί. Αν η συσκευή σας είναι ήδη ενεργοποιημένη, απενεργοποιήστε την (εάν η συσκευή δεν απενεργοποιείται, αφήστε την όπως είναι). Κατόπιν, σκουπίστε τη συσκευή με μια πετσέτα και παραδώστε την σε ένα επισκευαστικό κέντρο.
- Αυτή η συσκευή διαθέτει ενσωματωμένους δείκτες υγρών. Αν η συσκευή σας υποστεί ζημιές από νερό μπορεί να μην καλύπτεται από την εγγύηση του κατασκευαστή.

Φυλάσσετε τη συσκευή σας μόνο σε επίπεδες επιφάνειες

Αν η συσκευή σας πέσει, μπορεί να υποστεί ζημιά.

Η συσκευή μπορεί να χρησιμοποιείται σε χώρους με θερμοκρασία περιβάλλοντος 0 °C έως 35 °C. Μπορείτε να αποθηκεύετε τη συσκευή σε θερμοκρασία περιβάλλοντος -20 °C έως 50 °C. Η χρήση ή αποθήκευση της συσκευής εκτός του προτεινόμενου εύρους θερμοκρασιών μπορεί να προκαλέσει ζημιά στη συσκευή ή να μειώσει τη διάρκεια ζωής της μπαταρίας

- Μην αποθηκεύετε τη συσκευή σας σε υπερβολικά ζεστούς χώρους, όπως στο εσωτερικό ενός αυτοκινήτου το καλοκαίρι. Κάτι τέτοιο ενδέχεται να προκαλέσει ζημιά της συσκευής ή να προκαλέσει έκρηξη της μπαταρίας.
- Μην εκθέτετε τη συσκευή σας στην άμεση ηλιακή ακτινοβολία για παρατεταμένα χρονικά διαστήματα (στο ταμπλό του αυτοκινήτου, παραδείγματος χάριν).

Μην φυλάσσετε τη συσκευή σας μαζί με μεταλλικά αντικείμενα όπως κέρματα, κλειδιά και κολιέ

- Η συσκευή σας μπορεί να γρατζουνιστεί ή να παρουσιάσει βλάβη.
- Εάν οι τερματικοί ακροδέκτες της μπαταρίας έρθουν σε επαφή με μεταλλικά αντικείμενα, ενδέχεται να προκληθεί πυρκαγιά.

Μην τοποθετείτε τη συσκευή σας κοντά σε μαγνητικά πεδία

- Η συσκευή σας μπορεί να δυσλειτουργεί ή η μπαταρία μπορεί να εκφορτιστεί λόγω της έκθεσης σε μαγνητικά πεδία.
- Οι κάρτες που διαθέτουν μαγνητική ταινία, όπως οι πιστωτικές κάρτες, οι τηλεφωνικές κάρτες, τα βιβλιάρια λογαριασμών και οι κάρτες επιβίβασης, ενδέχεται να υποστούν ζημιά από τα μαγνητικά πεδία.

Αποφύγετε την επαφή με τη συσκευή όταν υπερθερμαίνεται. Αν δεν το κάνετε μπορεί να προκληθούν εγκαύματα χαμηλής θερμοκρασίας, κοκκίνισμα και χρωματισμός του δέρματος

- Προσέξτε να μην υπερθερμανθεί η συσκευή όταν την χρησιμοποιείτε για παρατεταμένες χρονικές περιόδους και αποφύγετε την παρατεταμένη επαφή με το δέρμα.
- Μην κάθεστε πάνω στη συσκευή σας και μην την φέρνετε σε απευθείας επαφή με το δέρμα σας για παρατεταμένες χρονικές περιόδους ενώ φορτίζει ή είναι συνδεδεμένη με πηγή ρεύματος.
- Η ανοχή της υψηλής θερμοκρασίας διαφέρει ανάλογα με το άτομο. Λαμβάνετε ιδιαίτερες προφυλάξεις σχετικά με τη χρήση από παιδιά, ηλικιωμένους και άτομα με ειδικές παθήσεις.

Προστατεύετε την ακοή και τα αυτιά σας κατά τη χρήση ακουστικών

- Η υπερβολική έκθεση σε ήχους υψηλής έντασης μπορεί να προκαλέσει βλάβη στην ακοή.
- Η έκθεση σε ήχους υψηλής έντασης ενώ περπατάτε μπορεί να αποσπάσει την προσοχή σας και να προκαλέσει ατύχημα.
- Μειώνετε πάντοτε την ένταση πριν χρησιμοποιήσετε τα ακουστικά και χρησιμοποιείτε μόνο την ελάχιστη ρύθμιση έντασης που είναι απαραίτητη για να ακούτε τις συνομιλίες σας ή μουσική.
- Σε ξηρό περιβάλλον, μπορεί να συσσωρευτεί στατικός ηλεκτρισμός στα ακουστικά. Αποφύγετε τη χρήση των ακουστικών σε ξηρό περιβάλλον ή αγγίξτε ένα μεταλλικό αντικείμενο ώστε να εκφορτιστεί ο στατικός ηλεκτρισμός πριν τη χρήση των ακουστικών.
- Μην χρησιμοποιείτε σετ ακουστικών κατά την οδήγηση αυτοκινήτου ή μηχανής. Κάτι τέτοιο ενδέχεται να αποσπάσει την προσοχή σας και να προκαλέσει ατύχημα ή ενδέχεται να είναι παράνομο ανάλογα με τη γεωγραφική περιοχή σας.

Να είστε προσεκτικοί όταν χρησιμοποιείτε τη συσκευή καθώς περπατάτε ή μετακινείστε

Γνωρίζετε πάντοτε το περιβάλλον σας για να μην προκαλέσετε τραυματισμό στον εαυτό σας ή σε άλλους.

Μην βάφετε και μην τοποθετείτε αυτοκόλλητα στη συσκευή σας

Αν είστε αλλεργικός στη βαφή ή στα μεταλλικά εξαρτήματα της συσκευής, ενδέχεται να έχετε φαγούρα, έκζεμα ή πρήξιμο του δέρματος. Αν συμβεί αυτό, διακόψτε τη χρήση της συσκευής και συμβουλευθείτε το γιατρό σας.

Τοποθετήστε τις κινητές συσκευές και τον εξοπλισμό με προσοχή

Μην τοποθετείτε τη συσκευή και τα αξεσουάρ της κοντά ή στην περιοχή έκπτυξης των αερόσακων. Συσκευή που δεν έχει τοποθετηθεί σωστά μπορεί να προκαλέσει σοβαρό τραυματισμό αν οι αερόσακοι ανοίξουν απότομα.

Μην εκθέτετε τη συσκευή σας σε πτώσεις ή προσκρούσεις

- Η συσκευή σας μπορεί να παρουσιάσει ζημιά ή δυσλειτουργία.
- Η συσκευή σας, αν λυγίσει ή παραμορφωθεί, μπορεί να παρουσιάσει βλάβη ή ορισμένα εξαρτήματα ενδέχεται να δυσλειτουργούν.

Εξασφαλίστε τη μέγιστη διάρκεια ζωής για την μπαταρία και το φορτιστή σας

- Οι μπαταρίες ενδέχεται να δυσλειτουργούν αν δεν χρησιμοποιούνται για παρατεταμένες χρονικές περιόδους.
- Με τον καιρό, η συσκευή που δεν χρησιμοποιείται αποφορτίζεται και πρέπει να φορτιστεί ξανά πριν από τη χρήση.
- Αποσυνδέετε το φορτιστή από το ρεύμα όταν δεν χρησιμοποιείται.
- Χρησιμοποιείτε την μπαταρία μόνο για τους σκοπούς που προορίζεται.
- Τηρείτε όλες τις οδηγίες του παρόντος εγχειριδίου ώστε να διασφαλιστεί η μακρύτερη δυνατή διάρκεια ζωής της συσκευής και της μπαταρίας σας. Ζημιές ή κακή απόδοση που προκαλούνται από αποτυχία τήρησης των προειδοποιήσεων και οδηγιών μπορούν να ακυρώσουν την εγγύηση του κατασκευαστή.
- Η συσκευή σας μπορεί να υποστεί φθορά με την πάροδο του χρόνου. Ορισμένα μέρη και επισκευές καλύπτονται από την εγγύηση εντός της περιόδου ισχύος, αλλά ζημιές ή υποβάθμιση που προκαλούνται από τη χρήση μη εγκεκριμένων αξεσουάρ δεν καλύπτονται.

Μην αποσυναρμολογείτε, τροποποιείτε ή επισκευάζετε τη συσκευή σας

- Τυχόν αλλαγές ή τροποποιήσεις στη συσκευή σας ενδέχεται να προκαλέσουν ακύρωση της εγγύησης του κατασκευαστή. Αν η συσκευή σας χρειάζεται σέρβις, παραδώστε την σε ένα κέντρο επισκευών της Samsung.
- Μην αποσυναρμολογείτε ή τρυπάτε τη συσκευή διότι υπάρχει κίνδυνος έκρηξης ή πυρκαγιάς.

Κατά τον καθαρισμό της συσκευής σας, προσέξτε τα παρακάτω

- Σκουπίστε τη συσκευή σας με μαλακό και στεγνό πανί και αφαιρέστε τυχόν κερί των αυτιών ή κατάλοιπα από το δέκτη με το βουρτσάκι ή άλλα εργαλεία.
- Καθαρίστε τους τερματικούς ακροδέκτες της μπαταρίας με ένα στεγνό πανί.
- Μη χρησιμοποιείτε χημικά ή απορρυπαντικά. Κάτι τέτοιο ενδέχεται να αποχρωματίσει ή να διαβρώσει το εξωτερικό της συσκευής ή ενδέχεται να οδηγήσει σε ηλεκτροπληξία ή πυρκαγιά.
- Εμποδίστε τη συσκευή να εκτίθεται σε σκόνη, ιδρώτα, μελάνι, λάδι και χημικά προϊόντα όπως καλλυντικά, αντιβακτηριακό σπρέι, καθαριστικό χεριών, απορρυπαντικό και εντομοκτόνα. Τα εξωτερικά και εσωτερικά μέρη της συσκευής μπορεί να υποστούν ζημιά ή θα μπορούσε να καταλήξει σε κακή απόδοση. Αν η συσκευή σας εκτεθεί σε οποιαδήποτε από τις προαναφερόμενες ουσίες, χρησιμοποιήστε μαλακό πανί χωρίς χνούδι για να την καθαρίσετε.

Μη χρησιμοποιείτε τη συσκευή για οτιδήποτε άλλο εκτός από την ενδεδειγμένη χρήση της

Η συσκευή σας ενδέχεται να παρουσιάσει δυσλειτουργία.

Μην ενοχλείτε τους άλλους όταν χρησιμοποιείτε τη συσκευή σε δημόσιους χώρους

Το σέρβις της συσκευής σας θα πρέπει να γίνεται μόνο από εξουσιοδοτημένο προσωπικό

Αν το σέρβις γίνει από μη εξουσιοδοτημένο προσωπικό ενδέχεται να προκληθεί ζημιά στη συσκευή και η εγγύηση του κατασκευαστή θα πάψει να ισχύει.

Μην διανέμετε υλικό που προστατεύεται από πνευματικά δικαιώματα

Μην διανέμετε υλικό που προστατεύεται από πνευματικά δικαιώματα χωρίς την άδεια των ιδιοκτητών του περιεχομένου. Κάτι τέτοιο ενδέχεται να παραβιάζει τη νομοθεσία περί πνευματικών δικαιωμάτων. Ο κατασκευαστής δεν ευθύνεται για τυχόν νομικά θέματα που προκαλούνται από την παράνομη χρήση εκ μέρους του χρήστη υλικού που καλύπτεται από πνευματικά δικαιώματα.

Σωστή απόρριψη αυτού του προϊόντος

(Απόβλητα Ηλεκτρικού & Ηλεκτρονικού Εξοπλισμού)

Αυτό το σήμα που εμφανίζεται επάνω στο προϊόν, στα εξαρτήματά του ή στα εγχειρίδια που το συνοδεύουν, υποδεικνύει ότι το προϊόν και τα ηλεκτρονικά του εξαρτήματα (π.χ. φορτιστής, ακουστικά, καλώδιο USB) δεν θα πρέπει να απορρίπτονται μαζί με τα υπόλοιπα οικιακά απορρίμματα.

Προκειμένου να αποφευχθούν ενδεχόμενες βλαβερές συνέπειες στο περιβάλλον ή την υγεία εξαιτίας της ανεξέλεγκτης διάθεσης απορριμμάτων, σας παρακαλούμε να διαχωρίσετε αυτά τα προϊόντα από άλλους τύπους απορριμμάτων και να τα ανακυκλώσετε, ώστε να βοηθήσετε στην βιώσιμη επαναχρησιμοποίηση των υλικών πόρων.

Οι οικιακοί χρήστες θα πρέπει να έλθουν σε επικοινωνία είτε με το κατάστημα απ' όπου αγόρασαν αυτό το προϊόν, είτε με τις κατά τόπους υπηρεσίες, προκειμένου να πληροφορηθούν τις λεπτομέρειες σχετικά με τον τόπο και τον τρόπο με τον οποίο μπορούν να δώσουν αυτά τα προϊόντα για ασφαλή προς το περιβάλλον ανακύκλωση.

Οι επιχειρήσεις-χρήστες θα πρέπει να έλθουν σε επαφή με τον προμηθευτή τους και να ελέγξουν τους όρους και τις προϋποθέσεις του συμβολαίου αγοράς. Αυτό το προϊόν και τα ηλεκτρονικά του εξαρτήματα δεν θα πρέπει να αναμιγνύονται με άλλα συνηθισμένα απορρίμματα προς διάθεση.

Σωστή απόρριψη των μπαταριών αυτού του προϊόντος

Αυτή η επισήμανση πάνω στη μπαταρία, το εγχειρίδιο ή τη συσκευασία υποδεικνύει ότι οι μπαταρίες αυτού του προϊόντος δεν πρέπει να απορρίπτονται μαζί με άλλα οικιακά απορρίμματα στο τέλος του κύκλου ζωής τους. Όπου υπάρχουν, τα χημικά σύμβολα Hg, Cd ή Pb υποδεικνύουν ότι η μπαταρία περιέχει υδράργυρο, κάδμιο ή μόλυβδο πάνω από τα επίπεδα αναφοράς της ΕΚ 2006/66.

Αποποίηση

Ορισμένα περιεχόμενα και υπηρεσίες που είναι προσβάσιμα μέσω αυτής της συσκευής ανήκουν σε τρίτους και προστατεύονται από πνευματικά δικαιώματα, διπλώματα ευρεσιτεχνίας, εμπορικά σήματα και άλλους νόμους περί πνευματικής ιδιοκτησίας. Περιεχόμενα και υπηρεσίες αυτού του είδους παρέχονται αποκλειστικά για προσωπική, μη εμπορική χρήση. Δεν επιτρέπεται να χρησιμοποιήσετε οποιοδήποτε από τα περιεχόμενα ή τις υπηρεσίες με τρόπο μη εγκεκριμένο από τον ιδιοκτήτη του περιεχομένου ή τον παροχέα υπηρεσιών. Χωρίς περιορισμό των ανωτέρω, εκτός αν υπάρχει ρητή εξουσιοδότηση από τον αντίστοιχο ιδιοκτήτη περιεχομένου ή παροχέα υπηρεσιών, δεν επιτρέπεται να τροποποιήσετε, αντιγράψετε, επανεκδώσετε, μεταφορτώσετε, δημοσιεύσετε, μεταβιβάσετε, μεταφράσετε, πωλήσετε, δημιουργήσετε παράγωγες εργασίες, εκμεταλλευτείτε ή διανείμετε με οποιονδήποτε τρόπο ή μέσο οποιοδήποτε από τα περιεχόμενα ή τις υπηρεσίες που εμφανίζονται μέσω αυτής της συσκευής.

"ΤΑ ΠΕΡΙΕΧΟΜΕΝΑ ΚΑΙ ΟΙ ΥΠΗΡΕΣΙΕΣ ΤΡΙΤΩΝ ΠΑΡΕΧΟΝΤΑΙ "ΩΣ ΕΧΟΥΝ". Η SAMSUNG ΔΕΝ ΕΓΓΥΑΤΑΙ ΓΙΑ ΤΑ ΠΕΡΙΕΧΟΜΕΝΑ Ή ΤΙΣ ΥΠΗΡΕΣΙΕΣ ΠΟΥ ΠΑΡΕΧΟΝΤΑΙ, ΡΗΤΑ Ή ΣΙΩΠΗΡΑ, ΓΙΑ ΟΠΟΙΟΝΔΗΠΟΤΕ ΣΚΟΠΟ. Η SAMSUNG ΡΗΤΑ ΑΠΟΠΟΙΕΙΤΑΙ ΤΥΧΟΝ ΥΠΟΝΟΟΥΜΕΝΕΣ ΕΓΓΥΗΣΕΙΣ, ΣΥΜΠΕΡΙΛΑΜΒΑΝΟΜΕΝΩΝ, ΜΕΤΑΞΥ ΑΛΛΩΝ, ΕΓΓΥΗΣΕΩΝ ΕΜΠΟΡΕΥΣΙΜΟΤΗΤΑΣ Ή ΚΑΤΑΛΛΗΛΟΤΗΤΑΣ ΓΙΑ ΣΥΓΚΕΚΡΙΜΕΝΟ ΣΚΟΠΟ. Η SAMSUNG ΔΕΝ ΕΓΓΥΑΤΑΙ ΤΗΝ ΑΚΡΙΒΕΙΑ, ΕΓΚΥΡΟΤΗΤΑ, ΕΠΙΚΑΙΡΟΤΗΤΑ, ΝΟΜΙΜΟΤΗΤΑ Ή ΑΚΕΡΑΙΟΤΗΤΑ ΟΠΟΙΟΥΔΗΠΟΤΕ ΠΕΡΙΕΧΟΜΕΝΟΥ Ή ΥΠΗΡΕΣΙΑΣ ΠΟΥ ΔΙΑΤΙΘΕΤΑΙ ΜΕΣΩ ΑΥΤΗΣ ΤΗΣ ΣΥΣΚΕΥΗΣ ΚΑΙ ΣΕ ΚΑΜΙΑ ΠΕΡΙΠΤΩΣΗ, ΣΥΜΠΕΡΙΛΑΜΒΑΝΟΜΕΝΗΣ ΤΗΣ ΑΜΕΛΕΙΑΣ, Η SAMSUNG ΔΕΝ ΕΙΝΑΙ ΥΠΕΥΘΥΝΗ, ΜΕ ΕΝΕΡΓΕΙΑ ΣΥΜΦΩΝΗ Ή ΜΕ ΑΔΙΚΟΠΡΑΞΙΑ, ΓΙΑ ΤΥΧΟΝ ΕΜΜΕΣΕΣ, ΣΥΜΠΤΩΜΑΤΙΚΕΣ, ΕΙΔΙΚΕΣ Ή ΑΠΟΘΕΤΙΚΕΣ ΖΗΜΙΕΣ, ΔΙΚΗΓΟΡΙΚΑ ΕΞΟΔΑ, ΔΑΠΑΝΕΣ Ή ΤΥΧΟΝ ΑΛΛΕΣ ΖΗΜΙΕΣ ΟΙ ΟΠΟΙΕΣ ΠΡΟΚΥΠΤΟΥΝ ΑΠΟ Ή ΣΧΕΤΙΖΟΝΤΑΙ ΜΕ ΠΛΗΡΟΦΟΡΙΕΣ ΠΟΥ ΠΕΡΙΕΧΟΝΤΑΙ Ή ΠΡΟΚΥΠΤΟΥΝ ΑΠΟ ΤΗ ΧΡΗΣΗ ΠΕΡΙΕΧΟΜΕΝΟΥ Ή ΥΠΗΡΕΣΙΑΣ ΑΠΟ ΕΣΑΣ Ή ΤΡΙΤΟΥΣ, ΑΚΟΜΗ ΚΑΙ ΑΝ ΕΙΧΕ ΥΠΑΡΞΕΙ ΕΝΗΜΕΡΩΣΗ ΓΙΑ ΤΟ ΕΝΔΕΧΟΜΕΝΟ ΝΑ ΠΡΟΚΥΨΟΥΝ ΖΗΜΙΕΣ ΑΥΤΟΥ ΤΟΥ ΕΙΔΟΥΣ".

Οι υπηρεσίες τρίτων μπορεί να τερματιστούν ή να διακοπούν οποιαδήποτε στιγμή και η Samsung δεν δηλώνει ούτε εγγυάται ότι οποιοδήποτε περιεχόμενο ή υπηρεσία θα παραμείνουν διαθέσιμα για οποιαδήποτε χρονική περίοδο. Το περιεχόμενο και οι υπηρεσίες μεταβιβάζονται από τρίτους μέσω δικτύων και εγκαταστάσεων μετάδοσης που δεν ελέγχονται από την Samsung. Χωρίς να περιορίζεται η γενικότητα της παρούσας αποποίησης, η Samsung ρητά αποποιείται οποιαδήποτε ευθύνη ή υποχρέωση για διακοπή ή προσωρινή αναβολή οποιουδήποτε περιεχομένου ή υπηρεσίας που διατίθενται μέσω αυτής της συσκευής.

Η Samsung δεν έχει καμία ευθύνη ή υποχρέωση για εξυπηρέτηση πελατών αναφορικά με θέματα που σχετίζονται με περιεχόμενο και υπηρεσίες. Οποιαδήποτε ερώτηση ή αίτηση για εξυπηρέτηση που σχετίζεται με περιεχόμενο ή υπηρεσίες πρέπει να υποβάλλεται απευθείας στους αντίστοιχους παροχείς περιεχομένου και υπηρεσιών.

Ηλεκτρική τάση DC: το σύμβολο αυτό υποδεικνύει ότι η ονομαστική ηλεκτρική τάση που επισημαίνεται με το σύμβολο είναι ηλεκτρική τάση DC.

מידע בנושאי בטיחות

לפני השימוש במכשיר יש לקרוא מידע בטיחות חשוב זה. הוא כולל מידע בטיחות כללי למכשירים וייתכן שחלק ממנו אינו רלוונטי למכשיר שלך. פעל בהתאם לאזהרות ולמידע הבטיחות כדי להימנע מפציעה עצמית, מפציעת אחרים ומנזק למכשיר.

המונח 'מכשיר' מתייחס לאוזניות, מארז טעינה, כבל, הפריטים המסופקים עם המוצר, וכל אביזר מאושר ע"י Samsung הנמצא בשימוש עם מוצר זה.

אזהרה

אי עמידה באזהרות ותקנות הבטיחות עשויה לגרום לפציעה חמורה או מוות

אל תשתמשו בכבלי חשמל או תקעים פגומים, או בשקעי חשמל משוחררים

חיבורים לא בטוחים עשויים לגרום להתחשמלות או לדליקה.

אין לגעת במכשיר, בכבלי החשמל, בחיבורים, בכבלים או בשקע החשמלי עם ידיים רטובות או חלקי גוף רטובים אחרים

שימוש כזה עשוי לגרום להתחשמלות.

אין למשוך את כבל החשמל בכוח בזמן ניתוקו

שימוש כזה עשוי לגרום להתחשמלות או לדליקה.

אל תכופפו או תפגמו בכבל החשמל

שימוש כזה עשוי לגרום להתחשמלות או לדליקה.

אין להשתמש במכשיר בידיים רטובות בזמן טעינת המכשיר

שימוש כזה עשוי לגרום להתחשמלות.

אין לחבר באופן ישיר את שקעי הצד החיובי והשלילי של המטען

פעולה זו עלולה לגרום לשריפה או לפציעה חמורה.

אל תשתמשו במכשיר שלכם בחוץ במהלך סופת רעמים

שימוש כזה עשוי לגרום להתחשמלות או לפעולה לא תקינה של המכשיר.

השתמשו בסוללות, מטענים, אביזרים ופריטים המאושרים על-ידי היצרן

- שימוש בסוללות כלליות או מטענים עשוי לקצר את חייו של המכשיר או לגרום למכשיר שלא לפעול כראוי. כמו כן הם עשויים לגרום לשריפה או לגרום להתפוצצות של הסוללה.
- השתמשו אך ורק במטען המאושר על-ידי Samsung שתוכננו במיוחד למכשיר שלכם. סוללה ומטען לא תואמים עשויים לגרום לפציעה חמורה או לנזק למכשיר.
- Samsung אינה אחראית לבטיחותו של המשתמש בעת שימוש באביזרים או פריטים שאינם מאושרים לשימוש על-ידי Samsung.

אין לשאת את המכשיר בכיסכם האחורי או סביב המותניים

- המכשיר עלול להינזק, להתפוצץ או לגרום לשריפה אם נגרם לחץ חזק מדי על המכשיר.
- אתה עלול להיפצע במידה ותמעד או תיפול.

אין להפיל או לחבוט חזק במכשיר

- זה עלול לגרום נזק למכשיר או לסוללה, לגרום למכשיר להתקלקל או לקצר את אורך חיי המדף.
- זה עלול גם לגרום לחימום יתר, התלקחות, שריפה או לסכנות אחרות.

טפלו במכשיר ובמטען והשליכו אותם באופן הראוי

- לעולם אל תשמידו את הסוללה והמכשיר על-ידי שריפתם. לעולם אל תניחו את הסוללה או המכשיר על מכשירי חימום, כמו תנורי מיקרוגל, תנורי אפיה, או רדיאטורים. המכשיר עלול להתפוצץ כתוצאה מהתחממות יתר. מלאו אחר התקנות המקומיות הנוגעות לסילוק סוללות משומשות או המכשיר.
- לעולם אל תרסקו או תנקבו את המכשיר.
- המנעו מלחשוף את המכשיר ללחצים חיצוניים גבוהים, אשר עשויים לגרום לקצר פנימי ולהתחממות יתר.

הגנו על המכשיר, הסוללה והמטען מפני פגיעה

- המנעו מלחשוף את המכשיר שלכם והסוללה לטמפרטורות נמוכות מידי או גבוהות מידי.
- טמפרטורות קיצוניות עשויות לגרום עיוותים למכשיר ולצמצם את קיבולת הטעינה ואורך החיים של המכשיר שלכם ושל הסוללה.
- אין להשתמש במטען פגום.

אל תאחסנו את המכשיר שלכם בקרבת או בתוך מכשירי חימום, תנורי מיקרוגל, או כלי בישול, או מיכלי לחץ גבוה

- הסוללה עשויה לדלוף.
- המכשיר שלכם עלול להתחמם ולגרום לדליקה.

אל תשתמשו במכשיר שלכם או תאחסנו אותו באזורים בעלי ריכוז גבוה של אבק או חומרים נישאים באוויר

אבק או חומרים זרים עשויים לגרום לפעולה לא תקינה של המכשיר ועשויים לגרום לדליקה או להתחשמלות.

מנע מגע בין יציאת הטעינה והקצה הקטן של המטען עם חומרים מוליכים, כגון נוזלים, אבק, אבקות מתכתיות ועופרת עיפרון. אין לגעת ביציאת הטעינה כלים חדים או לגרום לפגיעה ליציאת הטעינה

חומרים מוליכים עלולים לגרום לקצר או לקורוזיה של החיבורים, והדבר בתורו עלול לגרום לפיצוץ או לשריפה.

אין להניח חומרים זרים כגון חפצים מתכתיים, מגנטים וכרטיסי פס מגנטי בין המכשיר למטען האלחוטי, בזמן שימוש במטען אלחוטי

המכשיר עלול לא להיטען או להתחמם יתר על המידה.

אל תנשכו את המכשיר או הסוללה או תכניסו אותם לפיכם

- פעולה זו עשויה לגרום נזק למכשיר או לגרום לפיצוץ או לדליקה.
- ילדים או בעלי חיים עשויים להחנק מחלקים קטנים.
- במידה וילדים עושים שימוש במכשיר, ודאו שהם משתמשים בו כראוי.

אל תכניסו את המכשיר או האביזרים המסופקים לעיניים, לאוזניים, או לפה

פעולה זו עשויה לגרום לחנק או לפציעה חמורה.

אל תשליכו את סוללת הליטיום איון (Li-Ion) פגומה או דולפת

להשלכה בטוחה של סוללות הליטיום-איון שלכם, צרו קשר עם מרכז השירות המורשה הקרוב אליכם.

המכשיר ואביזרים מסוימים (הנמכרים בנפרד) מכילים מגנטים. אגודת הלב האמריקאית והסוכנות לרגולציית מוצרים רפואיים ובריאות (בריטניה) מזהירות שתיהן כי מגנטים עשויים להשפיע על התפעול של קוצבי לב מושתלים, דפיברילטורים פנימיים, דפיברילטורים, משאבות אינסולין ומכשירים רפואיים אלקטרוניים אחרים (המכונים "מכשיר רפואי) בטווח של 15 ס"מ. אם הנך משתמש של אחד מאותם מכשירים רפואיים, אל תשתמש במכשיר זה ובאביזרים מסוימים (הנמכרים בנפרד), אלא אם כן התייעצת עם רופא

זהירות

אי עמידה באזהרות בטיחות ותקנות אלו עשויה לגרום לפציעה או לנזק לרכוש

אל תשתמשו במכשיר שלכם בקרבת מכשירים אלקטרוניים אחרים

- מרבית המכשירים האלקטרוניים עושים שימוש באותות תדר רדיו. המכשיר שלכם עלול לגרום הפרעה למכשירים אלקטרוניים אחרים.
- מכשירים עם רמקולים מועדים להפרעות.

אל תשתמשו במכשיר בבית חולים, במטוס או בקרבת ציוד רכבי, שיכולה לגרום לו הפרעה מגלי רדיו

- המנעו מלהשתמש במכשיר שלכם בטווח של 15 ס"מ מקוצב-לב, מכיוון שהמכשיר שלכם יכול לגרום הפרעה לקוצב-הלב.
- על-מנת להקטין את הסיכוי להפרעה לקוצב-הלב, השתמשו במכשיר שלכם בצידו המנוגד של גופכם מקוצב-הלב.

- במידה ואתם עושים שימוש בציוד רפואי, צרו קשר עם יצרן הציוד לפני שימוש במכשיר שלכם על-מנת לקבוע האם הוא יושפע מתדר הרדיו שמופק על-ידי המכשיר שלכם.
- כאשר אתם במטוס, שימוש במכשירים אלקטרוניים עשוי לגרום הפרעה למכשירי הניווט האלקטרוניים. עקוב אחר התקנות המסופקות על-ידי חברת התעופה והוראות צוות המטוס. במקרים בהם מותר להשתמש במכשיר, השתמש בו תמיד במצב טיסה.
- מכשירים אלקטרוניים בכלי הרכב שלכם עשויים שלא לפעול כראוי כתוצאה מגלי הרדיו של המכשיר שלכם. למידע נוסף, צרו קשר עם היצרן.

אל תחשפו את המכשיר לריכוז גבוה של עשן או אדים

דבר זה עשוי לגרום נזק למעטה החיצוני של המכשיר או לגרום לפעולה לא תקינה.

במידה ואתם משתמשים במכשיר עזר לשמיעה, צרו קשר עם היצרן לקבלת מידע אודות הפרעות רדיו

תדר הרדיו המופק על-ידי המכשיר שלכם עשוי לגרום הפרעה למספר עזרי שמיעה. לפני שימוש במכשיר שלכם, צרו קשר עם היצרן על-מנת לקבוע האם יושפע מכשיר העזר לשמיעה שלכם מתדרי הרדיו שמפיק המכשיר.

אל תשתמשו במכשיר שלכם בקרבת מכשירים או מנגנונים אשר מפיקים תדרי רדיו, כמו מערכות שמע או מגדלי שידור

תדרי רדיו עשויים לגרום למכשיר שלא לתפקד כיאות.

כבו את המכשיר בסביבה שקיימת בה סכנת פיצוץ

- יש לכבות את המכשיר באיזורים עם פוטנציאל נפיץ.
- הקפידו לציית לתקנות, להוראות ולשילוט בסביבות שקיימת בהן סכנת פיצוץ.

- אל תשתמשו במכשיר שלכם בנקודות תידלוק (תחנות דלק), בקרבת דלקים או כימיקלים, ובאזורים שבהם מתבצעים פיצוצים.
- אל תאחסנו או תשאו נוזלים דליקים, גזים, או חומרים נפיצים באותו תא איחסון עם המכשיר, חלקיו, או אביזריו הנלווים.

אם חלק כלשהו של המכשיר נשבר, עולה באש או מפיץ ריח שרוף, הפסק מיד להשתמש במכשיר. השתמש שוב במכשיר זה רק לאחר שתוקן במרכז שירות של Samsung

- זכוכית או פלסטיק שבורים עשויים לפצוע את ידיכם או פניכם.
- כאשר המכשיר מעלה עשן או מפיץ ריח שרוף, הסוללה עלולה להתפוצץ או להישרף.

צייתו לכל האזהרות ותקנות הבטיחות בנושא שימוש במכשירים ניידים במהלך נהיגה

במהלך נהיגה, האחריות הראשונה שמוטלת עליכם היא תפעול בטוח של הרכב. לעולם אל תשתמשו במכשיר הסלולרי שלכם במהלך נהיגה, במידה והדבר אסור על-פי החוק. לבטיחותכם ולבטיחותם של אחרים, נהגו בשיקול דעת וזיכרו את העצות הבאות:

- מקמו את המכשיר בטווח השגה. אפשרו גישה אל המכשיר האלחוטי שלכם מבלי להסיר את עיניכם מהדרך.
- השהו שיחות בעומסי תנועה או בתנאי מזג אוויר מסוכנים. גשם, בוץ, שלג, קרח ועומסי תנועה יכולים להיות מסוכנים.
- אין להקליט תזכירים קוליים. הקלטת תזכירים קוליים בזמן נהיגה דורשת תשומת לב הנלקחת מהאחריות העיקרית שהנה נהיגה בטוחה.
- ענה לשיחות נכנסות בצורה אחראית והערך את התנועה. ענה לשיחות נכנסות בזמן שאינך נוהג או לפני כניסה לתנועה. נסו לתכנן שיחות כאשר המכונית שלכם נייחת.
- אל תנהלו שיחות מלחיצות או ריגשיות אשר עלולות להסיח את דעתכם. הפנה את תשומת לב האדם שאיתו אתה מדבר לכך כי הוא נוהג.

יש לטפל ולהשתמש במכשיר כהלכה

שימרו את המכשיר שלכם יבש

- לחות וכל סוגי הנוזלים עשויים להזיק לחלקים או למעגלים האלקטרוניים של המכשיר שלכם.
- אל תפעילו את המכשיר שלכם במידה והוא רטוב. אם המכשיר כבר מופעל, יש לכבות אותו (אם המכשיר אינו נכבה, יש להשאיר אותו כמות שהוא). לאחר מכן, ייבשו את המכשיר באמצעות מגבת והביאו אותו למרכז שירות.
- מכשיר זה מצוייד באמצעים לגילוי חדירת מים. נזקי מים שיגרמו למכשיר עלולים לגרום להסרת אחריות היצרן.

אחסנו את המכשיר שלכם על משטחים שטוחים

במידה והמכשיר שלכם יפול, עשוי להגרם לו נזק.

ניתן להשתמש במכשיר במיקומים עם טמפרטורת סביבה הנעה בין 0°C ל-35°C. ניתן לאחסן את המכשיר בטמפרטורת סביבה הנעה בין 20°C- ל-50°C. שימוש או אחסנת המכשיר מחוץ לטווחי טמפרטורה אלו עלול לפגום במכשיר או לקצר את אורך חיי הסוללה

- אל תאחסנו את המכשיר שלכם באזורים חמים מאד כמו בתוך רכב בימי הקיץ. דבר זה עשוי לגרום נזק למכשיר, או לגרום להתפוצצות של הסוללה.
- אל תחשפו את המכשיר שלכם לאור שמש ישיר למשכי זמן ארוכים (כמו על לוח המחוונים של הרכב).

אל תאחסנו את המכשיר שלכם עם עצמים מתכתיים כמו מטבעות, מפתחות ומחרוזות

- המכשיר שלכם עשוי להשרט או עשוי שלא לפעול כיאות.
- במידה וקטבי הסוללה יבואו במגע עם עצמים מתכתיים, הדבר עלול לגרום לדליקה.

אל תאחסנו את המכשיר שלכם בקרבת שדות מגנטיים

- המכשיר שלכם עשוי שלא לפעול כראוי או שטעינת הסוללה תפרק כתוצאה מהחשיפה לשדות מגנטיים.
- כרטיסים מגנטיים, כולל כרטיסי אשראי, כרטיסי חיוג, כרטיסי מעבר ואשרות עליה עשויים להנזק כתוצאה משדות מגנטיים.

הימנע מלגעת במכשיר במידה והמכשיר מתחמם יתר על המידה. אי עמידה באיסורים אלו עלולה לגרום לכוויות טמפרטורה נמוכה, אדמומיות ופיגמנטציה של העור

- היזהר מהתחממות יתר של המכשיר בעת שימוש בפרקי זמן ארוכים והימנע ממגע ממושך עם העור.
- אין לשבת על המכשיר ו/או להימנע ממגע ישיר עם העור בפרקי זמן ממושכים בעת טעינה או חיבור למקור מתח.
- עמידות לטמפרטורות גבוהות משתנה באופן אישי. אנא היזהר במיוחד לגבי שימוש של ילדים, מבוגרים ואנשים עם צרכים מיוחדים.

הגן על שמיעתך ועל אוזניך בעת שימוש באוזניות

- חשיפה ממושכת לעוצמות קול גבוהות עשויה לגרום לנזקי שמיעה.
- חשיפה לעוצמות קול גבוהות בזמן הליכה עשויה להסיח את דעתכם ולגרום לתאונה.

- יש להקפיד תמיד להחליש את עוצמת הקול שימוש באוזניות ולהשתמש רק בעוצמת הקול הנמוכה ביותר הנדרשת לשיחה ולהאזנה למוסיקה.
- בסביבות יבשות, עלול להיווצר באוזניות חשמל סטטי. הימנע משימוש באוזניות בסביבות יבשות או לנגוע בעצם מתכתי על מנת לבצע פריקה של חשמל סטטי לפני השימוש באוזניות.
- אל תשתמשו בדיבורית אישית במהלך נהיגה או רכיבה. שימוש זה עשוי להסיח את תשומת לבכם ולגרום לתאונה, או שעשוי להיות נוגד לחוק בהתאם לאזורכם.

היו זהירים בעת שימוש במכשיר תוך כדי הליכה או תנועה

הקפידו להיות ערים למתרחש סביבכם על-מנת שלא לפצוע את עצמכם או אחרים.

אל תצבעו את המכשיר שלכם או תדביקו עליו מדבקות

במידה ואתם אלרגיים לצבע או לחלקי המתכת של המכשיר, אתם עלולים לסבול מגירודים, אקזמה, או התנפחות של העור. במקרה כזה, הפסיקו להשתמש במכשיר והיוועצו ברופא שלכם.

הקפידו על התקנה נאותה של מכשירים ניידים וציוד נלווה

המנעו מלהציב את המכשיר שלכם והאביזרים בסמוך או בתחום ההתנפחות של כריות אוויר. מכשיר שאינו מונח בצורה נכונה עלול לגרום לפציעה רצינית כאשר כריות האויר מתנפחות במהירות רבה.

אל תפילו את המכשיר שלכם או תגרמו לו להחבט

- המכשיר שלכם עשוי להנזק או עשוי שלא לפעול כראוי.
- במידה ויתקמט או יתעוות, עשוי המכשיר שלכם להנזק או שחלקים שלו עשויים שלא לפעול כראוי.

ודאו משך חיים מירבי של הסוללה והמטען

- סוללות עלולות להתקלקל אם אינן בשימוש במשך זמן רב.
- במשך הזמן, תתרחש פריקה עצמית של מכשירים שאינם בשימוש ויהיה צורך לטעון אותם לפני השימוש.
- נתקו את המטען משקע החשמל כאשר אינו בשימוש.
- השתמשו בסוללה אך ורק לצורך ייעודה המקורי.
- מלאו אחר כל ההוראות במדריך משתמש זה על-מנת להבטיח משך חיים מירבי של המכשיר והסוללה שלכם. נזקים או ביצועים ברמה נמוכה שיגרמו כתוצאה מאי הקפדה על האזהרות וההוראות עשויים להוות הפרה של אחריות היצרן.
- המכשיר שלכם עלול להתבלות במהלך הזמן. מספר חלקים ותיקונים מכוסים על-ידי האחריות כל עוד היא תקפה, אך נזקים או התדרדרות שנגרמו כתוצאה משימוש באביזרים שאינם מאושרים אינם מכוסים.

אל תפרקו, תשנו, או תתקנו את המכשיר

- כל שינוי או עדכון של המכשיר שלכם עשוי להפר את אחריות היצרן. לקבלת שירות, קחו את המכשיר שלכם למרכז השירות של Samsung.
- אין לפרק או לנקב את המכשיר, מכיוון שזה עלול לגרום לפיצוץ או לשריפה.

בעת ניקוי המכשיר שלכם, שימו לב לדברים הבאים

- נגב את המכשיר עם מטלית רכה ויבשה והסר שעוות אוזניים או פסולת מהמקלט עם המברשת או עם כלים אחרים.
- נקה את קצוות הסוללה עם מטלית יבשה.
- אל תשתמשו בחומרים כימיים או תמיסות ניקוי. שימוש בהם עשוי לגרום לשינוי צבע או קורוזיה למעטפת החיצונית של המכשיר ועלול לגרום להתחשמלות או דליקה.

- הימנע מלחשוף את המכשיר לאבק, זיעה, דיו, שמן ומוצרים כימיים כגון מוצרי קוסמקטיקה, ספריי אנטי-בקטריאלי, מנקה ידיים, חומרי ניקוי וקוטלי חרקים. החלק החיצוני של המכשיר וחלקיו הפנימיים עלולים להינזק או שיגרום לביצועים גרועים. אם המכשיר נחשף לאחד מן החומרים שהוזכרו, נקו אותו בעזרת מטלית רכה שאינה מותירה סיבים.

אל תשתמשו במכשיר לכל שימוש מלבד זה שלו הוא יועד

המכשיר שלכם עשוי שלא לתפקד כראוי.

המנעו מלהפריע לאחרים כאשר אתם משתמשים במכשיר בציבור

אפשרו רק לטכנאי מורשה לטפל במכשיר שלכם

טיפול שיבוצע במכשיר שלכם על-ידי טכנאי שאינו מורשה עשוי לגרום לו נזק ולהפר את אחריות היצרן.

אל תפיצו תכנים המוגנים בזכויות יוצרים

אל תפיצו לאחרים חומרים שהקלטתם המוגנים בזכויות יוצרים ללא רשותם של בעלי התכנים. פעולה זו עשויה להוות הפרה של חוקי זכויות היוצרים. היצרן אינו אחראי לכל עניין של חוקיות שיתעורר כתוצאה משימוש לא חוקי של המשתמש בתכנים המוגנים בזכויות יוצרים.

השלכה נכונה של מוצר זה

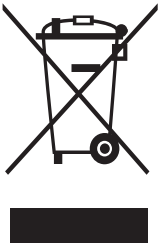

(השלכה של ציוד חשמלי ואלקטרוני)

סימון זה המוצג על המוצר, אביזרים או ספרות, מציין כי אין להשליך את המוצר והאביזרים האלקטרוניים שלו כמו מטען, אוזניות, כבל (USB) עם פסולת ביתית אחרת בסוף חייו השימושיים.

למניעת נזק אפשרי לסביבה או לבריאותם של בני-אדם כתוצאה מהשמדת פסולת לא מבוקרת, נא הפרידו מוצר זה מסוגי פסולת אחרים ומחזרו אותו בהתאם לקידום השימוש מחדש בחומרים ומשאבים.

על משתמשים ביתיים ליצור קשר עם הספק שממנו נרכש המוצר, או עם משרד השלטון המקומי, למידע על היכן וכיצד עליהם להביא את הפריט לצורכי מיחזור בטוח לסביבה.

על משתמשים עסקיים ליצור קשר עם הספק שלהם ולבדוק את הקביעות והתנאים של חוזה הרכישה. אין להשליך את המוצר הזה ואת אביזריו האלקטרוניים יחד עם פסולת מסחרית אחרת.

השלכה נכונה של סוללות במוצר זה

סימון זה על הסוללה, מדריך המשתמש או האריזה, מציין כי אין להשליך את הסוללות שבמוצר זה עם פסולת ביתית בתום תקופת השימוש בהן. הסימונים הכימיים Hg, Cd או Pb מציינים שהסוללה מכילה כספית, קדמיום או עופרת מעל לערכים המוגדרים במדריך EC 2006/66.

מידע אודות הצהרת הסרת אחריות

התכנים והשירותים המוצעים במכשיר זה הינם מוגנים על-ידי זכויות יוצרים, פטנטים, סמלים, מסחריים ו\ או חוקי קניין רוחני אחרים. תכנים ושירותים מסוג זה מסופקים לך לשימוש אישי לא מסחרי. אין לעשות שימוש בכל תוכן או שירות באופן שלא אושר על-ידי בעלי התכנים או ספק השירות. מבלי להטיל הגבלות עתידיות, אלא אם נתקבלה לכך הרשאה מפורשת מבעלי התוכן או ספק השירות, חל איסור לשנות, להעתיק, להפיץ, להעלות, לפרסם, להעביר, לתרגם, למכור, להשתמש לצורך עבודה שלא ברישיון, לנצל לרעה, או להפיץ בכל אופן או מדיה כל תוכן או שירותים המוצגים באמצעות מכשיר זה.

תכני צד שלישי ושירותים מסופקים כפי שהם. Samsung אינה אחראית לתוכן או לשירותים המסופקים כך, אם במפורש ואם במשתמע, לכל מטרה שהיא. Samsung מצהירה במפורש כי היא אינה נושאת בכל אחריות מרומזת, כולל אך לא מוגבל לאחריות על הסחירות או ההתאמה למטרות מסוימות. Samsung אינה מתחייבת על דיוקו, תקפותו, דייקנותו, חוקיותו, או שלמותו של כל תוכן או שירות הזמינים באמצעות מכשיר זה, ובשום מקרה, כולל רשלנות, לא תשא Samsung באחריות, בין אם בחוזה או כתוצאה מגרימת עוולה, לכל נזק עקיף, מקרי, מיוחד או בעל חשיבות מיוחדת, הוצאות עורכי-דין, או כל נזק אחר שנגרמו מתוך, או בהקשר עם, כל מידע כלול, או כתוצאה מהשימוש בכל תוכן או שירות על-ידכם או כל צד שלישי, גם אם נתקבל ייעוץ על האפשרות לנזקים מסוג זה.

ניתן להפסיק או לקטוע אספקת שירותי צד שלישי בכל עת, ו-Samsung אינה מצהירה או נושאת באחריות על כך שכל שירות יישאר זמין למשך כל תקופת הזמן. תכנים ושירותים מועברים מצד שלישי באמצעות רשתות ומתקני תקשורת שאין ל-Samsung כל שליטה עליהם. מבלי להגביל את כלליותה של הצהרת הסרת

אחריות זו, Samsung מסירה מעליה במפורש כל אחריות או מחויבות לכל קטיעה או השהייה של כל תוכן או שירות שמוענקים באמצעות מכשיר זה.

Samsung אינה אחראית ואינה מחויבת לשירותי לקוחות הנוגעים לתוכן ולשירותים. כל שאלה או בקשת שירות בהקשר לתוכן או שירותים יש להגיש ישירות לספקי התוכן והשירות המתאימים.

מתח ישיר: סמל זה מציין כי המתח הנמדד המסומן עם סמל זה הנו מתח ישיר.

सुरक्षा जानकारी

कृपया अपने उपकरण का उपयोग करने से पहले यह महत्वपूर्ण सुरक्षा जानकारी पढ़ें। इसमें उपकरणों के लिए सामान्य सुरक्षा जानकारी शामिल है, साथ ही इसमें वह सामग्री शामिल हो सकती है जो आपके उपकरण पर लागू नहीं होती। खुद को या अन्य को चोट लगने से बचाने के लिए अपने उपकरण को क्ष तिग्र स्त ह ोने से रोकने के लिए चेतावनी और सावधानी संबंधी निर् देशों का पालन करें।

'डिवाइस' शब्द का अर्थ ईयरबड्स, चार्जिंग केस, केबल, उत्पाद के साथ दिए गए आइटम, और उत्पाद के साथ उपयोग के लिए Samsung द्वारा स्वीकृत सहायक-उपकरण हैं।

चेतावनी

सुरक्षा चेतावनियों और विनियमों का अनुपालन करने में विफलता के कारण गंभीर चोट लग सकती है या मृत्यु भी हो सकती है।

क्षतिग्रस्त पावर कॉर्ड या प्लग या ढीले इलैक्ट्रिकल सॉकेट का उपयोग न करें

असुरक्षित कनेक्शनों के कारण इलैक्ट्रिक शॉक या आग लग सकती हैं।

गीले हाथों या शरीर के अन्य गीले हिस्सों से डिवाइस, पावर कॉर्ड, प्लग या इलेक्ट्रिक सॉकेट को स्पर्श न करें

ऐसा करने से इलैक्ट्रिक शॉक लग सकता है।

पावर कॉर्ड को डिस्कनेक्ट करते समय उसे अधिक तेज़ी से न खींचें

ऐसा करने से इलैक्ट्रिक शॉक या आग लग सकती है।

पावर कोर्ड को न मोड़ें न क्षतिग्रस्त करें

ऐसा करने से इलैक्ट्रिक शॉक या आग लग सकती है।

डिवाइस को चार्ज करते समय उसका का उपयोग गीले हाथों से न करें

ऐसा करने से इलैक्ट्रिक शॉक लग सकता है।

चार्जर के धनात्मक और ऋणात्मक टर्मिनल को एक-साथ सीधे कनेक्ट न करें

ऐसा करने से आग या गंभीर चोट लग सकती है।

तूफान के दौरान अपने उपकरण का बाहर उपयोग न करें

ऐसा करने से इलैक्ट्रिक शॉक लग सकता है या उपकरण खराब हो सकता है।

निर्माता-स्वीकृत बैटरी, चार्जर, एसेसरी और आपूर्तियों का उपयोग करें

- जेनरिक बैटरी या चार्जर का उपयोग करने से आपके उपकरण का जीवनकाल कम हो सकता है या उपकरण खराब हो सकता है। इसके कारण आग लग सकती है या बैटरी में विस्फोट हो सकता है।
- केवल Samsung-स्वीकृत और विशेष रूप से आपके डिवाइस के लिए डिज़ाइन किए गए चार्जर उपयोग करें। असंगत बैटरी और चार्जर के कारण गंभीर चोट लग सकती है या आपका उपकरण क्षतिग्रस्त हो सकता है।
- Samsung द्वारा स्वीकार नहीं की गई एक्सेसरीज या आपूर्तियों का उपयोग करते समय उपयोगकर्ता की सुरक्षा के लिए Samsung उत्तरदायी नहीं होगा।

अपने उपकरण को अपनी पिछली जेब में या कमर पर न रखें

- यदि उपकरण पर बहुत अधिक दाब लगाया जाए तो यह क्षतिग्रस्त हो सकता है, इसमें विस्फोट हो सकता है, या इसमें आग लग सकती है।
- यदि आप टकरा जाएं या गिर जाएं तो आप चोटिल हो सकते हैं।

डिवाइस को गिराए नहीं या जोर से टकराने न दें

- इससे आपका डिवाइस या बैटरी क्षतिग्रस्त हो सकती है, जिसके कारण डिवाइस ठीक से कार्य नहीं करेगा या यह अधिक नहीं टिकेगा।
- इससे डिवाइस अधिक गर्म, इसमें ज्वलन, आग लग सकती है या अन्य खतरे हो सकते हैं।

उपकरण और चार्जर को सावधानी से संभालें और डिस्पोज़ करें

- कभी भी बैटरी या उपकरण को आग में डिस्पोज़ न करें। कभी भी बैटरी या उपकरण को गर्म होने वाले उपकरणों जैसे माइक्रोवेव ओवन, स्टोव, या रेडियेटर पर न रखें। अत्यधिक गर्म होने पर उपकरण में विस्फोट हो सकता है। उपयोग की गई बैटरी और उपकरण को डिस्पोज़ करते समय सभी स्थानीय विनियमों को पालन करें।
- कभी भी उपकरण को न तोड़ें या पंक्चर न करें।
- उपकरण को अत्यधिक बाहरी दाब से बचाएं, इसके कारण भीतरी शॉर्ट सर्किट हो सकता है या ज्यादा गर्म हो सकता है।

उपकरण, बैटरी और चार्जर को क्षतिग्रस्त होने से बचाएं

- अपने उपकरण को बहुत अधिक ठंड या बहुत अधिक गर्मी से बचाएं।
- अत्यधिक तापमान से उपकरण क्षतिग्रस्त हो सकता है और आपके उपकरण या बैटरी की चार्जिंग क्षमता और जीवनावधि कम हो सकती है।
- कभी भी क्षतिग्रस्त चार्जर का उपयोग न करें।

कभी भी अपने उपकरण को हीटर, माइक्रोवेव, खाना पकाने के उपकरण या अधिक दाब वाले कंटेनर के पास न रखें

- बैटरी लीक हो सकती है।
- आपका उपकरण अधिक गर्म हो सकता है इसके कारण आग लग सकती है।

अपने उपकरण को धूल या हवा से उड़कर आने वाले पदार्थों के क्षेत्र में न रखें

धूल या बाहरी पदार्थों से आपके उपकरण में खराबी आ सकती है जिसके परिणामस्वरूप आग या इलैक्ट्रिक शॉक लग सकता है।

चार्जर पॉइंट और चार्जर के छोटे सिरे को सुचालक पदार्थों जैसे द्रव, धूल, धातु का बुरादा और पेंसिल लेड के संपर्क में आने से बचाएं। चार्जर पोर्ट को नुकीले उपकरण से न छुएँ या चार्जर पोर्ट को टकराने न दें

सुचालक पदार्थों के कारण शॉर्ट सर्किट हो सकता है या टर्मिनल में जंग लग सकता है जिसके कारण विस्फोट हो सकता है या आग लग सकती है।

वायरलेस चार्जर उपयोग करते समय डिवाइस और वायरलेस चार्जर के बीच बाहरी सामग्री, जैसे धात्विक वस्तु, चुंबक और चुंबकीय पट्टी वाले कार्ड्स न रखें

हो सकता है डिवाइस ठीक से कार्य न करे या अत्यधिक गरम हो जाए।

उपकरण या बैटरी को काटें या चूसें नहीं

- ऐसा करने से उपकरण क्षतिग्रस्त हो सकता है जिसके परिणामस्वरूप विस्फोट या आग लग सकती है।
- छोटे भागों से बच्चों या जानवरों की सांस रुक सकती है।
- यदि बच्चे उपकरण का उपयोग करते हैं, तो सुनश्चित करें कि वे उपकरण का ठीक तरीके से उपयोग कर रहे हैं।

उपकरण या आपूर्ति की गई एसेसरीज़ को आंखों, कानों, या मुंह में न डालें

ऐसा करने से घुटन या गंभीर चोट लग सकती है।

क्षतिग्रस्त या लीक करने वाली लिथियम आयन (Li-Ion) बैटरी को संभाल कर न रखें

अपनी लिथियम आयन बैटरी के सुरक्षित डिस्पोज़ल के लिए अपने निकटतम अधिकृत सेवा केंद्र से संपर्क करें।

चुम्बक शामिल वाले डिवाइस और कुछ सहायक उपकरण (अलग-अलग बेचे) जाते हैं। अमेरिकन हार्ट एसोसिएशन (यूएस) और मेडिसिन्स एंड हेल्थकेयर प्रोडक्ट्स रेगुलेटरी एजेंसी (यूके) दोनों की चेतावनी है कि 15 सेमी (6 इंच) की सीमा में प्रत्यारोपित पेसमेकर, कार्डियोवर्टर, डिफिब्रिलेटर, इंसुलिन पंप या अन्य इलेक्ट्रो मेडिकल डिवाइस (सामूहिक रूप से "मेडिकल डिवाइस") का संचालन चुंबक के कारण प्रभावित हो सकता है। यदि आप इनमें से किसी भी मेडिकल डिवाइस के उपयोगकर्ता हैं, तो इस डिवाइस और कुछ सहायक उपकरणों (अलग-अलग बेचे जाते हैं) का उपयोग तब तक न करें, जब तक आपके चिकित्सक के द्वारा आपको परामर्श नहीं दिया जाता है।

सावधानी

सुरक्षा सावधानियों और विनियमों का अनुपालन करने में विफलता के कारण चोट लग सकती है या संपत्ति क्षतिग्रस्त भी हो सकती ह

अपने उपकरण को अन्य इलैक्ट्रॉनिक उपकरणों के निकट न रखें

- अधिकांश इलैक्ट्रॉनिक उपकरण रेडियो आवृत्ति संकेतों का उपयोग करते हैं। आपका उपकरण अन्य इलैक्ट्रॉनिक उपकरणों के काम में बाधा डाल सकता है।
- विशेष रूप से, स्पीकर लगे हुए डिवाइस में व्यवधान होना संवेदनशील होता है।

अपने उपकरण को अस्पताल, हवाई जहाज में उपयोग न करें, या किसी स्वचालित उपकरण में उपयोग न करें जिसके कारण रेडियो आवृत्ति में बाधा उत्पन्न हो सकती है

- अपने उपकरण को यदि संभव हो तो पेसमेकर से 15 सेमी की सीमा में उपयोग करने से बचें क्योंकि आपका उपकरण पेसमेकर को बाधित कर सकता है।
- पेसमेकर को होने वाली संभावित बाधा को न्यूनतम करने के लिए, उपकरण को शरीर के केवल उस हिस्से की ओर से उपयोग करें जो पेसमेकर के विपरीत हो।
- यदि आप चिकित्सा उपकरण का उपयोग करते हैं, तो उपकरण द्वारा उत्सर्जित रेडियो आवृत्ति के प्रभाव को निर्धारित करने के लिए उपकरण के निर्माता से संपर्क करें।
- हवाई जहाज पर, इलैक्ट्रॉनिक उपकरणों को उपयोग करने से हवाई जहाज के इलैक्ट्रॉनिक नेविगेशनल उपकरणों में बाधा हो सकती है। एयरलाइन द्वारा दिए गए नियमों और एयरक्राफ़्ट अधिकारी के बताए गए निर्देशों का पालन करें। जिन स्थितियों में डिवाइस उपयोग करने की अनुमति होती है, डिवाइस को हमेशा फ़्लाइट मोड में उपयोग करें।

- आपके उपकरण से रेडियो बाधा के कारण आपकी कार में इलैक्ट्रॉनिक उपकरणों में खराबी आ सकती है। अधिक जानकारी के लिए निर्माता से संपर्क करें।

उपकरण को अधिक धुएं या भाप के संपर्क में न ले जाएं

ऐसा करने से आपके उपकरण के बाहरी हिस्से में क्षति पहुंच सकती है या इसमें खराबी आ सकती है।

यदि आप सुनने वाले उपकरण का उपयोग करते हैं, तो रेडियो बाधा के बारे में अधिक जानकारी के लिए निर्माता से संपर्क करें

आपके उपकरण द्वारा उत्सर्जित रेडियो आवृत्ति कुछ सुनने वाले उपकरणों में बाधा डाल सकती है। आपका श्रवण उपकरण रेडियो आवृत्तियों द्वारा प्रभावित होगा या नहीं यह निर्धारित करने के लिए अपने उपकरण का उपयोग करने से पहले निर्माता से संपर्क करें।

उपकरण को रेडियो आवृत्ति उत्सर्जित करने वाले उपकरणों या उपस्करों जैसे साउंड सिस्टम या रेडियो टावर के नजदीक उपयोग न करे

रेडियो आवृत्ति से आपके उपकरण में खराबी आ सकती है।

संभावित रूप से विस्फोटक वातावरण में उपकरण बंद करें

- संभावित रूप से विस्फोटक वातावरण में अपना डिवाइस बंद करें।
- संभावित रूप से विस्फोटक वातावरण में हमेशा विनियमों, निर्देशों और संकेतों का अनुपालन करें।
- अपने उपकरण को रीफ्यूलिंग पॉइंट (पेट्रोल स्टेशन) पर, ईंधन या रसायनों के नजदीक, या विस्फोट क्षेत्र में उपयोग न करें।
- उसी कंपार्टमेंट में ज्वलनशील द्रव, गैस, या विस्फोटक पदार्थों को न रखें या न ले जाएं जहां उपकरण, उसके भाग, या एसेसरीज़ रखी हुई है।

यदि डिवाइस का कोई भाग टूट जाता है, उससे धुआँ निकलता है या उससे जलने की गंध आती है, तो डिवाइस उपयोग करना तुरंत बंद कर दें। डिवाइस को Samsung सर्विस केंद्र में रिपेयर कराने के बाद ही दोबारा उपयोग करें

- टूटे हुए कांच या एक्रिलिक से आपके चेहरे या हाथों में चोट लग सकती है।
- डिवाइस से धुआं निकलने पर या उससे जलने की गंध आने पर बैटरी फट सकती है या उसमें आग लग सकती है।

वाहन चलाते समय मोबाइल उपकरण उपयोग से संबंधित सभी सुरक्षा चेतावनियों और विनियमों का अनुपालन करे

वाहन चलाते समय वाहन को सुरक्षित रूप से चलाना आपका पहला उत्तरदायित्व है। वाहन चलाते समय कभी भी अपने मोबाइल उपकरण का उपयोग न करें, यदि यह कानून द्वारा प्रतिबंधित है। अपनी और अन्य लोगों की सुरक्षा के लिए, अपने विवेक का उपयोग करें और निम्न युक्तियां याद रखें:

- अपने उपकरण को आसान पहुंच में रखें। सुनिश्चित करें कि आप अपनी निगाहें सड़क से हटाए बिना वायरलेस उपकरण तक पहुंच सकते हैं।
- अधिक ट्रैफ़िक या खतरनाक मौसम वाली स्थितियों में कॉल निलंबित करें। बारिश, ओले, बर्फ और अधिक ट्रैफ़िक खतरनाक हो सकता है।
- वॉइस मेमो रिकॉर्ड न करें। गाड़ी चलाते समय वॉइस मेमो रिकॉर्ड करने पर आपकी पहली जिम्मेदारी सुरक्षित रूप से गाड़ी चलाने से ध्यान भंग होता है।
- इनकमिंग कॉल्स का जवाब समझदारी से दें और ट्रैफ़िक को समझें। आप गाड़ी नहीं चलाते समय या ट्रैफ़िक में घुसने से पहले इनकमिंग कॉल जवाब दें। जब आपकी कार ठहरी हुई हो तब कॉल करने की योजना बनाएं।
- कभी भी तनावपूर्ण या भावनात्मक बातचीत न करें क्योंकि यह ध्यान भटका सकती है। आप जिस व्यक्ति से बात कर रहे हैं, उसे बताएँ कि आप गाड़ी चला रहे हैं।

अपने उपकरण को ठीक तरह से संभालें और उपयोग करें

अपने उपकरण को सूखा रखें

- नमी और तरल आपके उपकरण में इलेक्ट्रॉनिक सर्किट को क्षति पहुंचा सकते हैं।
- यदि आपका उपकरण गीला हो तो उसे चालू न करें। यदि आपका डिवाइस चालू है, तो उसे बंद करें (डिवाइस बंद नहीं होगा, तो जिस स्थिति में है, वैसे ही रहने दें)। फिर उपकरण को तौलिए से सुखाएं और इसे सेवा केंद्र पर ले जाएं।
- इस उपकरण में आंतरिक द्रव संकेतक लगाए गए हैं। यदि आपका उपकरण पानी घुसने के चलते खराब होता है तो इससे निर्माता द्वारा मिलने वाली वारंटी समाप्त हो सकती है।

अपने उपकरण को केवल समतल सतह पर संग्रहित करें

यदि आपका उपकरण गिर जाता है, तो यह क्षतिग्रस्त हो सकता है।

डिवाइस को 0 °C से 35 °C परिवेशी तापमान तक के स्थानों पर उपयोग किया जा सकता है। आप डिवाइस को -20 °C से 50 °C तक के परिवेशी तापमान पर संग्रहित कर सकते हैं। अनुशंसित तापमान सीमा के बाहर डिवाइस उपयोग करने या रखने से डिवाइस क्षतिग्रस्त हो सकता है या बैटरी का जीवनकाल कम हो सकता है।

- अपने उपकरण को बहुत अधिक गर्म स्थान जैसे गर्मियों में कार के अंदर न रखें। ऐसा करने से डिवाइस में खराबी आ सकती है या बैटरी में विस्फोट हो सकता है।
- अपने उपकरण को अधिक लंबे समय तक सीधी धूप में न रखें (उदाहरण के लिए कार के डैशबोर्ड पर)।

अपने उपकरण को धातु वाली वस्तुओं जैसे सिक्कों, चाबियों और हार आदि के साथ न रखें

- आपके उपकरण में खरोंच लग सकती है या खराबी आ सकती है।
- यदि बैटरी के टर्मिनल धातु से बनी वस्तु के संपर्क में आते हैं, तो इससे आग लग सकती है।

अपने उपकरण को चुंबकीय क्षेत्र के पास न रखें।

- चुंबकीय क्षेत्र में आने से आपका उपकरण खराब हो सकता है या बैटरी डिस्चार्ज हो सकती है।
- चुंबकीय क्षेत्र के चलते क्रेडिट कार्ड, पासबुक और बोर्डिंग पास सहित कोई चुंबकीय पट्टी वाला कार्ड क्षतिग्रस्त हो सकता है।

डिवाइस अधिक गर्म होने पर उसे न छुएँ। उसे छूने पर हल्की जलन, लालिमा और त्वचा में रंजकता हो सकती है

- डिवाइस अधिक समय तक उपयोग करने पर अधिक गर्म होने के बारे में सावधान रहें और उसे अधिक समय तक त्वचा के संपर्क में न लाएँ।
- डिवाइस चार्ज होने पर या किसी पावर स्रोत से कनेक्ट होने पर उस पर न बैठें या अधिक समय तक प्रत्यक्ष रूप से त्वचा के संपर्क में न लाएँ।
- उच्च तापमान सहने की क्षमता हर व्यक्ति की अलग-अलग होती है। कृपया बच्चों, बुजुर्गों और विशेष स्थितियों वाले लोगों के द्वारा डिवाइस उपयोग के संबंध में अतिरिक्त सावधानी बरतें।

ईयरबड्स उपयोग करते समय अपनी श्रवण शक्ति और कानों की सुरक्षा करें

- अधिक समय तक तेज़ आवाज़ सुनने से श्रवण क्षमता दुष्प्रभावित हो सकती है।

- पैदल चलते समय अधिक तेज़ आवाज़ से आपका ध्यान भटक सकता है और इस कारण से दुर्घटना हो सकती है।
- ईयरबड्स उपयोग करने से पहले हमेशा वॉल्यूम कम करें और अपनी बातचीत या संगीत सुनने के लिए केवल आवश्यक न्यूनतम वॉल्यूम सेटिंग उपयोग करें।
- शुष्क वातावरण में ईयरबड्स में स्थैतिक विद्युत उत्पन्न हो सकती है। शुष्क वातावरण में ईयरबड्स उपयोग करने से बचें या ईयरबड्स उपयोग करने से पहले स्थैतिक विद्युत डिस्चार्ज करने के लिए धातु की वस्तु छुएं।
- वाहन या बाइक चलाते समय ईयरबड्स उपयोग न करें। ऐसा करने से आपका ध्यान भटक सकता है और दुर्घटना हो सकती है, या आपके क्षेत्र के आधार पर यह अवैध हो सकता है।

चलते या वाहन चलाते समय उपकरण का उपयोग करते समय सावधानी बरतें

खुद को या अन्य को चोट से बचाने के लिए हमेशा अपने आस-पास के वातावरण के प्रति सजग रहें।

अपने उपकरण पर रंग न करें या स्टीकर न चिपकाए

यदि आप उपकरण के रंग और धातु वाले भागों से एलर्जिक हैं, तो आपको त्वचा पर खुजली, एग्ज़िमा, या सूजन आ सकती है। जब ऐसा होता है, तो उपकरण उपयोग करना बंद करें और अपने चिकित्सक से सलाह लें।

मोबाइल उपकरण और इक्विपमेंट सावधानी से इंस्टॉल करें

अपने उपकरण और एसेसरीज़ किसी एयरबेग परिनियोजन क्षेत्र में या निकट रखने से बचें। जब एयरबेग तेज़ी से फूलता है, तो गलत तरीके से रखे गए डिवाइस से गंभीर चोट लग सकती है।

अपना उपकरण नीचे न गिराएं या अपने उपकरण पर प्रभाव न डालें

- आपका उपकरण क्षतिग्रस्त हो सकता है या खराबी आ सकती है।
- यदि मोड़ा गया या रूप बदला गया हो, तो आपका उपकरण क्षतिग्रस्त हो सकता है या इसके भाग खराब हो सकते हैं।

अधिकतम बैटरी और चार्जर जीवनकाल सुनिश्चित करें

- यदि बैटरी का उपयोग विस्तारित अवधि के लिए नहीं किया जाता है तो उनमें खराबी आ सकती है।
- समय के साथ, उपयोग नहीं किया गया उपकरण डिस्चार्ज हो जाएगा और उपयोग करने से पहले फिर से चार्ज किया जाना चाहिए।
- जब उपयोग नहीं कर रहे हों, तब चार्जर को पावर स्रोत से डिस्कनेक्ट करें।
- बैटरी का उपयोग केवल उसके निर्धारित उद्देश्यों के लिए करें।
- आपके उपकरण और बैटरी के दीर्घतम जीवनकाल को सुनिश्चित करने के लिए इस मैन्युअल में दिए गए सभी निर्देशों का पालन करें। चेतावनी या निर्देशों का पालन करने में विफलता के कारण हुई क्षति या खराब प्रदर्शन से आपके निर्माता की वारंटी का क्षय हो सकता है।
- आपका उपकरण समय के साथ खराब हो सकता है। वारंटी द्वारा मान्यता अवधि के दौरान कुछ भाग और मरम्मत कवर किए जाते हैं, लेकिन अस्वीकृत ऐसेसरीज़ का उपयोग करने से हुई क्षति या ख़राबी नहीं।

अपने उपकरण को डिसअसेंबल, संशोधित या इसकी मरम्मत न करें

- आपके उपकरण में कोई परिवर्तन या संशोधन से आपके निर्माता की वारंटी का क्षय होता है। यदि आपके उपकरण को सर्विसिंग करने की आवश्यकता है, तो अपने उपकरण को Samsung सेवा केंद्र पर ले जाएं।
- डिवाइस बैटरी को डिसअसेंबल या पंक्चर न करें, क्योंकि इसके कारण विस्फोट हो सकता है या आग लग सकती है।

अपना उपकरण साफ़ करते समय निम्न पर ध्यान दें:

- अपने डिवाइस को मुलायम और सूखे कपड़े से पोछें और कान का मेल या रिसीवर से आए कचड़े को ब्रुश या अन्य उपकरणों से निकालें।
- सूखे कपड़े से बैटरी के टर्मिनल साफ़ करें।
- रसायन या डिटर्जेंट का उपयोग न करें। ऐसा करने से उपकरण का बाहर से रंग उड़ जाता है या खरोंच लग सकती है या इसके परिणामस्वरूप इलेक्ट्रिक शॉक या आग लग सकती है।
- डिवाइस को धूल, पसीने, स्याही, ऑइल और रासायनिक उत्पादों जैसे कॉस्मेटिक्स, एंटीबैक्टीरियल स्प्रे, हैंड क्लीनर, डिटर्जेंट और कीटनाशकों के संपर्क में आने से बचाएं। डिवाइस के बाहरी और आंतरिक पुर्ज़े क्षतिग्रस्त हो सकते हैं या इसके परिणामस्वरूप उनका प्रदर्शन खराब हो सकता है। यदि आपका डिवाइस पूर्व में बताए गए किसी पदार्थ के संपर्क में आता है, तो ऊन-मुक्त, कोमल कपड़े से इसे साफ़ करें।

उपकरण के इच्छित उपयोग के अलावा इसे किसी अन्य उपयोग में न लें

आपके उपकरण में खराबी आ सकती है।

सार्वजनिक रूप से उपकरण का उपयोग करते समय अन्य लोगों को परेशान करने से बचें

अपने उपकरण की सर्विस केवल योग्य व्यक्ति को करने दें

अयोग्य व्यक्ति को आपके उपकरण की सर्विस करने देने से आपके उपकरण में क्षति हो सकती है और आपके निर्माता की वारंटी का क्षय होगा।

कॉपीराइट सुरक्षित सामग्री वितरित न करें

सामग्री के स्वामी की अनुमति के बिना कॉपीराइट सुरक्षित सामग्री वितरित न करें। ऐसा करने से कॉपीराइट के कानूनों का उल्लंघन हो सकता है। निर्माता उपयोगकर्ता के द्वारा कॉपीराइट की गई सामग्री के अवैध रूप से उपयोग के कारण पैदा किसी कानूनी समस्या के लिए उत्तरदायी नहीं है।

इस उत्पाद का सुरक्षित निपटान

(कचरा इलेक्ट्रिकल और इलेक्ट्रॉनिक उपकरण)

उत्पाद, सहायक उपकरणों या दस्तावेज़ों पर यह अंकन इंगित करता है कि उत्पाद और उसके इलेक्ट्रॉनिक सहायक उपकरण (उदा. चार्जर, हेडसेट, USB केबल) का निपटान अन्य घरेलू अपशिष्ट के साथ नहीं किया जाना चाहिए।

अनियंत्रित कचरा निस्तारण से पर्यावरण और मानवीय स्वास्थ्य को संभावित नुकसान रोकने के लिए, कृपया इन आइटम को अन्य प्रकार के कचरे से अलग करें और सामग्री संसाधनों के दीर्घकालीन पुन: उपयोग को बढ़ावा देने के लिए उन्हें उत्तरदायी रूप से रीसायकल करें।

इन आइटमों को पर्यावरणीय रूप से सुरक्षित रीसायक्लिंग के लिए कहां और कैसे ले जाया जा सकता है इस बारे में विवरण के लिए घरेलू उपयोगकर्ताओं को या तो रिटेलर से जहां से उन्होंने यह उत्पाद खरीदा है या स्थानीय सरकारी कार्यालय से संपर्क करना चाहिए।

व्यावसायिक उपयोगकर्ताओं को अपने आपूर्तिकर्ता से संपर्क करना चाहिए और खरीदारी अनुबंध की नियम और शर्तें जांचनी चाहिए। इस उत्पाद और इसकी इलेक्ट्रॉनिक एक्सेसरीज को सुरक्षित निपटान के लिए अन्य व्यावसायिक कचरे के साथ मिश्रित नहीं किया जाना चाहिए।

इस उत्पाद की बैटरियों का सही निस्तारण

बैटरी, मैन्युअल या पैकेजिंग पर मौजूद चिह्न यह इंगित करता है कि इस उत्पाद की बैटरियाँ काम करना समाप्त करने देने पर इन्हें घरेलू कचरे के साथ निस्तारित नहीं किया जाना चाहिए। जहां चिह्नित हो, रासायनिक प्रतीक Hg, Cd या Pb इंगित करते हैं कि बैटरी में पारा, कैडमियम या जस्ता EC दिशा-निर्देश 2006/66 के संदर्भ स्तर से अधिक हैं।

अस्वीकरण

इस उपकरण द्वारा पहुंचने योग्य कुछ सामग्री और सेवाएं तृतीय पक्ष से संबंधित हैं और कॉपीराइट, पेटेंट, ट्रेडमार्क और/या अन्य बौद्धिक संपदा कानूनों द्वारा सुरक्षित हैं। ऐसी सामग्री और सेवाएं विशिष्ट रूप से आपके व्यक्तिगत गैर-व्यावसायिक उपयोग के लिए प्रदान की जाती है। आप किसी सामग्री या सेवा का उपयोग उस तरह से नहीं कर सकते जिस तरीके से सामग्री के स्वामी या सेवा प्रदाता द्वारा किए जाने के लिए अधिकृत नहीं किया गया है। पूर्वगामी सीमित किए बिना, जब तक कि लागू सामग्री स्वामी या सेवा प्रदाता द्वारा अधिकृत नहीं किया जाए, तब तक आप किसी भी तरीके या माध्यम से इस उपकरण द्वारा प्रदर्शित सामग्री या सेवाओं को संशोधित, कॉपी, पुन: प्रकाशित, अपलोड, पोस्ट, ट्रांसमिट, अनुवाद, विक्रय, उपउत्पाद बनाना, काम में लेना, या वितरित नहीं कर सकते हैं।

"तृतीय पक्ष सामग्री और सेवाएं "जैसी है वैसी" प्रदान की जाती हैं। SAMSUNG किसी भी उद्देश्य से या तो अभिव्यक्त रूप से या उपलक्षित रूप से इस तरह प्रदान की गई सामग्री या सेवा की वारंटी नहीं देता है। SAMSUNG व्यापारिकता या किसी विशेष उद्देश्य के लिए फिटनेस वारंटियों सहित लेकिन असीमित किसी भी उपलक्षित वारंटी को अभिव्यक्त रूप से अस्वीकार करता है। SAMSUNG इस उपकरण द्वारा उपलब्ध कराई गई सामग्री या सेवा की सटीकता, वैधता, सामयिकता, वैधानिकता, या पूर्णता की गारंटी नहीं देता है और लापरवाही सहित किसी परिस्थिति में SAMSUNG आपके द्वारा या किसी तृतीय पक्ष द्वारा भले ही क्षति की संभावना की सलाह दी गई हो किसी सामग्री या सेवा के उपयोग से होने वाली, या उससे संबंधित, उसमें शामिल जानकारी, या उसके परिणामस्वरूप होने वाली प्रत्यक्ष, अप्रत्यक्ष, दुर्घटनात्मक, विशेष या परिणामिक क्षति, वकील के शुल्क, खर्च, या किसी अन्य क्षति के लिए जवाबदेह नहीं ठहराया जा सकता भले ही अनुबंध में हो या टॉर्ट में।"

तृतीय पक्ष सेवाएं किसी भी समय निरस्त या बाधित हो सकती हैं, और Samsung इस बात का कोई वर्णन या वारंटी नहीं देता है कि सामग्री या सेवाएं किसी समयावधि के लिए उपलब्ध रहेंगी। सामग्री और सेवाएं तृतीय पक्ष द्वारा नेटवर्क के माध्यमों और ट्रांसमिशन सुविधाओं द्वारा संचारित की जाती हैं, जिनके ऊपर Samsung का कोई नियंत्रण नहीं है। इस अस्वीकरण की सामान्यता को सीमित किए बिना Samsung इस उपकरण द्वारा उपलब्ध कराई गई किसी सामग्री या सेवा के बाधित होने या स्थगन होने के किसी भी उत्तरदायित्व या जवाबदेही को अभिव्यक्त रूप से अस्वीकार करता है।

Samsung सामग्री या सेवा से संबंधित ग्राहक सेवाओं के लिए न तो उत्तरदायी है और न ही जवाबदेह है। सामग्री या सेवाओं से संबंधित सेवा के लिए कोई प्रश्न या अनुरोध सीधा संबंधित सामग्री और सेवा प्रदाता से किया जाना चाहिए।

DC वोल्टेज़ : यह प्रतीक इंगित करता है कि प्रतीक से चिह्नित प्रमाणित वोल्टेज DC वोल्टेज है।

Biztonsági információk

A készülék használatának megkezdése előtt olvassa el ezeket a biztonsági információkat. A biztonsági tájékoztató nem minden része érvényes az Ön készülékére. Kövesse a figyelmeztető és óvatosságra intő utasításokat, mert így elkerülheti az Ön és mások esetleges sérülését, illetve a készülék károsodását.

A „készülék" kifejezés a füldugókat, a töltőtokot, a kábelt, a termékkel szállított alkatrészeket, valamint a termékkel használt, a Samsung által jóváhagyott kiegészítőket jelenti.

Figyelmeztetés

A biztonsági figyelmeztetések és szabályok be nem tartása súlyos sérülést vagy halált okozhat

Ne használjon sérült tápkábelt, tápcsatlakozót vagy kilazult csatlakozóaljzatot

A sérült csatlakozók elektromos áramütést vagy tüzet okozhatnak.

Ne érintse meg a készüléket, a tápkábeleket, a csatlakozókat, illetve a konnektort nedves kézzel vagy más nedves testrészével

Ellenkező esetben fennáll az elektromos áramütés veszélye.

A tápkábel kihúzásakor ne húzza meg túl erősen a kábelt

Ellenkező esetben fennáll az elektromos áramütés vagy tűz veszélye.

Ne törje meg és ne sértse meg a tápkábelt

Ellenkező esetben fennáll az elektromos áramütés vagy tűz veszélye.

Ne használja a készüléket nedves kezzel miközben a készülék töltődik

Ellenkező esetben fennáll az elektromos áramütés veszélye.

Ne teremtsen közvetlen összeköttetést a töltő pozitív és negatív pólusa között

Ez ugyanis tüzet vagy súlyos sérülést okozhat.

Viharban ne használja a készüléket kültéren

Ellenkező esetben fennáll az elektromos áramütés vagy a készülék meghibásodásának veszélye.

Használjon a gyártó által jóváhagyott akkumulátorokat, töltőket, kiegészítőket és kellékanyagokat

- Az utángyártott akkumulátorok és töltők használata lerövidítheti a készülék élettartamát vagy a készülék meghibásodásához vezethet. Ez is tüzet vagy az akkumulátor robbanását eredményezheti.
- Csak a Samsung által jóváhagyott, a készülékhez tervezett töltőt használjon. A nem kompatibilis akkumulátor vagy töltő használata sérülést vagy a készülék meghibásodását okozhatja.
- A Samsung nem vállal felelősséget a felhasználó biztonságáért, ha nem a Samsung által jóváhagyott tartozékokat vagy kiegészítőket használ.

Ne hordja a készüléket a farzsebében vagy a derekára akasztva

- A készülék megsérülhet, felrobbanhat, illetve tüzet okozhat, ha túl nagy nyomás nehezedik rá.
- Önt is sérülés érheti, ha elesik vagy nekiütközik valaminek.

Ne ejtse le és ne engedje túl erősen odaütődni valamihez a készüléket

- Ez károsíthatja a készüléket vagy az akkumulátort, hibás működést okozhat, vagy lerövidítheti az élettartamát.
- Emellett túlmelegedést, égést, tüzet vagy más veszélyt is okozhat.

A készüléket és a töltőt óvatosan kezelje és selejtezze

- Az akkumulátort vagy a készüléket soha ne dobja tűzbe. Soha ne helyezze az akkumulátort vagy a készüléket fűtőeszközbe (például mikrohullámú sütő, kályha vagy radiátor) vagy annak felületére. Túlmelegedés esetén a készülék felrobbanhat. A használt akkumulátor és készülék ártalmatlanításakor tartsa be a helyi előírásokat.
- Soha ne törje össze vagy lyukassza ki a készüléket.
- Ne tegye ki a készüléket magas külső nyomásnak, amely az áramkörök belső rövidzárlatát és túlmelegedését okozhatja.

Védje a készüléket, akkumulátort és töltőt a sérüléstől

- Óvja a készüléket és az akkumulátort a nagyon hideg és nagyon meleg helyektől.
- A szélsőséges hőmérsékletek károsíthatják a készüléket és csökkenthetik a készülék és akkumulátor teljesítményét, illetve élettartamát.
- Soha ne használjon sérült töltőt.

Ne tárolja a készüléket fűtőtest, mikrohullámú sütő, forró konyhai eszközök vagy nagynyomású tartályok belsejében vagy közelében

- Az akkumulátor szivároghat.
- A készülék túlhevülhet és tüzet okozhat.

Ne használja vagy tárolja a készüléket olyan helyeken, ahol magas a por vagy szállópor koncentráció

A por vagy idegen részecskék a készülék meghibásodását, tüzet vagy áramütést okozhatnak.

A töltőaljzat és a töltő kisebbik vége ne érintkezzen vezető anyagokkal, mint például folyadékkal, fémporral és ceruzaheggyel. A töltőaljzatot ne érintse meg éles szerszámokkal, illetve ne üsse meg

A vezető anyagok rövidzárlatot vagy az érintkezők korrodálását okozhatják, ami robbanáshoz vagy tűzhöz vezethet.

A vezeték nélküli töltő használata közben ne helyezzen idegen tárgyakat, például fémtárgyakat, mágneseket és mágnescsíkos kártyákat a készülék és a vezeték nélküli töltő közé

Elképzelhető, hogy a készülék nem tölt rendesen vagy túlmelegszik.

Ne harapja vagy szopogassa a készüléket, illetve az akkumulátort

- Ez a készülék meghibásodásához, robbanáshoz vagy tűzhez vezethet.
- A kisméretű alkatrészeket gyermekek vagy állatok lenyelhetik.
- Ha gyerekek használják a készüléket, gondoskodjon róla, hogy rendeltetésszerűen tegyék.

A készüléket és a mellékelt tartozékait ne tegye a szemébe, fülébe vagy szájába

Ellenkező esetben az fulladást vagy súlyos sérülést okozhat.

Ne használjon sérült vagy szivárgó akkumulátort

Az akkumulátor biztonságos hulladékba helyezéséhez vegye fel a kapcsolatot a legközelebbi márkaszervizzel.

A készülék és egyes (külön értékesített) kiegészítők mágneseket tartalmaznak. Az American Heart Association (USA) és a Medicines and Healthcare Products Regulatory Agency (Egyesült Királyság) közös figyelmeztetése szerint a 15 cm (6 inch) belül található mágnesek befolyásolhatják az implantált szívritmus-szabályzók (pacemakerek), cardioverterek, defibrillátorok, inzulinpumpák és egyéb orvosi eszközök (közösen: „Orvosi Eszközök") működését. Ha Ön használja ezen Orvosi Eszközök bármelyikét, NE HASZNÁLJA A KÉSZÜLÉKET ÉS EGYES (KÜLÖN ÉRTÉKESÍTETT) KIEGÉSZÍTŐKET AZ ORVOSÁVAL VALÓ ELŐZETES KONZULTÁCIÓ NÉLKÜL

Vigyázat

A biztonsági figyelmeztetések és szabályok be nem tartása sérülést vagy a berendezések károsodását okozhatja

Ne használja a készüléket más elektronikus eszközök közelében

- A legtöbb elektronikus eszköz rádiófrekvenciás jeleket használ. A készülék emiatt zavarhat más elektronikus eszközöket.
- A hangszóróval ellátott készülékek különösen érzékenyek az interferenciára.

Ne használja a készüléket kórházban, repülőgépen és olyan automatizált eszközök közelében, amelyeket zavarhatnak a rádiófrekvenciás jelek

- Kerülje a készülék használatát szívritmus-szabályzóktól mért 15 cm-es távolságon belül, mert a készülék zavarhatja annak működését.

- A szívritmus-szabályzókkal fellépő interferencia minimalizálása érdekében a készüléket a testének a szívritmus-szabályozóval ellentétes oldalán használja.
- Amennyiben gyógyászati segédeszközt használ, a készülék használata előtt vegye fel a kapcsolatot a segédeszköz gyártójával, hogy megtudja a készülék által kibocsátott rádiófrekvencia érinti-e a segédeszköz működését vagy sem.
- Elektronikus eszközök használata interferenciát okozhat a repülőgép elektronikus navigációs rendszerében. Kövesse a légitársaság által előírt szabályokat és a légi személyzet utasításait. Amennyiben a készülék használata engedélyezett, mindig repülő üzemmódban használja.
- A gépkocsiban található elektromos berendezések a készülék által sugárzott rádiós interferencia miatt meghibásodhatnak. További információkért vegye fel a kapcsolatot a gyártóval.

Ne tegye ki a készüléket erős füstnek vagy párának

Ellenkező esetben a készülék külső burkolata megsérülhet vagy a készülék meghibásodhat.

Amennyiben hallókészüléket használ, vegye fel a kapcsolatot a készülék gyártójával a rádióinterferenciával kapcsolatban

A készülék által kibocsátott rádiófrekvencia zavarhat bizonyos hallókészülékeket. A készülék használata előtt vegye fel a kapcsolatot a gyártóval és tudja meg, hogy a készülék által kibocsátott rádiófrekvencia hatással van-e a hallókészülék működésére.

Ne használja a készüléket olyan berendezések közelében, amelyek rádiófrekvenciás jeleket sugároznak, mint például audiorendszerek és rádió-adótornyok

A rádiófrekvenciás sugárzás a berendezés meghibásodását eredményezheti.

Robbanásveszélyes környezetben kapcsolja ki a készüléket

- Robbanásveszélyes környezetben kapcsolja ki a készüléket.
- Robbanásveszélyes környezetben mindig tartsa be az előírásokat, utasításokat és a jelzéseket.
- A készüléket ne használja töltőállomásokon (benzinkúton), üzemanyagok vagy vegyszerek közelében, illetve robbanásveszélyes területen.
- Ne tároljon és ne szállítson a készülékkel vagy annak alkatrészeivel, illetve tartozékaival azonos helyen gyúlékony folyadékokat, gázokat vagy robbanásveszélyes anyagokat.

Ha a készülék bármely része törött, füstöl vagy égett szagot áraszt, azonnal hagyja abba a készülék használatát. Csak akkor használja újra a készüléket, miután egy Samsung szervizközpontban megjavíttatta

- A törött üveg vagy akril felsértheti a kezét vagy az arcát.
- Ha a készülék füstöl vagy égett szagot áraszt, az akkumulátor felrobbanásához vagy tűzhöz vezethet.

Járművezetés közben mindig tartsa be a mobil eszközökre vonatkozó összes figyelmeztetést és biztonsági előírást

Járművezetés közben a jármű biztonságos vezetése a legfontosabb feladata. Vezetés közben soha ne használjon mobil eszközt. A saját és mások biztonsága érdekében járjon el körültekintően és tartsa szem előtt a következő tanácsokat:

- A készüléket tartsa mindig könnyen elérhető helyen. Győződjön meg róla, hogy úgy tudja elérni a vezeték nélküli eszközt, hogy nem veszi le a szemét az útról.
- Sűrű forgalomban és veszélyes időjárási körülmények között fejezze be a beszélgetést. Az eső, a havas eső, a hó, a jég és a nagy forgalom mindig veszélyforrást jelent.
- Ne rögzítsen hangjegyzetet. Hangjegyzet rögzítése vezetés közben eltereli a figyelmét az elsődleges fontosságú biztonságról.

- Fogadja értelemszerűen a bejövő hívásokat, és figyeljen a forgalomra. Csak álló helyzetben, illetve a forgalomba való bekapcsolódás előtt fogadjon bejövő hívást. Telefon beszélgetéseit próbálja olyan időpontra tervezni, amikor nem vezet.
- Ne folytasson olyan telefonbeszélgetést, amely feszültséget vagy heves indulatokat válthat ki és ezáltal elvonja a figyelmét a vezetésről. Tudassa azzal akivel beszél hogy épp autót vezet.

Kezelje és használja a készüléket körültekintően

Tartsa szárazon a készüléket

- A nedvesség és folyadékok károsíthatják a készülék alkatrészeit vagy elektromos áramköreit.
- Ne kapcsolja be a készüléket, amikor az vizes. Amennyiben a készülék még be van kapcsolva, kapcsolja ki (amennyiben a készülék nem kapcsol ki, hagyja ahogy van). Ezután szárítsa meg a készüléket egy száraz ruhával és vigye el egy Samsung szervizbe.
- A készülék belső folyadékjelzővel rendelkezik. A készülék beázásakor a gyártói jótállás érvényét vesztheti.

A készüléket csak sima felületen tárolja

Amennyiben a készülék leesik, megsérülhet.

A készülék 0 °C – 35 °C közötti környezeti hőmérsékleten használható. A készülék -20 °C – 50 °C közötti környezeti hőmérsékleten tárolható. Ha a megadott hőmérsékleti tartományon kívül használja vagy tárolja a készüléket akkor károsodhat és csökkenhet az akkumulátor élettartama

- Ne tárolja a készüléket nagyon meleg helyen, mint például autó belsejében nyáron. Ennek elmulasztása a készülék használhatatlanná válását vagy az akkumulátor robbanását eredményezheti.
- Ne hagyja a készüléket huzamosabb ideig erős napfényen (például a gépkocsi műszerfalán).

A készüléket ne tárolja fémtárgyakkal (érmék, kulcsok, nyakláncok)

- A készülék megkarcolódhat vagy meghibásodhat.
- Az akkumulátor kivezetéseinek fémtárggyal érintkezése tüzet okozhat.

Ne tárolja a készüléket mágneses tér közelében

- Mágneses térben a készülék működési hibákat produkálhat, illetve az akkumulátor lemerülhet.
- A mágneses tér megrongálhatja a mágnescsíkos kártyákat, például a bankkártyákat, telefonkártyákat, betétszámlakönyveket és beszállókártyákat.

Ne érjen hozzá a túlmelegedett készülékhez. Ha mégis így tesz az alacsony hőfokú égési sérülésekhez, bőrpírhoz és a bőr pigmentációjához vezethet

- Elhúzódó használat esetén legyen óvatos a készülék túlmelegedésével és kerülje hogy huzamosabb ideig érintkezzen a bőrével.
- Ne üljön rá a készülékre és ügyeljen hogy ne érintkezzen a bőrével hosszabb ideig miközben a készülék töltődik vagy áramforráshoz csatlakozik.

- A magas hőmérsékletek elviselésének képessége egyénenként változik. A használatot illetően különös óvatossággal járjon el a gyermekek, az idősebbek és a különleges helyzetű emberek esetén.

Védje hallását és a füleit a füldugók használatakor

- Ha túl sokáig hallgat nagy hangerejű hangokat romolhat a hallása.
- A nagy hangerejű hangok séta közbeni hallgatása elvonhatja a figyelmét, ami közlekedési balesethez vezethet.
- Mielőtt használja a füldugókat, mindig tekerje le a hangerőt, és csak a beszélgetés vagy a zene hallgatásához szükséges minimális hangerőt használja.
- Száraz környezetben statikus feltöltődés keletkezhet a füldugókban (pl.: műszálas ruhák okozta statikus feltöltődés). Ne használja a füldugókat száraz környezetben, vagy az elektromos feltöltődés levezetésére érintsen meg egy fém tárgyat a füldugók használata előtt.
- Gépkocsi vagy más jármű, pl. motor vagy bicikli vezetése közben ne használjon fülhallgatót. Az elvonhatja a figyelmét, ami közlekedési balesethez vezethet vagy az országa szabályainak függvényében illegális lehet.

Amikor gyaloglás vagy egyéb mozgás közben használja a készüléket legyen körültekintő

Mindig figyeljen oda mi zajlik a környezetében, hogy ne okozzon sérülést másoknak vagy saját magának.

A készüléket ne fesse be, illetve ne tegyen rá ragasztót

Amennyiben allergiás a készülék festésére vagy valamely alkatrészére, akkor viszkető, ekcémás érzést vagy a bőr hámlását tapasztalhatja. Ilyen esetekben ne használja tovább a készüléket és beszéljen a kezelőorvosával.

A mobil készülékeket és a hozzájuk tartozó eszközöket gondosan szerelje be

Ne helyezze a készüléket és tartozékait a légzsák nyitódó felületére vagy annak közelébe. A nem megfelelően elhelyezett készülék súlyos sérülést okozhatnak a légzsák gyors kinyílásakor.

Ne ejtse le a készüléket és ne üsse neki semminek

- A készülék megsérülhet vagy meghibásodhat.
- Ha a készülék meghajlik vagy deformálódik, megsérülhet, illetve egyes részei hibásan működhetnek.

Biztosítsa az akkumulátor és a töltő maximális élettartamát

- Ha hosszabb ideig nem használja, lehetséges hogy az akkumulátor nem működik rendeltetésszerűen.
- Idővel a nem használt készülék is lemerül és használat előtt újratöltést igényel.
- Használaton kívül húzza ki a töltőt az áramforrásból.
- Az akkumulátort kizárólag rendeltetésszerűen használja.
- A készülék és az akkumulátor lehető leghosszabb élettartamának eléréséhez kövesse a jelen útmutatóban található utasításokat. A figyelmeztetések és utasítások figyelmen kívül hagyása a gyári garancia megszűnését eredményezheti.
- Bizonyos idő elteltével a készülék elhasználódhat. A garancia időtartama alatt tartalmaz bizonyos alkatrészek cseréjét és javítást, azonban a jóváhagyással nem rendelkező kiegészítők használatából eredő sérüléseket vagy meghibásodásokat nem fedi.

Ne szerelje szét, ne módosítsa és ne javítsa egyénileg a készüléket

- A gyártói jótállás mindenféle módosítás esetén érvényét vesztheti. Amennyiben a készülék javításra szorul vigye el a készüléket egy Samsung szervizközpontba.
- Ne szerelje szét vagy lyukassza ki a készüléket, mert at robbanást vagy tüzet okozhat.

A készülék tisztítása közben vegye figyelembe a következőket

- Törölje le a készüléket puha és száraz ruhával, és távolítsa el a hangszóróból a fülzsírt vagy törmeléket egy kefével vagy más eszközzel.
- Puha, száraz ruhával tisztítsa meg az akkumulátor csatlakozóit.
- Ne használjon vegyszereket vagy tisztítószereket. Ennek figyelmen kívül hagyása a készülék burkolatának elszíneződését vagy korrózióját okozhatja, elektromos áramütést vagy tüzet okozhat.
- Kerülje el, hogy a készülék a következőknek legyen kitéve: por, izzadság, tinta, olaj és vegyipari termékek, mint például kozmetikumok, antibakteriális spray, kéztisztító, mosószer és rovarölők. A készülék külső és belső részei megsérülhetnek vagy gyenge lehet a teljesítmény. Ha a készülék mégis valamelyik előbb felsorolt anyaggal érintkezik, akkor azt tisztítsa meg szöszmentes puha ronggyal.

Ne használja a készüléket rendeltetésszerű használatán kívül más célra

A készülék meghibásodhat.

Nyilvános helyeken ne zavarjon másokat a készülék használatával

A készüléket kizárólag szakemberrel javíttassa

Ha a javítást nem szakember végzi az a készülék károsodásával és a gyári jótállás elvesztésével járhat.

Ne terjesszen szerzői joggal védett tartalmat

A tartalom tulajdonosainak engedélye nélkül ne terjesszen szerzői joggal védett tartalmakat. Ez a szerzői jogi törvények megsértését jelenti. A gyártó nem vállal felelősséget a felhasználó szerzői jogokkal védett tartalmainak illegális használatából eredő jogi következményekért.

A termék megfelelő leselejtezése

(WEEE – Elektromos és elektronikus berendezések hulladékai)

Ez a terméken és tartozékain vagy dokumentációján feltüntetett jel azt jelzi, hogy a terméket és elektronikus tartozékait (például töltő, fülhallgató, USB-kábel) nem szabad a normál háztartási hulladékkal együtt kidobni.

A szabálytalan hulladékba helyezés által okozott környezet- és egészségkárosodás megelőzése érdekében ezeket a tárgyakat különítse el a többi hulladéktól, és felelősségteljesen gondoskodjon az újrahasznosításukról az anyagi erőforrások fenntartható újrafelhasználásának elősegítése érdekében.

A háztartási felhasználók a termék forgalmazójától vagy a helyi önkormányzati szervektől kérjenek tanácsot arra vonatkozóan, hová és hogyan vihetik el az elhasznált termékeket a környezetvédelmi szempontból biztonságos újrahasznosítás céljából.

Az üzleti felhasználók lépjenek kapcsolatba beszállítójukkal, és vizsgálják meg az adásvételi szerződés feltételeit. Ezt a terméket és tartozékait nem szabad az egyéb közületi hulladékkal együtt kezelni.

A termék akkumulátorainak megfelelő leselejtezése

Az akkumulátoron, a kézikönyvön vagy a csomagoláson szereplő ezen jelzés arra utal hogy hasznos élettartama végén a terméket nem szabad egyéb háztartási hulladékkal együtt kidobni. A Hg, Cd vagy Pb kémiai elemjelölések arra utalnak, hogy az akkumulátor az EC 2006/66. számú irányelvben rögzített referenciaszintet meghaladó mennyiségű higanyt, kadmiumot vagy ólmot tartalmaz.

Jogi nyilatkozat

A berendezéssel elérhető egyes tartalmak és szolgáltatások harmadik felek tulajdonát képezhetik és szerzői jogi, szabadalmi, védjegy és/vagy egyéb szellemi tulajdoni oltalom alatt állhatnak. Az ilyen átadott tartalmak felhasználása kizárólag személyes használatra korlátozódik. Tilos bármiféle tartalmat vagy szolgáltatást a tartalom tulajdonosa vagy a szolgáltató által nem jóváhagyott módon használni. Az előbbiek korlátozása nélkül, hacsak a megfelelő tartalom tulajdonosa vagy a szolgáltató kifejezetten azt jóvá nem hagyja, tilos bármilyen módon és bármilyen médián keresztül a jelen eszközben megjelenő bármilyen tartalmat vagy szolgáltatást módosítani, másolni, újra közzétenni, feltölteni, elküldeni, közölni, lefordítani, eladni, ebből származtatott munkákat létrehozni, kihasználni vagy terjeszteni.

„HARMADIK FÉL TULAJDONÁT KÉPEZŐ TARTALMAK ÉS SZOLGÁLTATÁSOK AZ ADOTT ÁLLAPOTUKBAN HASZNÁLHATÓK." A SAMSUNG NEM FELEL AZ ÍGY ELÉRHETŐ, BÁRMELY CÉLBÓL BIZTOSÍTOTT TARTALMAKÉRT ÉS SZOLGÁLTATÁSOKÉRT, SEM KIFEJEZETTEN, SEM BELEÉRTENDŐEN. A SAMSUNG KIFEJEZETTEN KIZÁRJA BÁRMILYEN BENNE FOGLALT JÓTÁLLÁS FELELŐSSÉGÉT,

BELEÉRTVE, DE NEM KORLÁTOZVA A KÖVETKEZŐKRE: KERESKEDELEMRE VONATKOZÓ JÓTÁLLÁS VAGY EGY MEGHATÁROZOTT CÉLRA VALÓ ALKALMASSÁGRA VONATKOZÓ JÓTÁLLÁS. A SAMSUNG NEM GARANTÁLJA A KÉSZÜLÉKEN KERESZTÜL ELÉRT TARTALMAK VAGY SZOLGÁLTATÁSOK PONTOSSÁGÁT, ÉRVÉNYESSÉGÉT, IDŐSZERŰSÉGÉT, JOGSZERŰSÉGÉT VAGY TELJESSÉGÉT, ÉS SEMMILYEN KÖRÜLMÉNYEK KÖZÖTT, BELEÉRTVE A GONDATLANSÁGOT, NEM VONHATÓ FELELŐSSÉGRE, SEM A SZERZŐDÉSSEL KAPCSOLATBAN, SEM AZON KÍVÜL, SEMMIFÉLE KÖZVETLEN VAGY KÖZVETETT, VÉLETLEN, SPECIÁLIS VAGY KÖVETKEZMÉNYES KÁRÉRT, SÉRÜLÉSÉRT, ÜGYVÉDI DÍJAKÉRT, KÖLTSÉGEKÉRT, VAGY BÁRMILYEN MÁS KÁRÉRT, AMELY BÁRMIFÉLE TARTALOMRA VAGY SZOLGÁLTATÁSRA VEZETHETŐ VISSZA, AKÁR EZEKKEL KAPCSOLATOS, VAGY EZEKBEN TARTALMAZOTT INFORMÁCIÓK OKÁN, AKÁR EZEK ÖN VAGY BÁRMELY HARMADIK FÉL ÁLTALI HASZNÁLATÁBÓL ERED, MÉG AKKOR SEM, HA AZ ILYEN KÁROK LEHETŐSÉGÉRE FELHÍVTÁK A FIGYELMÉT."

Harmadik fél által biztosított szolgáltatások bármikor felmondásra vagy megszakításra kerülhetnek; a Samsung nem állítja és nem garantálja, hogy bármely tartalom vagy szolgáltatás egy adott időszakon keresztül elérhető marad. A harmadik felek a tartalmakat és szolgáltatásokat hálózatokon és továbbító berendezéseken keresztül biztosítják, amelyek felett a Samsungnak nincs ellenőrzése. A jelen kizárás általánosságának korlátozása nélkül a Samsung kifejezetten elhatárolódik minden felelősségtől vagy kötelezettségtől az eszközön keresztül elérhető bármely szolgáltatás vagy tartalom megszakítására vagy felfüggesztésére vonatkozóan.

A Samsungot semmiféle felelősség és kötelezettség nem terheli a tartalmakhoz és szolgáltatásokhoz kapcsolódó ügyfélszolgálatok tekintetében. A tartalomhoz vagy szolgáltatáshoz kapcsolódó minden kérdéssel vagy igénnyel közvetlenül az adott tartalom vagy szolgáltatás szolgáltatójához kell fordulni.

DC feszültség: ez a szimbólum azt jelenti, hogy a szimbólummal jelzett névleges feszültség DC feszültséget jelent.

Informasi keselamatan

Baca informasi keamanan penting ini sebelum Anda menggunakan perangkat. Ini berisi informasi keselamatan untuk perangkat dan dapat mencakup konten yang tidak berlaku untuk perangkat Anda. Ikuti informasi peringatan dan waspada untuk mencegah cedera bagi diri Anda atau orang lain dan mencegah kerusakan bagi perangkat Anda.

Istilah 'perangkat' merujuk pada earbud, casing pengisian daya, kabel, item yang disertakan bersama produk, dan segala aksesori yang disetujui oleh Samsung yang digunakan dengan produk.

Peringatan

Kegagalan dalam mematuhi peringatan dan peraturan keselamatan dapat mengakibatkan cedera parah atau kematian

Jangan gunakan kabel atau colokan listrik yang rusak, atau stopkontak yang longgar

Sambungan yang tidak aman dapat menyebabkan sengatan listrik atau kebakaran.

Jangan sentuh perangkat, kabel daya, colokan, atau soket listrik dengan tangan basah atau anggota tubuh lain yang basah

Melakukan hal tersebut dapat menyebabkan sengatan listrik.

Jangan tarik kabel daya secara berlebihan saat mencabutnya

Melakukan hal tersebut dapat menyebabkan sengatan listrik atau kebakaran.

Jangan menekuk atau merusak kabel listrik

Melakukan hal tersebut dapat menyebabkan sengatan listrik atau kebakaran.

Jangan sentuh perangkat dengan tangan basah apabila perangkat sedang diisi dayanya

Melakukan hal tersebut dapat menyebabkan sengatan listrik.

Jangan menyambungkan terminal positif dan negatif charger secara langsung bersamaan

Tindakan tersebut dapat menimbulkan kebakaran atau cedera berat.

Jangan gunakan perangkat anda di luar ruangan ketika terjadi badai

Melakukan hal tersebut dapat menyebabkan sengatan listrik atau kegagalan fungsi perangkat.

Gunakan baterai, charger, aksesori, dan persediaan yang disetujui produsen

- Menggunakan baterai atau charger umum dapat mempersingkat masa pakai perangkat Anda atau menyebabkan kegagalan fungsi perangkat. Hal tersebut juga dapat menyebabkan kebakaran atau baterai meledak.
- Hanya gunakan charger yang disetujui Samsung yang dirancang khusus untuk perangkat Anda. Baterai dan charger yang tidak kompatibel dapat menimbulkan cedera serius atau kerusakan pada perangkat anda.
- Samsung tidak bertanggung jawab akan keselamatan pengguna jika menggunakan aksesori atau persediaan yang tidak disetujui oleh Samsung.

Jangan membawa perangkat di dalam saku belakang atau di sekitar pinggang

- Perangkat dapat rusak, meledak, atau terbakar jika terlalu banyak tekanan.
- Anda dapat terluka jika Anda terbentur atau jatuh.

Jangan menjatuhkan atau membenturkan perangkat

- Hal ini dapat merusak perangkat atau baterai, menyebabkan perangkat menjadi tidak berfungsi, atau mempersingkat masa pakainya.
- Hal ini juga menyebabkan panas berlebih, pembakaran, kebakaran, atau bahaya lainnya.

Tangani dan buang perangkat dan charger dengan hati-hati

- Jangan membakar baterai atau perangkat. Jangan letakkan baterai atau perangkat di atas atau di dalam alat pemanas, seperti oven microwave, kompor, atau radiator. Perangkat dapat meledak jika terlalu panas. Ikuti semua peraturan setempat saat membuang baterai atau perangkat bekas.
- Jangan menghancurkan atau menusuk perangkat.
- Hindari memaparkan perangkat ke tekanan eksternal yang tinggi, yang dapat menyebabkan arus pendek internal dan panas berlebihan.

Lindungi perangkat, baterai, dan charger dari kerusakan

- Hindari memaparkan perangkat dan baterai anda ke suhu yang sangat dingin atau sangat panas.
- Suhu ekstrem dapat merusak perangkat dan mengurangi kapasitas pengisian daya serta masa pakai perangkat dan baterai anda.
- Jangan pernah menggunakan charger yang rusak.

Jangan simpan perangkat di dekat atau di dalam pemanas, microwave, peralatan memasak yang panas, atau wadah bertekanan tinggi

- Baterai bisa bocor.
- Perangkat anda bisa mengalami panas berlebih dan menyebabkan kebakaran.

Jangan menggunakan atau menyimpan perangkat anda di area dengan konsentrasi debu atau materi terbawa udara yang tinggi

Debu atau benda asing dapat menyebabkan perangkat anda mengalami kegagalan fungsi dan dapat mengakibatkan kebakaran atau sengatan listrik.

Jangan sampai port charger dan ujung kecil pada pengisi daya bersentuhan dengan bahan yang bersifat konduktif, seperti cairan, debu, serbuk logam, dan isi pensil mekanik (lead). Jangan sampai port charger bersentuhan dengan alat yang tajam, karena dapat merusak port charger

Bahan bersifat konduktif dapat menyebabkan hubungan arus pendek atau karat pada terminal, yang dapat mengakibatkan ledakan atau kebakaran.

Saat menggunakan charger nirkabel, jangan letakkan material asing, seperti benda logam, magnet, dan kartu strip magnetik, antara perangkat dan charger nirkabel

Perangkat mungkin tidak mengisi daya dengan baik atau bisa menjadi panas.

Jangan menggigit atau mengisap perangkat atau baterai

- Melakukan hal tersebut dapat merusak perangkat atau menimbulkan ledakan atau kebakaran.
- Anak-anak atau hewan dapat tersedak komponen kecil.
- Jika anak-anak menggunakan perangkat, pastikan mereka menggunakannya dengan benar.

Jangan masukkan perangkat atau aksesori yang disertakan ke dalam mata, telinga, atau mulut

Tindakan tersebut bisa menyebabkan kesulitan napas atau cedera serius.

Jangan memegang baterai Lithium Ion (Li-Ion) yang rusak atau bocor

Untuk pembuangan baterai Li-Ion anda secara aman, hubungi pusat layanan resmi terdekat anda.

Perangkat dan beberapa aksesori (dijual terpisah) mengandung magnet. The American Heart Association (US) dan the Medicines and Healthcare Products Regulatory Agency (UK) memperingatkan bahwa magnet dapat memengaruhi pengoperasian alat pacu jantung implan, kardioverter, defibrilator, pompa insulin atau perangkat medis elektro lainnya (secara bersama, "Perangkat Medis") di dalam jarak 15 cm (6 inci). Jika Anda pengguna salah satu Perangkat Medis tersebut, JANGAN GUNAKAN PERANGKAT INI DAN BEBERAPA AKSESORINYA (DIJUAL TERPISAH), KECUALI ANDA SUDAH BERKONSULTASI DENGAN DOKTER

Awas

Kegagalan dalam mematuhi perhatian dan peraturan keselamatan dapat mengakibatkan cedera atau kerusakan properti

Jangan gunakan perangkat anda di dekat perangkat elektronik lainnya

- Sebagian besar perangkat elektronik menggunakan sinyal frekuensi radio. Perangkat anda dapat mengganggu perangkat elektronik lainnya.
- Perangkat dengan speaker sangat rentan terhadap gangguan.

Jangan gunakan perangkat anda di rumah sakit, pesawat terbang, atau di peralatan otomotif yang dapat terganggu frekuensi radio

- Hindari penggunaan perangkat dalam jarak 15 cm dari alat pacu jantung jika memungkinkan, karena perangkat anda dapat mengganggu alat pacu jantung.
- Untuk mengurangi kemungkinan gangguan terhadap alat pacu jantung, hanya gunakan perangkat anda di sisi tubuh anda yang berlawanan dengan alat pacu jantung.
- Jika anda menggunakan alat kesehatan, hubungi produsen alat tersebut sebelum menggunakan perangkat anda untuk menentukan apakah peralatan tersebut akan terpengaruh oleh frekuensi radio yang dipancarkan perangkat.
- Di pesawat terbang, penggunaan perangkat elektronik dapat mengganggu instrumen navigasi elektronik pesawat. Ikuti peraturan yang diberikan oleh maskapai dan petunjuk dari personel pesawat terbang. Dalam kasus saat penggunaan perangkat diperbolehkan, selalu gunakan perangkat dalam mode pesawat.
- Perangkat elektronik pada perangkat anda dapat mengalami kegagalan fungsi yang disebabkan gangguan radio dari perangkat anda. Hubungi produsennya untuk informasi lebih lanjut.

Jangan memaparkan perangkat ke asap atau uap yang tebal

Tindakan tersebut dapat merusak bagian luar perangkat atau menyebabkan kegagalan fungsi.

Jika anda menggunakan alat bantu dengar, hubungi produsennya untuk informasi mengenai gangguan radio

Frekuensi radio yang dipancarkan oleh perangkat anda dapat mengganggu sejumlah alat bantu dengar. Sebelum menggunakan perangkat anda, hubungi produsen untuk menentukan apakah alat bantu dengar anda akan terpengaruh oleh frekuensi radio yang dipancarkan oleh perangkat.

Jangan menggunakan perangkat anda di dekat perangkat atau peralatan yang memancarkan frekuensi radio, seperti sistem suara atau menara radio

Frekuensi radio dapat menyebabkan kegagalan fungsi perangkat anda.

Matikan perangkat di lingkungan yang berpotensi ledakan

- Matikan perangkat Anda di lingkungan yang berpotensi ledakan.
- Selalu patuhi peraturan, petunjuk, dan rambu-rambu di lingkungan yang berpotensi ledakan.
- Jangan gunakan perangkat anda di dekat pom bensin, di dekat bahan bakar atau zat kimia, atau di area peledakan.
- Jangan menyimpan atau membawa cairan yang mudah terbakar, gas atau bahan peledak di tempat yang sama dengan perangkat, suku cadang atau aksesorinya.

Jika ada bagian dari perangkat yang rusak, berasap, atau mengeluarkan bau terbakar, segera hentikan penggunaan perangkat. Gunakan kembali perangkat ini hanya jika sudah diperbaiki di Pusat Servis Samsung

- Pecahan kaca atau akrilik dapat menyebabkan luka pada tangan dan wajah.
- Ketika perangkat berasap atau mengeluarkan bau terbakar, ini dapat mengakibatkan ledakan pada baterai atau kebakaran.

Patuhi semua peringatan dan peraturan keselamatan terkait dengan penggunaan perangkat seluler saat menggunakan kendaraan

Ketika mengemudi, berkendara dengan aman adalah tanggung jawab utama anda. Jangan pernah menggunakan perangkat seluler saat mengemudi, jika dilarang oleh hukum. Demi keselamatan anda dan keselamatan orang lain, gunakan akal sehat anda dan ingatlah tips berikut ini:

- Letakkan perangkat anda di tempat yang mudah dijangkau. Pastikan anda dapat mengakses perangkat nirkabel anda tanpa harus memalingkan pandangan anda dari jalan.
- Batalkan panggilan dalam keadaan lalu lintas yang padat atau kondisi cuaca yang berbahaya. Hujan, hujan es dan salju, salju, es, dan lalu lintas yang padat dapat membahayakan.
- Jangan merekam memo suara. Merekam memo suara saat mengemudi akan mengurangi konsentrasi Anda, dan melanggar aturan berkendara yang aman.
- Terima panggilan masuk dengan semestinya dan pertimbangkan kondisi lalu lintas. Terima panggilan masuk saat Anda berhenti atau sebelum masuk ke jalan. Cobalah merencanakan panggilan saat mobil anda dalam posisi berhenti.
- Jangan terlibat dalam pembicaraan yang menyebabkan stres atau emosi karena dapat mengalihkan perhatian. Sampaikan kepada lawan bicara Anda bahwa Anda sedang mengemudi.

Perhatikan dan gunakan perangkat anda dengan baik

Jaga perangkat tetap kering

- Kelembaban dan cairan dapat merusak komponen atau sirkuit elektronik dalam perangkat anda.
- Jangan menghidupkan perangkat yang basah. Matikan perangkat (jika tidak dapat mati, biarkan seperti apa adanya).jika sudah dalam keadaan hidup. Kemudian, keringkan perangkat dengan handuk dan bawa ke pusat servis.
- Perangkat ini dipasangi indikator cairan internal. Kerusakan karena air pada perangkat anda dapat membatalkan garansi pabrik.

Letakkan perangkat anda hanya di atas permukaan yang rata

Jika perangkat anda jatuh, maka berpeluang untuk rusak.

Perangkat dapat digunakan di lokasi dengan suhu lingkungan 0 °C hingga 35 °C. Anda dapat menyimpan perangkat pada suhu lingkungan -20 °C hingga 50 °C. Menggunakan atau menyimpan perangkat selain pada rentang suhu yang direkomendasikan dapat merusak perangkat atau mengurangi usia baterai

- Jangan simpan perangkat anda di tempat yang sangat panas seperti di dalam mobil saat musim panas. Tindakan tersebut dapat menyebabkan kerusakan pada perangkat atau baterai meledak.
- Jangan biarkan perangkat terpapar cahaya matahari langsung dalam waktu lama (di atas dasbor mobil misalnya).

Jangan simpan perangkat anda bersama benda logam, misalnya koin, kunci dan kalung

- Perangkat anda dapat tergores atau mengalami kegagalan fungsi.
- Terminal baterai yang bersentuhan dengan benda logam dapat memicu kebakaran.

Jangan menyimpan perangkat di dekat medan magnet

- Perangkat anda dapat mengalami kegagalan fungsi atau baterai kehilangan daya akibat terpapar medan magnet.
- Kartu bermagnet, termasuk kartu kredit, kartu telepon, buku tabungan, dan kartu tanda naik pesawat bisa rusak oleh medan magnet.

Jauhi perangkat saat sedang mengalami panas yang berlebih. Kelalaian dalam melakukannya dapat menyebabkan luka bakar tingkat rendah, kulit yang memerah dan pigmentasi kulit

- Berhati-hatilah pada perangkat yang mengalami panas yang berlebih saat menggunakannya dalam waktu yang lama dan hindari kontak dengan kulit yang berkepanjangan.
- Jangan duduk di atas perangkat atau melakukan kontak dengan kulit Anda dalam waktu yang lama saat mengisi daya atau menghubungkannya ke sumber daya.
- Toleransi terhadap suhu tinggi dapat berbeda untuk tiap orang. Berikan pengawasan yang ketat terhadap penggunaan perangkat pada anak-anak, orang tua, dan orang berkebutuhan khusus.

Lindungi pendengaran dan telinga Anda saat menggunakan earbud

- Paparan berlebihan terhadap suara keras dapat menyebabkan kerusakan pendengaran.
- Paparan suara keras saat berjalan dapat mengalihkan perhatian anda dan menyebabkan kecelakaan.
- Selalu turunkan volume sebelum menggunakan earbud dan gunakan pengaturan volume minimum saat melakukan panggilan atau mendengarkan musik.
- Di tempat yang panas, earbud dapat menghasilkan daya listrik statis. Jangan menggunakan earbud di tempat yang panas atau menyentuh benda logam yang mengeluarkan listrik statis sebelum menggunakan fitur ini.
- Jangan gunakan headset saat sedang mengemudi atau berkendara. Tindakan tersebut dapat mengalihkan perhatian anda dan menyebabkan kecelakaan, atau melanggar hukum tergantung pada wilayah anda.

Selalu berhati-hati dalam menggunakan perangkat saat berjalan atau bergerak

Selalu waspada dengan lingkungan sekitar anda untuk menghindari cedera pada diri anda atau orang lain.

Jangan mengecat atau menempelkan sticker pada perangkat

Jika anda alergi terhadap cat atau komponen logam pada perangkat, anda dapat mengalami gatal, eksema, atau pembengkakan kulit. Jika hal ini terjadi, hentikan penggunaan perangkat dan konsultasikan dengan dokter anda.

Pasang perangkat seluler dan peralatannya dengan berhati-hati

Hindari menempatkan perangkat dan aksesori anda di dekat atau di dalam area pengembangan kantong udara mobil (airbag). Perangkat yang diletakkan dengan tidak tepat dapat menimbulkan cedera saat kantong udara (airbag) mobil mengembang dengan cepat.

Jangan menjatuhkan atau membenturkan perangkat

- Perangkat anda dapat rusak atau mengalami kegagalan fungsi.
- Jika bengkok atau berubah bentuk, perangkat anda mungkin rusak atau bagian-bagiannya mengalami kegagalan fungsi.

Memastikan masa pakai baterai dan charger yang maksimum

- Baterai bisa malfungsi jika tidak digunakan dalam waktu yang lama.
- Seiring waktu, daya akan habis jika perangkat tidak terpakai dan harus diisi ulang sebelum digunakan.
- Lepaskan sambungan charger dari sumber daya jika tidak digunakan.
- Gunakan baterai hanya untuk tujuan yang ditentukan.
- Ikuti semua petunjuk dalam buku panduan ini guna memastikan masa pakai terpanjang bagi perangkat dan baterai anda. Kerusakan atau kinerja buruk yang disebabkan kegagalan dalam mengikuti peringatan dan petunjuk dapat membatalkan garansi pabrik anda.
- Perangkat anda dapat mengalami penurunan kinerja seiring berjalannya waktu. Beberapa komponen dan perbaikan tercakup dalam garansi selama masa berlaku, namun kerusakan atau penurunan karena penggunaan aksesori yang tidak disetujui tidak tercakup dalam garansi.

Jangan membongkar, mengubah, atau memperbaiki perangkat anda sendiri

- Perubahan atau modifikasi apa pun pada perangkat anda dapat membatalkan garansi pabrik. Jika perangkat anda perlu diservis, bawalah ke Pusat Servis Samsung.
- Jangan membongkar atau melubangi perangkat karena dapat menyebabkan ledakan atau kebakaran.

Saat membersihkan perangkat, ingatlah hal berikut

- Usap perangkat Anda dengan kain yang lembut serta kering, dan bersihkan receiver dari kotoran telinga atau kotoran lainnya dengan sikat atau alat lain.
- Bersihkan terminal baterai dengan kain kering.
- Jangan gunakan bahan kimia atau detergen. Tindakan tersebut dapat mengubah warna atau menimbulkan karat pada perangkat, atau dapat menyebabkan sengatan listrik atau kebakaran.
- Hindarkan perangkat dari debu, keringat, tinta, minyak, dan produk dengan bahan kimia seperti kosmetik, semprotan antibakteri, cairan pembersih tangan, detergen, dan insektisida. Bagian luar dan dalam perangkat dapat mengalami kerusakan atau terjadi penurunan kinerja. Jika perangkat Anda terkena bahan yang disebutkan di atas, gunakan kain bersih untuk membersihkannya.

Jangan gunakan perangkat di luar penggunaan yang dimaksudkan

Perangkat anda dapat mengalami kegagalan fungsi.

Menghindari gangguan pada orang lain saat menggunakan perangkat di tempat umum

Hanya perkenankan teknisi berpengalaman untuk menservis perangkat anda

Membiarkan teknisi yang tidak berpengalaman untuk menservis perangkat anda bisa berakibat pada kerusakan perangkat sehingga membatalkan garansi pabrik anda.

Jangan menyebarkan materi yang dilindungi oleh hak cipta

Jangan menyebarkan materi yang dilindungi oleh hak cipta tanpa izin dari pemilik konten. Tindakan ini dapat merupakan pelanggaran undang-undang hak cipta. Pabrik tidak bertanggung jawab atas permasalahan hukum apa pun akibat penggunaan tidak sah pengguna terhadap materi yang dilindungi hak cipta.

Pembuangan yang tepat untuk produk ini

(Membuang Peralatan Listrik & Elektronik)

Adanya tanda ini pada produk, aksesori, atau literatur menunjukkan bahwa produk beserta aksesori elektroniknya (mis. charger, headset, kabel USB) tidak boleh dibuang bersama sampah rumah tangga lainnya.

Untuk mencegah bahaya terhadap lingkungan atau kesehatan manusia akibat pembuangan limbah yang tidak diawasi, harap pisahkan item tersebut dari jenis sampah lainnya dan lakukan daur ulang secara bertanggung jawab untuk mendukung penggunaan ulang yang berkelanjutan terhadap sumber daya material.

Pengguna rumah tangga dapat menghubungi peritel tempat mereka membeli produk ini, atau kantor pemerintahan setempat untuk keterangan mengenai tempat dan cara mendaur ulang produk ini yang aman terhadap lingkungan.

Pengguna bisnis dapat menghubungi pemasok mereka dan memeriksa ketentuan dan persyaratan kontrak pembelian. Produk ini beserta aksesori elektroniknya tidak boleh dicampur dengan sampah komersil lainnya saat pembuangan.

Pembuangan yang tepat untuk baterai dalam produk ini

Tanda yang terdapat pada baterai, buku panduan, atau kemasan ini menunjukkan bahwa baterai produk ini tidak boleh dibuang bersamaan dengan sampah rumah tangga lainnya pada akhir masa penggunaannya. Bila ditandai, simbol-simbol kimia Hg, Cd, atau Pb menunjukkan bahwa baterai mengandung merkuri, kadmium, atau timbal di atas taraf acuan dalam EC Directive 2006/66.

Batasan

Beberapa konten dan layanan yang dapat diakses menggunakan perangkat ini merupakan milik pihak ketiga dan dilindungi hak cipta, paten, merek, dan/atau undang-undang hak kekayaan intelektual. Konten dan layanan tersebut disediakan sepenuhnya untuk penggunaan pribadi non-komersial bagi anda. Anda tidak dapat menggunakan isi atau layanan tersebut dengan cara yang tidak diizinkan oleh pemilik konten atau penyedia layanan. Tanpa membatasi yang telah disebutkan, kecuali menerima izin tersurat dari pemilik konten atau penyedia layanan yang bersangkutan, anda tidak boleh mengubah, menyalin, menerbitkan ulang, mengupload, mengirim, memindah, menerjemah, menjual, membuat produk turunan, mengeksploitasi, atau menyebarkan konten atau layanan yang ditampilkan menggunakan perangkat ini dengan cara atau media apa pun.

"KONTEN DAN LAYANAN PIHAK KETIGA DISEDIAKAN "SEBAGAIMANA ADANYA." SAMSUNG TIDAK MENJAMIN KONTEN ATAU LAYANAN YANG DISEDIAKAN, BAIK TERSURAT ATAUPUN TERSIRAT, UNTUK TUJUAN APA PUN. SAMSUNG MEMBATASI GARANSI TERKAIT, TERMASUK TETAPI TIDAK TERBATAS PADA, GARANSI PENJUALAN ATAU KELAYAKAN UNTUK TUJUAN KHUSUS. SAMSUNG TIDAK MENJAMIN AKURASI, VALIDITAS, KEBERLANGSUNGAN, LEGALITAS, ATAU KELENGKAPAN KONTEN ATAU LAYANAN YANG TERSEDIA MELALUI PERANGKAT INI DAN DALAM KEADAAN APA PUN, TERMASUK PENGABAIAN, SAMSUNG TIDAK BERTANGGUNG JAWAB, BAIK DALAM KONTRAK ATAU PENYIMPANGAN, ATAS KERUSAKAN LANGSUNG, TIDAK LANGSUNG, INSIDENTAL, KHUSUS ATAU SEBAGAI AKIBAT YANG TIMBUL, BIAYA PENGACARA, PENGELUARAN, ATAU SEGALA KERUSAKAN LAIN YANG DIAKIBATKAN, ATAU SEHUBUNGAN DENGAN, SETIAP INFORMASI YANG TERDAPAT DALAM, ATAU SEBAGAI AKIBAT DARI PENGGUNAAN KONTEN ATAU LAYANAN APA PUN OLEH ANDA ATAU PIHAK KETIGA, WALAUPUN TELAH DIBERITAHU KEMUNGKINAN ADANYA KERUSAKAN TERSEBUT."

Layanan pihak ketiga dapat dihentikan atau diputus setiap saat, dan Samsung tidak mewakili atau menjamin setiap konten atau layanan tetap tersedia dalam jangka waktu tertentu. Konten dan layanan dikirimkan oleh pihak ketiga dengan sarana jaringan dan fasilitas transmisi di luar kekuasaan Samsung. Tanpa membatasi keumuman batasan ini, Samsung dengan jelas membatasi segala tanggung jawab atau kewajiban atas pemutusan atau penangguhan konten atau layanan apa pun yang tersedia lewat perangkat ini.

Samsung juga tidak bertanggung jawab atau berkewajiban atas layanan pelanggan yang berhubungan dengan konten dan layanan. Setiap pertanyaan atau permintaan atas layanan yang berhubungan dengan konten atau layanan harus disampaikan secara langsung kepada penyedia konten dan layanan yang bersangkutan.

Tegangan DC: Simbol ini menunjukkan bahwa voltase yang digolongkan yang ditandai dengan simbol adalah tegangan DC.

Precauzioni di sicurezza

Leggete con attenzione queste importanti precauzioni di sicurezza prima di utilizzare il dispositivo. Sono precauzioni di sicurezza generali per qualsiasi dispositivo e potrebbero includere del contenuto che non si applica al vostro dispositivo. Seguite le avvertenze e gli avvisi di cautela per evitare lesioni a voi stessi o ad altri e per evitare danni al vostro dispositivo.

Il termine "dispositivo" si riferisce agli auricolari, alla custodia e al cavo di ricarica, agli articoli forniti con il prodotto, nonché ad eventuali accessori approvati da Samsung utilizzati con il prodotto.

Avvertenza

Il mancato rispetto delle disposizioni e regole di sicurezza potrebbe causare gravi lesioni o morte

Non usate cavi di alimentazione, spine elettriche danneggiate o prese allentate

Le connessioni non sicure possono causare folgorazione o incendi.

Non toccate il dispositivo, i cavi di alimentazione, le spine e la presa di corrente con le mani o altre parti del corpo bagnate

Per evitare la folgorazione.

Non tirate eccessivamente il cavo di alimentazione quando lo scollegate

Per evitare folgorazione o incendi.

Non piegate e non danneggiate il cavo di alimentazione

Per evitare folgorazione o incendi.

Non utilizzate il dispositivo con mani bagnate mentre il dispositivo è in carica

Per evitare la folgorazione.

Non collegate direttamente tra loro i poli, positivo e negativo, del caricabatteria

Questa operazione potrebbe causare un incendio o lesioni gravi.

Non utilizzare il dispositivo all'aperto durante un temporale

Per evitare la folgorazione o il malfunzionamento del dispositivo.

Utilizzate batterie, caricabatteria, accessori e forniture approvate dal produttore

- L'utilizzo di batterie o caricabatteria generici potrebbe ridurre la durata del dispositivo o causarne il malfunzionamento, oltre a incendi o esplosione della batteria.
- Utilizzate solo un caricabatteria approvato da Samsung e specificamente ideato per il dispositivo. Batterie e caricabatteria non compatibili possono causare lesioni gravi o danneggiare il dispositivo.
- Samsung non è responsabile della sicurezza dell'utente durante l'uso di accessori o prodotti non approvati da Samsung.

Non mettete il dispositivo nelle tasche posteriori o sulla vita

- Il dispositivo potrebbe danneggiarsi, esplodere o incendiarsi se vi viene applicata una pressione eccessiva.
- Potreste ferirvi se veniste urtati o in caso di caduta.

Non lasciate cadere e non urtate in modo eccessivo il dispositivo

- Ciò potrebbe causare danni al dispositivo o alla batteria, provocare il malfunzionamento del dispositivo o ridurne la vita.
- Inoltre può causare surriscaldamento, combustione, incendio o altri rischi.

Maneggiate e smaltite con cura il dispositivo e il caricabatteria

-
  Non smaltite la batteria né il dispositivo nelle fiamme. Non collocate mai la batteria o il dispositivo sopra o all'interno di dispositivi di riscaldamento, come forni a microonde, stufe o termosifoni. Se si surriscalda, il dispositivo potrebbe esplodere. Attenetevi a tutte le disposizioni locali per smaltire la batteria utilizzata o il dispositivo.
- Non rompete e non forate il dispositivo.
- Evitate di esporre il dispositivo a forti pressioni esterne, che potrebbero provocare un corto circuito interno e surriscaldamento.

Proteggete dispositivo, batteria e caricabatteria da danni

- Evitate di esporre il dispositivo e la batteria a temperature molto fredde o molto calde.
- Temperature estreme possono danneggiare il dispositivo e ridurre la capacità di carica e la durata del dispositivo e della batteria.
- Non usate caricabatteria danneggiati.

Non conservate il dispositivo vicino a radiatori, forni a microonde, dispositivi di cottura caldi o contenitori ad alta pressione

- La batteria potrebbe danneggiarsi.
- Il dispositivo potrebbe surriscaldarsi e causare un incendio.

Non utilizzate e non conservate il dispositivo in aree con elevate concentrazioni di polvere o materiali dispersi nell'aria

Polvere o materiali estranei possono causare il malfunzionamento del dispositivo e provocare incendi o folgorazione.

Evitate che la porta per caricabatteria e l'estremità del caricabatteria entrino a contatto con materiali conduttori come liquidi, polvere, polveri di metallo e mine di matite. Non toccate la porta per caricabatteria con oggetti appuntiti e non sottoponete la porta per caricabatteria ad urti

I materiali conduttori potrebbero causare un corto circuito o corrodere i poli, provocando un'esplosione o un incendio.

Quando utilizzate il caricabatteria wireless non posizionate materiali estranei, come oggetti di metallo, magneti e carte con banda magnetica, tra il dispositivo e il caricabatteria wireless

Il dispositivo potrebbe non ricaricarsi correttamente o surriscaldarsi.

Non mordete e non mettete in bocca il dispositivo o la batteria

- Per non danneggiare il dispositivo o causare esplosioni o incendi.
- Bambini e animali potrebbero soffocare ingerendo le parti piccole.
- Controllate sempre i bambini qualora utilizzassero il dispositivo.

Non mettete il dispositivo o gli accessori in dotazione negli occhi, nelle orecchie o in bocca

Ciò potrebbe causare soffocamento o lesioni gravi.

Non maneggiate una batteria agli ioni di litio (Li-Ion) danneggiata o che presenta perdite

Per smaltire correttamente la batteria agli ioni di litio, contattate il centro assistenza autorizzato più vicino.

Il dispositivo e alcuni accessori (venduti separatamente) contengono magneti. L'American Heart Association (US) e la Medicines and Healthcare Products Regulatory Agency (UK) segnalano che i magneti possono influenzare il funzionamento di pacemaker, cardioverter, defibrillatori, pompe per insulina impiantati o altri dispositivi elettromedicali (collettivamente, "Dispositivo Medicale") entro un raggio di 15 cm. Se utilizzate uno di tali Dispositivi medicali, NON UTILIZZATE QUESTO DISPOSITIVO E ALCUNI ACCESSORI (VENDUTI SEPARATAMENTE) SENZA AVER CONSULTATO IL VOSTRO MEDICO

Attenzione

Il mancato rispetto delle precauzioni e regole di sicurezza potrebbe causare lesioni o danni

Non usate il dispositivo vicino ad altri dispositivi elettronici

- La maggior parte dei dispositivi elettronici utilizzano segnali a radiofrequenza. Il dispositivo potrebbe interferire con altri dispositivi elettronici.
- I dispositivi dotati di altoparlanti sono particolarmente soggetti a intereferenze.

Non utilizzate il dispositivo in ospedale, sugli aerei o sistemi automobili che possono subire interferenza con le radiofrequenze

-

  Evitate di usare il dispositivo ad una distanza inferiore a 15 cm da un pacemaker, in quanto il dispositivo potrebbe interferire con il pacemaker.
- Per minimizzare quanto più possibile l'interferenza con un pacemaker, utilizzate il dispositivo sul lato opposto del corpo rispetto al pacemaker.

- Se utilizzate apparecchiature medicali, contattate il produttore per assicurarvi che le radiofrequenze emesse dal dispositivo non ne compromettano il funzionamento.
- Sugli aerei, l'utilizzo di dispositivi elettronici potrebbe interferire con gli strumenti elettronici di navigazione dell'aereo. Rispettate le disposizioni della compagnia aerea e le istruzioni del personale di volo. Nei casi in cui l'uso del dispositivo è consentito, usatelo sempre in modalità aereo.
- I dispositivi elettronici installati nell'auto potrebbero non funzionare correttamente a causa delle radiofrequenze emesse dal dispositivo. Per ulteriori informazioni, contattate il produttore.

Non esponete il dispositivo a fumo o fumi eccessivi

Per non danneggiare l'esterno del dispositivo o causarne il malfunzionamento.

Se utilizzate una protesi acustica, contattate il produttore per informazioni relative alla radiofrequenza

Le radiofrequenze del dispositivo potrebbero interferire con alcune protesi acustiche. Prima di utilizzare il dispositivo, contattate il produttore della protesi acustica per assicurarvi che le radiofrequenze emesse dal dispositivo non ne causino il malfunzionamento.

Non utilizzate il dispositivo vicino a dispositivi o impianti che emettono frequenze radio, come sistemi audio o torri audio

Le radiofrequenze potrebbero causare il malfunzionamento del dispositivo.

Spegnete il dispositivo in ambienti potenzialmente esplosivi

- Spegnete il dispositivo in ambienti potenzialmente esplosivi.
- Rispettate sempre le norme, istruzioni e indicazioni in ambienti potenzialmente esplosivi.
- Non utilizzate il dispositivo presso le stazioni di servizio o in prossimità di carburanti o prodotti chimici e nelle aree a rischio di esplosione.
- Non lasciate o non trasportate liquidi infiammabili, gas o esplosivi nello stesso scomparto in cui si trova il dispositivo, le parti o gli accessori relativi.

Se una parte del dispositivo si rompe, emette fumo oppure odora di bruciato, interrompete immediatamente l'uso del dispositivo. Utilizzate nuovamente il dispositivo solo dopo averlo fatto riparare in un Centro Assistenza Samsung

- Il vetro o acrilico rotto potrebbe causare lesioni alle mani e al volto.
- Quando il dispositivo emette fumo oppure odore di bruciato, potrebbe causare l'esplosione della batteria oppure un incendio.

Attenetevi a tutte le avvertenze e normative di sicurezza relative all'uso dei dispositivi mobili durante la guida di un veicolo

Quando state guidando, la guida sicura è l'attività prioritaria. Non utilizzate mai il dispositivo durante la guida, essendo ciò anche proibito dalla legge. Per la vostra sicurezza e per quella degli altri, fate affidamento al vostro buon senso e ricordatevi i seguenti consigli:

- Posizionate il dispositivo a una distanza raggiungibile. Dovete poter accedere al dispositivo senza distogliere lo sguardo dalla strada.
- Terminate le chiamate in presenza di traffico intenso o con condizioni atmosferiche pericolose. Pioggia, nevischio, neve, ghiaccio e traffico intenso richiedono una guida molto attenta.

- Non registrate promemoria vocali. La registrazione di promemoria vocali alla guida distoglie l'attenzione dalla vostra responsabilità primaria, cioè una guida sicura.
- Rispondete alle chiamate in arrivo in maniera responsabile e valutate la situazione del traffico. Rispondete alle chiamate in arrivo quando non siete in movimento o prima di immettervi nel traffico. Programmate le chiamate quando la macchina è ferma.
- Non impegnatevi in conversazioni stressanti o emotivamente impegnate che potrebbero distrarvi. Informate la persona con cui state parlando che siete alla guida.

Fate attenzione e utilizzate il dispositivo in maniera corretta

Mantenete il dispositivo asciutto

- L'umidità e i liquidi potrebbero danneggiare parti del dispositivo o i circuiti elettronici.
- Non accendete il dispositivo se è bagnato. Se il dispositivo è già acceso, spegnetelo (se il dispositivo non si spegne, lasciatelo com'é). Quindi, asciugate il dispositivo con un panno morbido e portatelo presso un centro di assistenza.
- Questo dispositivo è dotato rilevatori di liquido al suo interno. I danni provocati dall'acqua al vostro dispositivo potrebbero invalidare la garanzia del produttore.

Non conservate il dispositivo su superfici in pendenza

Se il dispositivo cade, rischia di danneggiarsi.

Il dispositivo può essere utilizzato in luoghi con una temperatura ambientale compresa tra 0 °C e 35 °C. Potete conservare il dispositivo ad una temperatura ambientale compresa tra -20 °C e 50 °C. L'utilizzo o la conservazione del dispositivo al di fuori dei limiti di temperatura raccomandati potrebbero causare danni al dispositivo o ridurre la vita della batteria

- Non conservate il dispositivo in aree molto calde come all'interno di una macchina in estate. Farlo potrebbe danneggiare il dispositivo o causare l'esplosione della batteria.
- Non esponete il dispositivo alla luce solare diretta per lunghi periodi di tempo (ad esempio sul cruscotto dell'auto).

Non conservate il dispositivo vicino a oggetti metallici come monete, chiavi e collane

- Il dispositivo potrebbe graffiarsi o non funzionare correttamente.
- Se i terminali della batteria vengono a contatto con oggetti metallici, potrebbero causare incendi.

Non conservate il dispositivo vicino a campi magnetici

- Il dispositivo potrebbe non funzionare correttamente o la batteria potrebbe scaricarsi se esposta a campi magnetici.
- Le carte con bande magnetiche, comprese carte di credito, schede telefoniche, libretti di risparmio o carte d'imbarco, possono essere danneggiate dai campi magnetici.

Evitate il contatto con il dispositivo quando questo si surriscalda. In caso contrario potrebbero verificarsi piccole scottature, rossore e pigmentazione della pelle

- Fate attenzione al surriscaldamento del dispositivo quando viene utilizzato per lunghi periodi di tempo ed evitate il contatto prolungato con la cute.

- Non sedetevi sul dispositivo ed evitate il contatto diretto con la cute per lunghi periodi di tempo quando è in carica o quando è collegato ad una fonte di alimentazione.
- La tolleranza alle alte temperature varia da persona a persona. Prestate estrema attenzione in caso di uso da parte di bambini, anziani e persone con bisogni speciali.

Quando utilizzate gli auricolari proteggete l'udito e le orecchie

- L'eccessiva esposizione a forti rumori può determinare danni all'udito.
- L'esposizione a forti rumori durante la guida può distogliere l'attenzione e causare un incidente.
- Abbassate sempre il volume prima di usare gli auricolari e utilizzate solo il livello di volume minimo necessario per ascoltare la conversazione o la musica.
- In ambienti secchi, l'elettricità statica può accumularsi negli auricolari. Evitate di utilizzare gli auricolari in ambienti secchi oppure toccate un oggetto metallico per scaricare l'elettricità statica prima di utilizzare gli auricolari.
- Non utilizzate l'auricolare quando guidate o andate in moto. Farlo può distogliere l'attenzione e causare incidenti oppure può essere illegale in base alla regione.

Prestate attenzione quando utilizzate il dispositivo mentre camminate o vi muovete

Fate sempre attenzione all'ambiente circostante per evitare lesioni a voi stessi o agli altri.

Non dipingete e non attaccate adesivi sul dispositivo

In caso di allergia a vernici o parti metalliche del dispositivo, potrebbero manifestarsi prurito, eczema o gonfiore della cute. In questo caso, interrompete l'uso del dispositivo e consultate il medico.

Installate con attenzione dispositivi e accessori

Evitate di collocare il dispositivo e gli accessori nelle vicinanze di airbag o nella relativa area di espansione. Il posizionamento non corretto di un dispositivo può provocare gravi lesioni quando l'airbag si gonfia rapidamente.

Non fate cadere il dispositivo e non urtatelo

- Il dispositivo potrebbe danneggiarsi o non funzionare correttamente.
- Se piegato o deformato, il dispositivo potrebbe danneggiarsi o i componenti interni potrebbero non funzionare correttamente.

Preservate la massima durata di batteria e caricabatteria

- Il mancato utilizzo delle batterie per lunghi periodi di tempo potrebbe causarne il malfunzionamento.
- Nel tempo, il dispositivo non utilizzato si scarica e deve essere ricaricato prima dell'uso.
- Scollegate il caricabatteria dalla presa di corrente quando non in uso.
- Utilizzate la batteria solo per i fini previsti.
- Attenetevi a tutte le istruzioni del presente manuale per garantire la massima durata del dispositivo e della batteria. I danni o le scarse prestazioni dovute al mancato rispetto delle avvertenze e delle istruzioni possono invalidare la garanzia del produttore.
- Il dispositivo potrebbe consumarsi nel tempo. Alcune parti e riparazioni sono coperte dalla garanzia entro il periodo di validità, ma i danni e i deterioramenti causati da accessori non approvati non lo sono.

Non smontate, modificate o riparate il dispositivo

- Qualsiasi cambiamento o modifica al vostro dispositivo può invalidare la garanzia del produttore. Per assistenza, portate il dispositivo presso un Centro Assistenza Samsung.
- Non smontate e non perforate il dispositivo perché potrebbe esplodere o incendiarsi.

Quando pulite il dispositivo, ricordate quanto segue:

- Pulite il dispositivo con un panno morbido e asciutto e rimuovete cerume o detriti dal ricevitore con lo spazzolino o altri strumenti.
- Pulite i terminali della batteria con un panno asciutto.
- Non utilizzate agenti chimici o detergenti. Questi potrebbero scolorire o corrodere l'esterno del dispositivo o causare folgorazione o incendi.
- Non esponete il dispositivo a polvere, sudore, inchiostro, olio e prodotti chimici come cosmetici, spray antibatterici, detergenti mani, detersivi e insetticidi. Le parti esterne e interne del dispositivo potrebbero danneggiarsi oppure le prestazioni potrebbero diminuire. Se il dispositivo viene esposto ad una delle sostanze di cui sopra, utilizzate un panno morbido per pulirlo.

Non utilizzate il dispositivo per scopi diversi da quello previsto

Il dispositivo potrebbe non funzionare bene.

Evitate di disturbare gli altri quando utilizzate il dispositivo in pubblico

Fate eseguire le operazioni di manutenzione sul dispositivo solo da personale qualificato

Se la manutenzione del dispositivo viene effettuata da personale non qualificato, il dispositivo potrebbe danneggiarsi invalidando la garanzia.

Non distribuite materiale protetto dalle leggi sul copyright

Non distribuite contenuti protetti da copyright senza autorizzazione dei relativi proprietari. Ciò potrebbe costituire una violazione delle leggi sul copyright. Il produttore non è responsabile di eventuali controversie legali dovute all'utilizzo illegale del materiale protetto da copyright da parte dell'utente.

Corretto smaltimento del prodotto

(Rifiuti elettrici ed elettronici)

Il marchio riportato sul prodotto, sugli accessori o sulla documentazione indica che il prodotto e i relativi accessori elettronici (quali caricabatteria, auricolare, cavo USB) non devono essere smaltiti con altri rifiuti domestici.

Per evitare eventuali danni all'ambiente o alla salute causati dall'inopportuno smaltimento dei rifiuti, si invita l'utente a separare il prodotto e i suddetti accessori da altri tipi di rifiuti e di riciclarli in maniera responsabile per favorire il riutilizzo sostenibile delle risorse materiali.

Gli utenti domestici sono invitati a contattare il rivenditore presso il quale è stato acquistato il prodotto o l'ufficio locale preposto per tutte le informazioni relative alla raccolta differenziata e al riciclaggio per questo tipo di materiali.

Gli utenti aziendali sono invitati a contattare il proprio fornitore e verificare i termini e le condizioni del contratto di acquisto. Questo prodotto e i relativi accessori elettronici non devono essere smaltiti unitamente ad altri rifiuti commerciali.

Corretto smaltimento delle batterie del prodotto

Il marchio riportato sulla batteria, sulla sua documentazione o confezione indica che le batterie di questo prodotto non devono essere smaltite con altri rifiuti domestici al termine del ciclo di vita. Dove raffigurati, i simboli chimici Hg, Cd o Pb indicano che la batteria contiene mercurio, cadmio o piombo in quantità superiori ai livelli di riferimento della direttiva UE 2006/66.

Esonero di responsabilità

Parte del contenuto e alcuni servizi accessibili tramite questo dispositivo sono di proprietà di terzi e sono protetti da copyright, brevetto, marchio commerciale e/o leggi sulla proprietà intellettuale. Tali contenuti e servizi sono forniti unicamente per uso personale non commerciale. Non potete utilizzare nessun contenuto o servizio in un modo che non sia stato autorizzato dal proprietario dei contenuti o gestore di servizio. Senza limitare quanto precede, a meno che non venga espressamente autorizzato dal proprietario dei contenuti o gestore di servizio, non potete modificare, copiare, ripubblicare, caricare, trascrivere, trasmettere, tradurre, vendere, creare opere derivate, sfruttare o distribuire in nessun modo o mezzo, nessun contenuto o servizio visualizzato tramite questo dispositivo.

"I CONTENUTI E I SERVIZI FORNITI DA TERZI VENGONO OFFERTI "COSÌ COME SONO". SAMSUNG NON GARANTISCE CONTENUTI O SERVIZI COSÌ FORNITI, ESPLICITAMENTE O IMPLICITAMENTE, PER NESSUNO SCOPO. SAMSUNG RIFIUTA ESPLICITAMENTE QUALSIASI GARANZIA, COMPRESE, MA NON SOLO, LE GARANZIE DI COMMERCIABILITÀ O IDONEITÀ PER UNO SCOPO SPECIFICO. SAMSUNG NON GARANTISCE L'ACCURATEZZA, LA VALIDITÀ, LA DIVULGAZIONE, LA LEGALITÀ O LA COMPLETEZZA DEL CONTENUTO O SERVIZIO DISPONIBILE TRAMITE QUESTO DISPOSITIVO E PER NESSUN MOTIVO, COMPRESA LA NEGLIGENZA, SAMSUNG È RESPONSABILE, IN CONTRATTO O TORTO,

PER DANNI DIRETTI, INDIRETTI, FORTUITI, SPECIALI O CONSEQUENTI, COMPENSI LEGALI, SPESE O QUALSIASI ALTRO DANNO DERIVANTE, O CONNESSO A, DA QUALSIASI INFORMAZIONE CONTENUTA, O RISULTANTE DALL'USO DEI CONTENUTI O SERVIZI DA VOI O DA TERZI, ANCHE SE AVVISATI DELLA POSSIBILITÀ CHE SI VERIFICHINO TALI DANNI".

I servizi forniti da terzi possono essere annullati o interrotti in qualsiasi momento e Samsung non fa alcuna richiesta o non dà garanzia che qualsiasi contenuto o servizio resti disponibile per un periodo di tempo. Il contenuto e i servizi sono trasmessi da terzi tramite reti e impianti di trasmissione dei quali Samsung non ha alcun controllo. Senza limitare la generalità di questo disconoscimento, Samsung declina espressamente qualsiasi responsabilità o obbligo relativamente all'interruzione o sospensione di contenuti o servizi resi disponibili tramite questo dispositivo.

Samsung non è responsabile e non ha nessun obbligo relativamente al servizio assistenza connesso ai contenuti e servizi. Qualsiasi domanda o richiesta per assistenza relativamente al contenuto o servizi deve essere effettuata direttamente ai rispettivi fornitori di contenuti e servizi.

Samsung adotta una politica di continuo sviluppo e si riserva il diritto di effettuare modifiche e miglioramenti a qualsiasi prodotto descritto nel presente documento senza preavviso. In nessuna circostanza Samsung sarà ritenuta responsabile di eventuali perdite di dati o di guadagni o di qualsiasi altro danno.

AVVERTIMENTO IMPORTANTE

Sui diritti delle persone interessate alla ripresa di immagini e/o alle registrazioni di suoni.

- L'apparecchiatura Samsung che Lei ha acquistato potrebbe contenere dispositivi tecnologici che consentono di registrare fotografie e/o filmati, nonchè di scaricare, comunicare e/o diffondere immagini, suoni e voci anche in tempo reale e di registrare conversazioni telefoniche.

- e immagini, i filmati, i suoni, la voce ed i nomi sono dati personali – talvolta sensibili – e possono altresì essere oggetto di copyright o altri diritti di proprietà intellettuale di terzi. Inoltre, la registrazione di una conversazione telefonica senza il consenso del comunicante potrebbe costituire una violazione di legge secondo la normativa vigente nel Paese interessato.
- Conseguentemente, chi utilizza l'apparecchiatura è tenuto:
  - al puntuale rispetto del Codice sulla protezione dei dati personali;
  - agli obblighi previsti in materia di sicurezza dei dati;
  - al rispetto del diritto all'immagine ed al ritratto, nonchè alla normativa in tema di diritto d'autore e della proprietà intellettuale ed industriale;
  - ad assicurarsi, ove intenda registrare una conversazione telefonica, che il comunicante vi acconsenta e che la registrazione non violi la legge applicabile.
- Samsung non è responsabile dell'uso illegittimo delle proprie apparecchiature da parte dei propri clienti.

Tensione DC: questo simbolo indica che la tensione nominale indicata è di tipo DC.

安全に関する情報

以下には安全に関する重要な注意事項を記載していますので、製品を使用する前に必ずお読みください。なお、機器全般に関する一般的な安全事項も記載していますので、一部の製品には当てはまらない場合があります。自分または他人の怪我や製品の破損を防止するために、警告と注意に関する指示に従ってください。

ここに記載する「製品」には、イヤホン、充電ケース、ケーブル、本製品の付属品に加え、本製品と一緒に使用するSamsung認可の別売品などが含まれます。

警告

安全に関する警告や規制に従わない場合、重傷を負ったり死に至る場合があります

破損した電源コードまたはプラグを使用したり、電気コンセントを緩めたりしないでください

破損した状態での接続は感電または火災の恐れがあります。

ぬれた手などで、本製品、電源コード、プラグ、コンセントなどに触らないでください

感電の恐れがあります。

電源コードを抜くとき、強く引っ張りすぎないでください

感電または火災の恐れがあります。

電線を曲げたり、傷付けたりしないでください

感電または火災の恐れがあります。

充電中に本製品をぬれた手で操作しないでください

感電の恐れがあります。

充電器のプラス極とマイナス極を直接つながないでください

火災や重傷の原因になる場合があります。

落雷時は本製品を使用しないでください

感電または本製品の誤作動の恐れがあります。

メーカーの認定したバッテリー、充電器、付属品、および消耗品のみを使用してください

- 汎用バッテリーまたは充電器を使用すると、製品の寿命が短くなり、製品の誤作動の原因になる場合があります。さらに、災害やバッテリー破裂の原因となる恐れもあります。
- 本製品にはSamsung認可の充電器のみを使用してください。非認可のバッテリーと充電器の使用により、重傷を負ったり、本製品に重大な損害が生じたりする恐れがあります。
- Samsungは、Samsung非認可の付属品または消耗品を使用した際のユーザーの安全に責任を負いません。

製品をズボンのポケットに入れたり、腰に着けたりして携帯しないでください

- 強い力をかけすぎると、製品の破損や爆発、または火災の原因となることがあります。
- ぶつかったり、転んだりして怪我をする恐れがあります。

本製品を落としたり、強い衝撃を与えたりしないでください

- これにより、本製品やバッテリーが損傷したり、誤動作したり、寿命が短くなる可能性があります。
- 加熱、燃焼、炎上、または他の危険が生じる可能性もあります。

本製品と充電器は慎重に取り扱い、廃棄してください

- バッテリーや本製品を絶対に火の中に廃棄しないでください。バッテリーまたは本製品を電子レンジや、石油ストーブ、電気ストーブなど電熱装置の上に置いたり、中に入れたりしないでください。本製品が過熱し、破裂する恐れがあります。使用済みのバッテリーや本製品は、自治体の指示に従って廃棄してください。
- 本製品を押しつぶしたり、穴を開けたりする行為は絶対にしないでください。
- 本製品に大きな圧力をかけないでください。ショートが発生し、過熱する恐れがあります。

本製品、バッテリー、および充電器が破損しないよう気をつけてください

- ご使用の本製品およびバッテリーが極端な低温または高温に曝されないように注意してください。
- 極端な温度により、本製品の破損や本製品とバッテリーの充電能力や寿命が低下する恐れがあります。
- 破損した充電器は絶対に使用しないでください。

ヒーター、電子レンジ、高温調理器具、または高圧容器の付近や内部に本製品を保管しないでください

- バッテリーから液漏れする恐れがあります。
- 本製品が熱くなり過ぎると、火災の原因になります。

高濃度のほこりや空中浮遊物のある場所では、本製品の使用や保管はお控えてください

ほこりや異物は本製品の誤作動や、火災または感電の原因になります。

充電ポートや充電器の充電端子に導電性物質（液体、粉塵、金属粉末、鉛筆の芯など）を接触させないでください。充電ポート部分に強い衝撃を与えることや鋭利な工具の接触はさけてください

導電性異物により本製品内の短絡や腐食が生じ、破裂や火災の原因となります。

このワイヤレス充電器を使用するときは、デバイスとワイヤレス充電器の間に金属体、磁石、磁気ストライプカードなどの異物を置かないでください

デバイスが発熱したり、正しく充電されない場合があります。

本製品やバッテリーを口に入れないでください

- 本製品の破損や、破裂、火災の恐れがあります。
- 大変危険ですので、小さな部品はお子様やペットが誤って飲み込まないように気をつけてください。
- お子様が本製品を使用する場合には、適切に本製品を扱えるようにご注意ください。

本製品や同梱の付属品を目、耳、または口に入れないでください

窒息したり重傷を負う可能性があります。

破損した、あるいは液漏れしたリチウムイオン(Li-ion)バッテリーを使用しないでください

Li-ionバッテリーの安全な廃棄についてはGalaxyカスタマーサポートセンターにお問い合わせください。

本製品および付属品（別売り）には磁石が含まれています。アメリカ心臓協会（US）と医薬品・医療製品規制庁（UK）は、磁石が15cm（6インチ）以内にあった場合、埋め込み式のペースメーカー、カルジオバーター、デフィブリレーター、インスリンポンプなどの電気医療機器（以下、総称して「医療機器」）の動作に影響を与える可能性があると警告しています。これらの医療機器を使用している場合、本製品および付属品（別売り）を使用する前に、かかりつけの医師に相談してください

注意

安全に関する注意や規制に従わない場合、負傷または財産に損害を与えることがあります

他の電子機器の近くで本製品を使用しないでください

- ほとんどの電子機器は、無線周波数信号を使用します。ご使用の本製品は、他の電子機器に影響を及ぼす可能性があります。
- 特にスピーカー付きの製品は干渉を受ける可能性があります。

本機を病院、機内、または無線周波数により影響を受ける可能性のある車内で、使用しないでください

- ご使用の本製品がペースメーカーに影響を及ぼす可能性があるため、ペースメーカーから15cm以上離して本製品を使用してください。
- ペースメーカーに妨害を与える可能性をできるだけ避けるために、本製品をペースメーカーの反対側でのみ使用してください。
- 医療機器を使用する場合は、本製品を使用する前に、医療機器が本製品により放出される無線周波数の影響を受けるかどうかを医療機器メーカーにお問い合わせください。
- 航空機内においての電子機器の使用は、航空機の電子航法計器を妨害する恐れがあります。航空会社の規定および航空機の乗務員の指示に従ってください。本製品の使用が許可されている場合は、常に機内モードでご使用ください。
- ご使用になる本製品からの無線干渉により、車内の電子機器が誤作動する可能性があります。詳細はメーカーにお問い合わせください。

煙やガスに本製品を曝さないでください

本製品の外面が損傷したり誤作動の原因になります。

補聴器を使用する場合、無線周波数に関する情報をメーカーにお問い合わせください

ご使用の本製品から放出される無線周波数は、補聴器に影響を及ぼす可能性があります。本製品を使用する前に、本製品から発せられる無線周波数の影響を受けるかどうか補聴器メーカーにお問い合わせください。

音響システムまたは無線塔のように無線周波数を発する装置もしくは製品の近くでは、本製品のご使用を控えてください

無線周波数により本製品の誤作動を起こす恐れがあります。

爆発する危険性のある環境下では本製品の電源をOFFにしてください

- 爆発する危険性のある環境下では本製品の電源をオフにしてください。
- 爆発する危険性のある環境下では、規則、指示、および標識に常に従ってください。
- 給油所（ガソリンスタンド）、燃料または化学物質の近く、または爆発物があるエリアでのご使用は控えてください。
- 可燃性の液体、ガス、または爆発物をご使用の本製品と同じ区画に保管したり、一緒に運んだりしないでください。

本製品の一部が壊れたり、煙が出たり、または焦げるにおいがする場合は、すぐに本製品の使用を止めてください。Galaxyサービスセンターで本製品の修理が行われた後にのみ、本製品を再び使用できます。

- 割れたガラスやアクリルにより、手や顔の怪我の原因になる恐れがあります。
- 本製品から煙が出た、または焦げるにおいがしたら、バッテリーの爆発または火災に発展する可能性もあります。

車両の運転中は、本製品の使用に関するすべての安全上の警告と規則に従ってください

運転中の安全は、車両を運転する者の第一の義務です。運転中に本製品を手で保持しての使用は罰則の対象になります。ユーザーや周りの安全のために、良識に従って使用してください。また、下記の内容を覚えてください。

- 本製品をすぐ手の届く範囲においてください。道路から目を離すことなく、本製品に触れることが可能であることを確認してください。
- 渋滞やまたは悪天候時には通話を保留にしてください。雨、みぞれ、雪、凍結、および渋滞などは思わぬ事故の原因になることがあります。
- 音声メモを記録しないでください。運転中に音声メモを記録すると、注意力が散漫になり、安全運転の妨げになることがあります。
- 着信への応答には注意し、交通の状況に適した対応を行ってください。着信に応答するのは、移動していないときにしてください。車が停止しているときに発信してください。
- 気が散る可能性があるため、緊張したり感情的になる会話をしないでください。会話をしている相手に運転中であることを伝えてください。

本製品の適切な管理と使用

本製品を乾燥した状態で維持します

- 湿気や液体は本製品の部品または電子回路を破損させる可能性があります。
- 本製品が濡れている場合は、電源を入れないでください。ご使用の本製品にすでに電源が入っている場合、電源をOFFにしてください（本製品をOFFにしない場合は、そのままにしてください）。次に、タオルで本製品を拭き取り、Galaxyカスタマーサポートセンターにお問い合わせください。

- ご使用の本製品には、液体の浸入を示すインジケーターが取り付けられています。本製品が液体により破損した場合は、メーカーから品質保証を受けることができない場合があります。

平らな面で本製品を保管してください

本製品が落下すると、破損する恐れがあります。

本製品は、環境温度が0℃から35℃の場所で使用してください。本製品を保管する場合、環境温度が-20℃～50℃の場所に保管してください。推奨温度以外で使用または保管すると、製品が破損するか、バッテリーの寿命が短くなる可能性があります

- 夏場は、自動車の車内のような非常に暑いところでの保管は控えてください。バッテリーの破裂など、製品にダメージを与える恐れがあります。
- ご使用の本製品を長時間直射日光に曝さないでください（車のダッシュボードに置くなど）。

本製品をコイン、鍵、およびネックレスなどの金属と一緒に保管しないでください

- ご使用の本製品に傷ができたり、誤動作を起こす恐れがあります。
- バッテリー端子が金属物に触れると、火災の原因になる場合があります。

磁場の近くに本製品を保管しないでください

- 磁場に曝されると、本製品が誤作動を起こしたり、バッテリーが放電する場合があります。
- 磁気ストライプカード（クレジットカード、テレフォンカード、通帳、および搭乗券など）が磁石により破損する場合があります。

デバイスが過度に熱くなっているときは、デバイスに触れないでください。低温やけど、腫れ、シミなどの原因になることがあります

- デバイスを長期間使用する場合、過度の加熱に注意し、デバイスに長時間触れることは避けてください。
- 充電中または通電中は、デバイスの上に長時間座ったり、直接触れたりしないでください。
- 高温に対する耐久力は人によって異なります。お子様、高齢者の方、病気や障害を抱えている方が使用される場合、特に注意してください。

イヤホンを使用する場合、聴力と耳を保護してください

- 過度な大音量の出力は、聴力が損なわれる原因になる恐れがあります。
- 歩いている時過度な大音量にすると、注意力が散漫し、事故の原因になる恐れがあります。
- イヤホンを使用する前に必ず音量キーを下げ、会話や音楽を聞くのに必要な最低限の音量で使用することをおすすめします。
- 乾燥した環境では、静電気がイヤホン内に蓄積される恐れがあります。乾燥した環境でのイヤホンの使用を避け、イヤホンを使用する前に、金属のものに触れるなどして静電気を放電してください。
- 車や自転車に乗る時は、ヘッドセットを使用しないでください。注意散漫により事故を起こしたり、地域によっては不法行為に当たる恐れがあります。

歩行中または移動中に本製品を使用するときは注意してください

自分や他者を怪我させないよう必ず周りに注意してください。

本製品に塗装したり、ステッカーを貼ったりしないでください

本製品の塗料または金属のパーツにアレルギーがある場合は、かゆみ、湿疹、または皮膚の腫れが生じる恐れがあります。その場合、本製品の使用を中止し、医師の診断を受けてください。

本製品と関連アクセサリを注意して設置してください

本製品および関連アクセサリをエアバッグの近く、またはその中に配置しないでください。本製品を不適切に設置すると、エアバッグが急激に膨らみ、大怪我の原因になります。

本製品を落としたり、衝撃を与えたりしないでください

- 本製品が損傷または誤作動する可能性があります。
- 曲げたり変形させたりすると、本製品の破損や部品が故障する原因になります。

バッテリーと充電器の寿命を最大限に保つ

- 電池を長期間使用しないままにしておくと、機能しなくなる場合があります。
- 時間の経過と共に使用されていない本製品は放電されるため、使用する前に、その都度充電を行うようにしてください。
- 使用していないときは、充電器を電源から抜いてください。
- 意図された目的にのみバッテリーを使用してください。
- 本製品とバッテリーの寿命を最長に保つためには、当マニュアルの指示に従ってください。下記の警告と指示に従わなかったことで発生した損傷や誤動作については、メーカーによる品質保証を受けられません。
- 本製品は時間が経過すると共に、性能が落ちることがあります。一部の部品の交換や修理は有効期限内の品質保証によって保証されますが、非認可のアクセサリの使用により発生する破損または劣化は保証されません。

本製品を分解、改造、または修理をしないでください

- 本製品の改造または修理により、メーカーの保証が無効になる恐れがあります。ご使用の本製品に修理が必要な場合、Galaxyカスタマーサポートセンターにお問い合わせください。
- 製品を分解したり、穴をあけたりすると、破裂や火災の原因になる場合があります。

本製品の掃除をするときは、下記の事項に注意してください

- 柔らかい乾燥いた布で本製品を拭いて、ブラシなどの道具で受信器から耳垢やゴミを取り除いてください。
- 柔らかい乾いた布でバッテリーを拭いてください。
- 化学薬品や洗剤を使用しないでください。外面の変色や腐食により感電または火災害の原因となる恐れがあります。
- 本製品に化学製品（インク、油、軽商品、抗菌スプレー、ハンドクリーナー、洗剤、殺虫剤など）や粉塵などの異物を入れたり、これらを付着させたりしないでください。本製品の外側/内側の部品が損傷したり、性能が低下する恐れがあります。本製品に上記の異物が付いた場合は、乾いた柔らかい布などできれいに拭いてください。

本来の用途以外に本製品を使用しないでください

本製品が誤作動する恐れがあります。

公共の場で本製品を使用するときは、他人の迷惑にならないように注意してください

資格保有者のみが本製品を修理することができます

無資格者が本製品を修理すると、本製品が破損する恐れがあり、メーカーの保証も無効になります。

著作権保護された資料を配信しないでください

著作権保護された資料を、コンテンツ所有者の許可なしに、配信しないでください。配信した場合、著作権法に違反する可能性があります。Samsungは、ユーザーが著作権保護された資料を違法に使用したことによる、法的問題に責任を負いません。

本製品の適正廃棄処分

（電気・電子機器の廃棄）

製品、付属品、または印刷物に表示されたこのマークは、製品とその電子付属品（例えば充電器、ヘッドセット、USBケーブル）を他の家庭ごみと一緒に捨ててはいけないことを意味します。

不適切な廃棄物処分による環境や健康への悪影響を防ぐため、これらの品物は他の廃棄物と区別し、物的資源の持続的再利用を促進するため責任をもってリサイクルしてください。

一般家庭ユーザーは、環境に安全なリサイクルのための処分方法について、本製品の販売元、またはお住まいの自治体にお問い合わせください。

企業ユーザーは供給元に連絡し、購入契約の諸条件を確認してください。本製品とその電子付属品は他の商業廃棄物と一緒に廃棄処分しないでください。

本製品の電池の適正廃棄処分

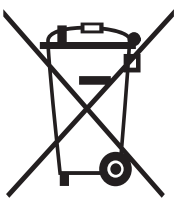

バッテリー、マニュアル、または梱包材にあるこの記号は、製品寿命が切れたときに本製品のバッテリーが家庭ごみと一緒に廃棄してはならないことを示しています。化学記号Hg、Cd、またはPbは電池がEC指令2006/66の基準レベルを上回る水銀、カドミウム、または鉛を含んでいることを意味します。

本製品のリサイクルについて

本製品のリチウムイオン電池はリサイクル可能な貴重な資源です。本製品が不要になった場合は金属部にセロハンテープなどの絶縁テープを貼って充電式電池リサイクル協力店にお持ちください。回収・リサイクル方法およびリサイクル協力店については、一般社団法人JBRCのホームページを参照してください。

http://www.jbrc.net/hp/contents/index.html

ラジオやテレビジョン受信機に近接して使用しない

この装置は、クラスB情報技術装置です。この装置は、家庭環境で使用することを目的としていますが、この装置がラジオやテレビジョン受信機に近接して使用されると、受信障害を引き起こすことがあります。取扱説明書に従って正しい取り扱いをして下さい。

VCCI-B

免責

本製品で利用可能な一部のコンテンツとサービスは、第三者に属し、著作権、特許、商標、および／またはその他の知的財産権法により保護されています。利用したコンテンツおよびサービスは、個人的かつ非営利の使用にのみ提供されます。コンテンツの所有者またはサービス提供者により許諾されていない方法でコンテンツまたはサービスを使用することはできません。上記に限らず、該当コンテンツの所有者またはサービス提供者により明示的な許諾がない限り、ユーザー

は、本製品で表示されたコンテンツまたはサービスの変更、複製、再出版、アップロード、投稿、伝送、翻訳、販売、派生物の作成、利用、または何らかの方法またはメディアで配布することはできません。

第三者のコンテンツとサービスは「現状のまま」提供されます。Samsungは、何らかの目的のために提供されたコンテンツまたはサービスを明示かつ黙示問わず保証しません。Samsungは、商品性または特定目的への適合性の保証を含む（ただし、これらに限らない）、すべての黙示的保証を明示的に放棄します。Samsungは、デバイスを通じて得たコンテンツまたはサービスの正確性、有効性、適時性、合法性、完全性について保証しません。また、契約の記述または不法行為の有無にかかわらず、不注意を含むあらゆる状況で、使用者や第三者がコンテンツやサービスを使用した結果あるいはそこに含まれる情報や、それに関連する情報の結果生じた、直接的、間接的、偶発的、特殊または結果的損害、弁護士費用、関連経費などの損害について、例えSamsungに損害が生じる可能性について報告を受けていたとしても責任を負いません。

第三者のサービスは、常に終了または中止される場合があり、Samsungは、コンテンツまたはサービスが特定の期間に利用可能な状態であることを明示または保証しません。Samsungは、第三者がネットワークおよび伝送手段で伝送したコンテンツまたはサービスを管理しません。この放棄条項の一般性を制限することなく、Samsungは、本製品により利用可能になったコンテンツまたはサービスの中断または停止に対する責任を明示的に放棄します。

また、Samsungはコンテンツまたはサービスに関連する顧客サービスに責任を負いません。コンテンツまたはサービスに関連するお問い合わせは、各コンテンツおよびサービス提供者に直接お問い合わせください。

DC電圧：この記号は定格電圧がDC電圧であることを示しています。

Қауіпсіздік туралы ақпарат

Құрылғыны пайдалану алдында осы қауіпсіздік туралы маңызды ақпаратты оқып шығыңыз. Ол құрылғылар үшін жалпы қауіпсіздік туралы ақпаратты қамтиды және құрылғыңызға қатысты емес мазмұнды қамтуы мүмкін. Өзіңізге немесе басқаларға жарақатты болдырмау және құрылғының зақымдалуын болдырмау үшін ескерту және сақтандыру ақпаратын ескеріңіз.

«Құрылғы» термині салынбалы құлаққаптар, зарядтау корпусы, кабель, өніммен бірге қамтамасыз етілетін заттарды және құрылғымен бірге пайдаланылатын Samsung бекіткен қосалқы құралдарды білдіреді.

Ескерту

Қауіпсіздік ескертулерін және ережелерді сақтамау ауыр жарақатқа немесе өлімге әкелуі мүмкін

Зақымдалған электр шнурларын не ашаларын пайдаланбаңыз немесе электр розеткаларына көп құрылғы қоспаңыз

Қорғалмаған қосылымдар ток соғуына немесе өртке әкелуі мүмкін.

Құрылғыны, қуат кабельдерін, ашаларды немесе электрлік розеткаларды ылғал қолыңызбен немесе дененің басқа да ылғал бөліктерімен тимеңіз

Бұлай істеу тоқ соғуына әкелуі мүмкін.

Қуат кабелін ажыратқанда тым қатты тартпаңыз

Бұлай істеу тоқ соғуына немесе өртке әкелуі мүмкін.

Электр шнурын майыстырмаңыз немесе зақымдамаңыз

Бұлай істеу тоқ соғуына немесе өртке әкелуі мүмкін.

Құрылғы зарядталып жатқанда құрылғыға ылғалды қолдармен тимеңіз

Бұлай істеу тоқ соғуына әкелуі мүмкін.

Зарядтағыштың оң және теріс түйіспелерін тікелей бірге жалғамаңыз

Бұл өртке немесе ауыр жарақатқа әкелуі мүмкін.

Найзағай кезінде құрылғыңызды сыртта пайдаланбаңыз

Бұлай істеу тоқ соғуына немесе құрылғының дұрыс жұмыс істемеуіне әкелуі мүмкін.

Өнім жасаушысы мақұлдаған батареяларды, зарядтағыштарды, қосымша құралдарды және жабдықтарды пайдаланыңыз

- Әмбебап батареяларды немесе зарядтағыштарды қолдану құрылғының қызмет ету уақытын кемітуі немесе құрылғының дұрыс жұмыс істемеуіне себеп болуы мүмкін. Сондай-ақ, бұл өрт тудыруы немесе батареяның жарылуына әкелуі мүмкін.

- Тек өз құрылғыңызға арналған және Samsung мақұлдаған зарядтағышты ғана пайдаланыңыз. Сәйкес емес батарея мен зарядтағыш едәуір жарақаттануға немесе құрылғыны зақымдауға себеп болуы мүмкін.
- Samsung корпорациясы Samsung бекітпеген аксессуарларды не керек-жарақтарды пайдаланған кезде пайдаланушының қауіпсіздігіне жауапты емес.

Құрылғыңызды артқы қалталарда немесе беліңізде ұстамаңыз

- Тым көп қысым қолданылса, құрылғы зақымдалуы, жарылуы немесе өртке әкелуі мүмкін.
- Ұрылсаңыз немесе құласаңыз, жарақат алуыңыз мүмкін.

Құрылғыны артық түсіріп немесе соғып алмаңыз

- Бұл құрылғыға немесе батареяға зақым келтіріп, құрылғы ақаулығына немесе қызмет мерзімінің қысқаруына себеп болады.
- Сонымен қатар, бұл қызып кетуге, жарылысқа, өртке немесе басқа қауіптерге себеп болуы мүмкін.

Құрылғы мен зарядтағышты абайлап пайдаланыңыз және тастаңыз

- Батареяны немесе құрылғыны ешқашан отқа тастамаңыз. Батареяны немесе құрылғыны қысқа толқынды пеш, кәдімгі пештер немесе радиаторлар сияқты қыздыру құрылғыларының үстінде не ішінде ұстамаңыз. Құрылғы шамадан ысығанда жарылып кетуі мүмкін. Қолданылған батареяны не құрылғыны қоқысқа тастағанда, барлық жергілікті ережелерді ұстаныңыз.
- Құрылғыны ешқашан сындырып не тесіп алмаңыз.
- Құрылғыны жоғарғы сыртқы қысымға ұшыратпаңыз, ол ішкі қысқа тұйықталуға және шамадан тыс қызуға себеп болуы мүмкін.

Құрылғыны, батареяны және зарядтағышты зақымдаудан қорғаңыз

- Құрылғы мен батареяны өте суық немесе ыстық температураларға шығармаңыз.
- Шамадан тыс температура құрылғыны зақымдап, зарядтау мүмкіндігінің және құрылғы мен батареяның жұмыс істеу мерзімін азайтуы мүмкін.
- Ешқашан зақымдалған зарядтағышты пайдаланбаңыз.

Құрылғыңызды қыздырғыштардың, қысқа толқынды пештердің, ысытып пісіретін жабдықтың немесе жоғары қысымды контейнерлердің жанында не ішінде сақтамаңыз

- Батарея ағып кетуі мүмкін.
- Құрылғыңыз қатты қызып кетіп, өрт шығаруы мүмкін.

Құрылғыңызды шаң немесе ауадағы заттардың көп жиналатын жерлерде пайдаланбаңыз немесе сақтамаңыз

Шаң немесе бөгде заттар құрылғыңыздың дұрыс жұмыс істемеуіне және өртке немесе электр тоғының соғуына себеп болады.

Зарядтағыш порты мен зарядтағыштың шағын ұшын сұйық заттар, шаң, металл ұнтағы және қарындаш графиті сияқты өткізгіш заттарға тигізбеңіз. Зарядтағыш портын үшкір құралдармен түртпеңіз немесе зарядтағыш портына әсер келтірмеңіз

Өткізгіш материалдар жарылысқа немесе өртке әкеп соқтыратын қысқаша тұйықталуға немесе шіруге себеп болуы мүмкін.

Сымсыз зарядтағышты қолданған кезде металл нысандар, магниттер және магнит жолағы бар карталар сияқты бөгде заттарды зарядталатын құрылғы мен сымсыз зарядтағыштың арасына салмаған жөн

Құрылғы тиісті түрде зарядталмауы немесе қызып кетуі мүмкін.

Құрылғыны немесе батареяны тістемеңіз немесе сормаңыз

- Бұлай істеу құрылғыны зақымдауы я болмаса жарылыс немесе өрт туындатуы мүмкін.
- Балалар немесе жануарлар шағын бөліктерден шашалуы мүмкін.
- Егер балалар құрылғыны пайдаланса, құрылғыны дұрыс пайдаланып отырғанына көз жеткізіңіз.

Құрылғыны немесе онымен бірге берілген қосалқы құралдарды көзге, құлаққа немесе ауызға салмаңыз

Тұншығып немесе ауыр жарақат алып қалуыңыз мүмкін.

Зақымдалған немесе ағып кеткен литий ион (Li-Ion) батареяны қолданбаңыз

Литий ионды батареяны қауіпсіз етіп тастау үшін жақын жердегі өкілетті қызмет көрсету орталығымен хабарласыңыз.

Құрылғы және кейбір керек-жарақтар (бөлек сатылады) магнит қамтиды. Американдық жүрек қауымдастығы (АҚШ) және дәрілер мен медициналық тауарлар айналымын бақылау агенттігі (БК) магниттердің ендірілген кардиостимуляторлардың, кардиовертерлердің, дефибрилляторлардың, инсулин насостарының немесе басқа электрлі медициналық құрылғылардың (жалпы алғанда "Медициналық құрылғы") 15 см (6 дюйм) ауқымында пайдалануына әсер етуін ескертеді. Егер сіз осы медициналық құрылғыларды пайдаланатын болсаңыз, ҚҰРЫЛҒЫ МЕН КЕЙБІР КЕРЕК-ЖАРАҚТАРДЫ (БӨЛЕК САТЫЛАДЫ) ДӘРІГЕРІҢІЗБЕН КЕҢЕСПЕСТЕН БҰРЫН ПАЙДАЛАНБАҢЫЗ

Абайлаңыз

Қауіпсіздік шараларын қолданбау және ережелерді сақтамау ауыр жарақатқа немесе меншіктің зақымдалуына әкелуі мүмкін

Құрылғыңызды басқа электрондық құрылғылардың жанында пайдаланбаңыз

- Көптеген электрондық құрылғылар радио жиілік сигналдарын пайдаланады. Құрылғы басқа электрондық құрылғыларға кедергі келтіруі мүмкін.
- Динамиктері бар құрылғылар кедергі сезгіш.

Құрылғыңызды ауруханада, ұшақта немесе радио жиілік арқылы кедергі келтіруі мүмкін көлік жабдығының жанында пайдаланбаңыз

- Құрылғы электр кардиостимуляторға кедергі келтіретіндіктен, құрылғыны электр кардиостимуляторға мүмкіндігінше 15 см ауқымында пайдаланбаңыз.
- Кардиостимуляторға жасалатын кедергіні азайту үшін, құрылғыны тек дененің кардиостимулятор орналасқан жағына қарама-қарсы жерде ғана пайдаланыңыз.
- Медициналық құрылғыны пайдалансаңыз, құрылғыға осы құрал шығаратын радиотолқындар әсері бар-жоғын анықтау үшін, құрылғыны қолдану алдында, оны жасаушымен хабарласыңыз.
- Ұшақта электрондық құрылғыларды пайдалану ұшақтың электрондық навигациялық құралдарына кедергі келтіруі мүмкін. Әуе желісімен берілген ережелерді және ұшақ қызметкерлері нұсқауларын орындаңыз. Құрылғыны пайдалану рұқсат етілген жағдайларда үнемі ұшақ режимін пайдаланыңыз.
- Көлігіңіздегі электрондық құрал-жабдықтар осы құрылғы шығаратын радиотолқындар әсерінен дұрыс жұмыс істемеуі мүмкін. Қосымша ақпарат алу үшін, өнім жасаушымен хабарласыңыз.

Құрылғыға ауыр түтін әсерін тигізбеңіз

Бұлай істеу құрылғының сыртын зақымдауы немесе оның дұрыс жұмыс істемеуіне әкелуі мүмкін.

Есту құралын пайдалансаңыз, радиотолқын кедергісі туралы мәліметті өнім жасаушыдан біліңіз

Құрылғы шығаратын радиотолқын кейбір есту құралдарына кедергі жасауы мүмкін. Құрылғыны пайдаланбас бұрын, есту құралына осы құрал шығаратын радиотолқындар әсері бар-жоғын анықтау үшін, оны жасаушымен хабарласыңыз.

Құрылғыны дыбыстық жүйелер немесе радио мұнаралар сияқты радио жиіліктерді шығаратын құрылғылардың немесе аппараттардың жанында пайдаланбаңыз

Радио жиіліктер құрылғының дұрыс жұмыс істемеуіне әкелуі мүмкін.

Құрылғыны жарылыс қаупі бар орталарда сөндіріңіз

- Құрылғыны жарылыс қаупі бар орталарда сөндіріңіз.
- Жарылысқа қаупі бар орталарды әрқашан ережелерді, нұсқауларды және белгілерді орындаңыз.
- Бұл құрылғыны жанармай құю орындарында (жанармай станцияларында), сұйық отындар немесе химикаттар не жарылғыш заттары бар аймақтарда пайдаланбаңыз.
- Тез тұтанатын сұйықтықтарды, газдарды немесе жарылғыш заттарды құрылғы, оның бөлшектері немесе аксессуарлары бар жерде сақтамаңыз немесе орналастырмаңыз.

Құрылғының қандай да бір бөлігі сынған болса, түтіндесе немесе олардан жанған нәрсенің иісі шығып жатса, қолдануды дереу доғару керек. Құрылғыны Samsung сервис орталығында жөндегеннен кейін ғана қайтадан қолдануға болады

- Сынған әйнек немесе акрил талшық қолдарыңыз бен бетіңізді жарақаттауы мүмкін.
- Құрылғыдан түтін шықса немесе күйік иісі шықса, батарея жарылысына немесе өртке себеп болуы мүмкін.

Көлік жүргізгенде ұялы құрылғыны пайдалануға қатысты барлық қауіпсіздік ескертулері мен ережелерін сақтаңыз

Автокөлікті қауіпсіз жүргізу бірінші жауапкершілігіңізге жатады. Заңмен тыйым салынса, көлік жүргізгенде ұялы құрылғыны ешқашан пайдаланбаңыз. Сіздің және басқалардың қауіпсіздігі үшін, дұрыс мағынада түсініңіз және мына кеңестерді есте сақтаңыз:

- Құрылғыңызды оңай алатын жерге қойыңыз. Жолдан көз алмай сымсыз құрылғыны қоса алатыныңызға көз жеткізіңіз.
- Жол қозғалысы қиын жерлерде немесе қауіпті ауа райы жағдайларында сөйлесуді тоқтата тұрыңыз. Жаңбыр, көктайғақ, қар, мұз және қиын жол қозғалысы қауіпті болуы мүмкін.
- Дауыстық жазбаларды жазбаңыз. Айдау барысында дауыстық жазбаларды жазу назарыңызды қауіпсіз айдаудың негізгі міндетінен аударуы мүмкін.
- Кіріс қоңырауларына жауап бермес бұрын, жолдағы жағдайды бағалаңыз. Қозғалмай тұрғанда немесе орныңыздан қозғалмас бұрын кіріс қоңырауларына жауап беріңіз. Автокөлік тоқтап тұрған кезде қоңырауларды жоспарлап көріңіз.
- Назарыңызды аударуы мүмкін ашулы немесе эмоциялық әңгімелерден аулақ болыңыз. Сөйлесіп жатқан тұлғаға көлік жүргізіп келе жатқаныңызды білдіріңіз.

Құрылғыңызды күтіңіз және дұрыстап пайдаланыңыз

Құрылғыңызды құрғақ ұстаңыз

- Ылғалды орта мен сұйықтықтар құрылғының бөлшектерін немесе электрондық шағын схемаларын зақымдауы мүмкін.
- Құрылғыңыз дымқылданса, оны қоспаңыз. Егер құрылғы қосулы болса, өшіріңіз (құрылғы өшпесе, сол күйінде қалдырыңыз). Сосын құрылғыңызды орамалмен кептіріп, оны қызмет көрсету орталығына алып барыңыз.
- Бұл құрылғы ішкі сұйықтық индикаторлармен жабдықталған. Құрылғыңыз сумен зақымдандалған жағдайда өндіруші кепілдігінің күші жойылуы мүмкін.

Құрылғыны тегіс беттерде ғана сақтаңыз

Құрылғыны құлатып алсаңыз, ол зақымдануы мүмкін.

Құрылғыны қоршаған орта температурасы 0 °C және 35 °C аралығындағы орындарда пайдалануға болады. Құрылғыны қоршаған орта температурасы -20 °C және 50 °C аралығындағы орындарда сақтауға болады. Құрылғының ұсынылған температура ауқымынан тыс пайдалану немесе сақтау құрылғының зақымдалуына немесе батареяның қызмет мерзімінің төмендеуіне себеп болуы мүмкін

- Құрылғыны жазғы уақытта көлік ішінде сияқты өте ыстық аймақтарда сақтамаңыз. Бұлай істеу құрылғыны зақымдауы мүмкін немесе батарея жарылуы мүмкін.
- Құрылғыңызды тікелей күн көзі түсетін жерге (мысалы, көлік басқару панелінде) ұзақ уақыт қалдырмаңыз.

Құрылғыны тиындар, кілттер және алқа сияқты металл заттармен бірге сақтамаңыз

- Құрылғы корпусы сызылуы немесе оның дұрыс жұмыс істемеуі мүмкін.
- Батарея ұштары металл затқа тисе, өрт шығуы мүмкін.

Құрылғыңызды магнитті өрістер жанында сақтамаңыз

- Құрылғыңыз істемей қалуы мүмкін немесе батарея магнитті өрістерден зарядсызданuы мүмкін.
- Магнитті жолақты карталар, оның ішінде несие карталары, телефон карталары, банк есепайырысу кітапшасы және қону талоны магнитті өрістер әсерінен зақымдалуы мүмкін.

Қызып кеткен жағдайда құрылғымен байланыстырмаңыз. Бұлай істемеу төмен температура күйіктеріне, қызаруға және тері пигментациясына себеп болуы мүмкін

- Құрылғыны ұзақ уақыт пайдалану кезінде қызып кетуден және терімен ұзақ байланыстырудан абай болыңыз.
- Құрылғыны зарядтау немесе қуат көзіне жалғаған кезде оған отырмаңыз немесе терімен ұзақ уақыт тікелей байланыстырмаңыз.
- Жоғары температураның рұқсат шегі жекелей өзгереді. Балалар, егде адамдар және арнайы жағдайлары бар адамдар қолданысына қатысты абай болыңыз.

Салынбалы құлаққаптарды пайдаланған кезде есту мүшеңізді және құлақтарыңызды қорғаңыз

- Шамадан тыс қатты дыбыстар шығару есту қабілетінің зақымдалуына себеп болуы мүмкін.
- Жүріп келе жатқанда қатты дыбыстар шығару назарыңызды аударып, апатқа алып келуі мүмкін.
- Құлаққапты қолданудың алдында дыбыс қаттылығын әрдайым азайтыңыз және сөйлегенін немесе музыканы естуге қажетті төменгі дыбыс қаттылығы деңгейін пайдаланыңыз.
- Құрғақ жерлерде статикалық электр тогы құлаққапта жиналуы мүмкін. Құлаққапты құрғақ жерлерде пайдаланбаңыз немесе оны пайдалану алдында статикалық электр тогын зарядсыздандыру үшін металл затқа тигізіңіз.
- Жүргізу немесе көлікте болғанда гарнитураны пайдаланбаңыз. Бұлай істеу алаңдатуы және апатқа әкелуі мүмкін немесе сізідң аймаққа байланысты заңсыз болуы мүмкін.

Жүріп не қозғалып бара жатқанда құрылғыны пайдалануда сақтық шараларын пайдаланыңыз

Өзіңізге не басқаларға жарақат түсірмеу үшін әрдайым сыртқы жағдайларды біліп отырыңыз.

Боямаңыз немесе құрылғыңызға жапсырмалар жабыстырыңыз

Құрылғының бояуына немесе бөлшектеріне аллергияңыз болса, тері қышуы, қышыма пайда болуы немесе ісуі мүмкін. Мұндай жағдайда құрылғыны пайдалануды тоқтатып, дәрігерден кеңес алу керек.

Ұялы құрылғыларды және жабдықты сақтықпен орнатыңыз

Құрылғыны немесе көмекші құралдарды ауа жастық шығатын аймақтарға орналастырмаңыз. Ауа жастықтары дереу шыққан кезде, дұрыс орнатылмаған құрылғы денеңізді едәуір жарақаттауы мүмкін.

Құрылғыңызды түсіріп алмаңыз немесе құрылғыңызға соққы тигізбеңіз

- Құрылғы зақымдалуы немесе дұрыс жұмыс істемеуі мүмкін.
- Егер майысса не пішіні өзгерсе, құрылғыңыз зақымдалуы не бөлшектері істемей қалуы мүмкін.

Батареяның және зарядтағыштың ең жоғарғы жарамдылығына көз жеткізіңіз

- Батареялар ұзақ уақыт бойы пайдаланылмаған кезде дұрыс жұмыс істемеуі мүмкін.
- Кейде пайдаланылмаған құрылғы заряды таусылса, оны пайдалану алдында зарядтау керек.
- Зарядтағыш қолданылмаған кезде, оны қуат көздерінен ажыратыңыз.
- Батареяны тек арнайы мақсаттарында пайдаланыңыз.
- Құрылғының және батареяның ең ұзақ қызмет көрсету мерзімін қамтамасыз ету үшін осы нұсқаулықтағы бүкіл нұсқауларды орындаңыз. Ескертулер мен нұсқауларды орындамау тудырған зақымдар немесе нашар өнімділік өндіруші кепілдігінің күшін жоюы мүмкін.
- Құрылғы уақыт өте келе тозады. Кейбір бөлшектер және жөндеу жарамдылық кезеңінде кепілдікпен қамтылады, бірақ бекітілмеген қосалқы құралдарды пайдалану тудырған зақымдар немесе нашарлау қамтылмайды.

Құрылғыңызды бөлшектемеңіз, түрін өзгертпеңіз немесе жөндемеңіз

- Құрылғыңызға енгізілген өзгертулер не түрлендірулер өндірушінің кепілдігін жарамсыз етеді. Құрылғыға қызмет көрсету қажет болса, құрылғыны Samsung қызмет көрсету орталығына алып барыңыз.
- Жарылуға немесе өрттің шығуына себеп болатындықтан, құрылғыны бөлшектемеңіз немесе теспеңіз.

Құрылғыны тазалағанда мыналарды ескеріңіз

- Құрылғыңызды жұмсақ және құрғақ матамен сүртіңіз де, қабылдағыштағы қандай да бір кірді немесе құлықты қылшақтың немесе басқа құралдардың көмегімен алып тастаңыз.
- Батарея клеммаларын құрғақ матамен тазалаңыз.
- Химикаттар не тазалағыш құралдар пайдаланбаңыз. Бұлай істеу құрылғы сыртының түссізденуіне немесе тот басуына әкелуі мүмкін я болмаса ток соғуына немесе өртке әкелуі мүмкін.
- Құрылғыны шаң, тер, сия, май және косметика, бактерияға қарсы спрей, қол тазалау құралы, ағартқыш және инсектицидтер сияқты химиялық өнімдер әсерінен қорғаңыз. Құрылғының сыртқы және ішкі бөлшектері зақымдалуы мүмкін немесе нашар өнімділікке әкелуі мүмкін. Егер құрылғыға жоғарыда аталғандардың біреуі түссе, тазалау үшін түктенбейтін жұмсақ матаны қолданыңыз.

Құрылғыны арналған мақсатына пайдаланудан басқа мақсатқа пайдаланбаңыз

Құрылғы дұрыс жұмыс істемеуі мүмкін.

Құрылғыны қоғамда пайдаланған кезде басқаларды мазаламаңыз

Құрылғыңызды тек білікті мамандар ғана жөндесін

Біліксіз мамандарға құрылғыңызды жөндеттіру салдарынан құрылғыңыз зақымдануы мүмкін және өндіруші кепілдігі жарамай қалады.

Авторлық құқықпен қорғалған материалды таратпаңыз

Авторлық құқықпен қорғалған материалдарды мазмұн иесінің рұқсатынсыз таратпаңыз. Мұны сақтамаудан авторлық құқық туралы заңдар бұзылуы мүмкін. Өндіруші авторлық құқықпен қорғалған материалды пайдаланушының заңсыз пайдалануынан туындаған құқықтық мәселелерге жауапты емес.

Осы өнімді тиісті түрде жою

(Электрлік және электроникалық жабдық қалдықтары)

Өнімдегі, қосымша құралдардағы немесе құжаттардағы осы белгі өнім мен оның электрондық қосымша құралдарын (мысалы, зарядтағыш, гарнитура, USB кабелі) басқа үй қоқыстарымен тастауға болмайтынын көрсетеді.

Қоршаған ортаға немесе адам денсаулығына зияны тиюі мүмкін бақылаусыз тасталған қалдықтарды болдырмау үшін осы заттарды қалдықтардың басқа түрлерінен бөлек айырып алыңыз да, материал ресурстарын қоршаған ортаға залалы тимейтіндей қайта қолданысқа түсіруіңізді сұраймыз.

Үй шаруасындағы пайдаланушылар өнімді қауіпсіз қайта өңдеуге жіберу үшін осы элементтерді қайдан және қалай алу жолдарын оны сатып алған сауда орнына немесе жергілікті басқару кеңсесіне хабарласуы қажет.

Іскери пайдаланушылар жеткізушіге хабарласып, сатып алу келісім-шартының шарттарын тексеруі керек.
Осы өнім және оның электрондық керек-жарақтары, жоюға арналған басқа коммерциялық қалдықтармен араласпауы тиіс.

Осы өнім батареяларын сәйкесінше жою

Батареядағы, нұсқаулықтағы немесе орамдағы бұл таңба өнімдегі батареяның өз қызмет ету мерзімінің соңында басқа тұрмыс қалдықтарымен бірге жойылмауы тиіс екендігін көрсетеді. Белгіленген жердегі Hg, Cd немесе Pb символдары батареядағы сынап, кадмий немесе қорғасын мөлшері 2006/66 ЕО Директивасындағы көрсетілген деңгейден асып түсетіндігін білдіреді.

Өндірушінің заңды мекенжайы: «Самсунг Электроникс Ко. Лтд.», (Мэтан-донг) 129, Самсунг-ро, Енгтонг-гу, Сувон қаласы, Кёнги-до, Корея Республикасы.

Импорттаушы және Қазақстан Республикасының аймағында пайдаланушылардың кінарат талаптарын қабылдайтын мекеме: «Samsung Electronics Central Eurasia» (Самсунг Электроникс Центральная Евразия) ЖШС, Қазақстан Республикасы, Алматы, 050059, Әл-Фараби даңғ., 36, Алматы қаржы орталығы, Блок Б, 3,4-қабаттар.

Жауапкершіліктен бас тарту

Осы құрылғыда қатынауға болатын кейбір мазмұн мен қызметтер үшінші тараптардың иелігіне жатады және авторлық құқықтар, сауда белгісі және/немесе басқа да интеллектуалдық меншік заңдарымен қорғалады. Осындай мазмұн мен қызметтер тек сізге және коммерциялық емес мақсатта жеткізіледі. Мазмұн иегері немесе қызмет провайдері арқылы рұқсат етілмеген қандай да бір мазмұн немесе қызметтерді қандай да бір дәрежеде қолдана алмайсыз. Осы бас тартудан Рұқсат етпейінше, жоғарыда көрсетілгендермен шектелмей, осы құрылғымен көрсетілетін қандай да бір мазмұнды немесе қызметті қандай да бір дәрежеде түрін өзгерту, көшіру, қайта басып шығару, жүктеу, жариялау, жіберу, аудару, сату, туынды еңбектерді жасау, қолдану немесе тарату құқығыңыз жоқ.

ҮШІНШІ ТАРАП МАЗМҰНЫ ЖӘНЕ ҚЫЗМЕТТЕРІ КЕПІЛДІКСІЗ ҚАМТАМАСЫЗ ЕТІЛЕДІ. SAMSUNG МҰНДАЙ БЕРІЛГЕН МАЗМҰН НЕМЕСЕ ҚЫЗМЕТТЕР ҮШІН ҚАНДАЙ ДА БІР МАҚСАТТА АЙҚЫН НЕМЕСЕ ТҰСПАЛДАНҒАН КЕПІЛДІКТЕР БЕРМЕЙДІ. SAMSUNG САТУҒА ЖАРАМДЫЛЫҚ ПЕН БЕЛГІЛІ БІР МАҚСАТТА ҚОЛДАНУҒА СӘЙКЕСТІК КЕПІЛДІКТЕРІН ҚОСА, БІРАҚ ОНЫМЕН ШЕКТЕЛМЕЙ, ҚАНДАЙ ДА БІР ТҰСПАЛДЫ КЕПІЛДІКТЕР БЕРМЕЙДІ. SAMSUNG ОСЫ ҚҰРЫЛҒЫ АРҚЫЛЫ ҚОЛ ЖЕТКІЗІЛЕТІН ҚАНДАЙ ДА БІР МАЗМҰН НЕМЕСЕ ҚЫЗМЕТТІҢ ДӘЛДІГІНЕ, ЖАРАМДЫЛЫҒЫНА, МЕРЗІМДІЛІГІНЕ, ЗАҢҒА СӘЙКЕСТІІГІНЕ НЕМЕСЕ ТОЛЫҚТЫҒЫНА КЕПІЛДІК БЕРМЕЙДІ ЖӘНЕ SAMSUNG ЕШБІР ЖАҒДАЙДА, СОНЫҢ ІШІНДЕ ҰҚЫПСЫЗДЫҚ ҮШІН ШАРТ НЕМЕСЕ АЗАМАТТЫҚ ҚҰҚЫҚ БҰЗУШЫЛЫҚ БОЙЫНША ҚАНДАЙ ДА БІР ТІКЕЛЕЙ, ЖАНАМА, КЕЗДЕЙСОҚ, ҚАСАҚАНА НЕМЕСЕ РЕТТІК ЗАЛАЛДАР,

ШЫҒЫНДАР Я БОЛМАСА БАСҚА ДА ТУЫНДАЙТЫН НЕМЕСЕ БАЙЛАНЫСТЫ ЗАЛАЛДАР НЕМЕСЕ КЕЗ КЕЛГЕН ҚАМТЫЛҒАН АҚПАРАТТЫ НЕМЕСЕ МҰНДАЙ ЗАЛАЛДАР БОЛУЫ МҮМКІНДІГІ ЕСКЕРТІЛГЕНДІГІНЕ ҚАРАМАСТАН, СІЗ НЕМЕСЕ ҮШІНШІ ТАРАП АРҚЫЛЫ ҚОЛДАНУ НӘТИЖЕСІНДЕ ТУҒАН ЗАЛАЛДАР ҮШІН ЖАУАПТЫ ЕМЕС.

Үшінші тарап кез келген уақытта тоқтатылуы немесе үзілуі мүмкін және Samsung қандай да бір мазмұнның немесе қызметтің қандай да бір уақыт кезеңі үшін қол жетімді болатынына кепілдік бермейді. Мазмұны мен қызметтер үшінші тараптар арқылы Samsung басқармайтын желілер және беріліс желілері көмегімен беріледі. Осы бас тартудан толықтығын шектемей, Samsung айқын түрде осы құрылғы арқылы болатын кез келген мазмұн немесе қызметтің үзілуі немесе тоқтатылуы үшін айқын түрде бас тартады.

Samsung мазмұн және қызметтерге қатысты сатып алушыларға қызмет көрсету бойынша жауапкершілік тартпайды немесе жауапты емес. Сәйкес мазмұн немесе қызметке қатысты қандай да бір сұрақ немесе сұрау сәйкес мазмұны мен қызметтік провайдерге бағытталуы тиіс.

ТТ кернеуі: бұл таңда таңбамен белгіленген номинал кернеу ТТ кернеуі екендігін көрсетеді.

안전을 위한 주의 사항

사용자의 안전을 지키고 재산상의 손해를 막기 위한 내용입니다.
사용하기 전에 반드시 잘 읽고 제품을 올바르게 사용해 주세요.
이 설명서에 언급된 안전 관련 내용 중 일부 항목은 특정 제품에만 해당되는 내용일 수 있습니다.

이 설명서에서 말하는 '제품'이란 이어버드, 충전 케이스, 케이블 등의 기본 구성품 및 정품으로 제공하는 별매품을 모두 포함하는 용어입니다.

경고

지키지 않았을 경우 사용자가 사망하거나 중상을 입을 수 있습니다.

손상된 전원 코드나 플러그, 헐거운 콘센트는 사용하지 마세요.

접속이 불안정할 경우 화재 또는 감전으로 인한 상해의 위험이 있습니다.

젖은 손이나 다른 신체 부위로 제품, 전원 코드, 플러그, 콘센트를 만지지 마세요.

감전될 수 있습니다.

전원 코드 부분을 무리한 힘을 주어 잡아당겨 빼지 마세요.

화재 또는 감전으로 인한 상해의 위험이 있습니다.

전원 코드를 무리하게 구부리거나 망가뜨리지 마세요.

화재 또는 감전으로 인한 상해의 위험이 있습니다.

충전 중인 상태에서는 젖은 손으로 제품을 사용하지 마세요.

감전될 수 있습니다.

충전기의 음극 단자와 양극 단자를 직접 연결하지 마세요.

화재가 발생하거나 상해의 위험이 있습니다.

실외에서 천둥, 번개가 칠 경우 제품을 사용하지 마세요.

제품이 고장 나거나 감전의 위험이 있습니다.

액세서리 및 부속품은 반드시 삼성전자에서 제공하거나 승인한 정품을 사용하세요.

- 그렇지 않을 경우 제품의 수명이 단축되거나 제품이 고장 날 수 있으며, 과열, 화재, 폭발, 상해의 위험이 있습니다.
- 삼성전자에서 승인한 이 제품 전용 충전기를 사용하세요. 그렇지 않을 경우 사용자가 부상을 입거나 제품이 고장 날 수 있습니다.
- 삼성전자에서 승인하지 않은 액세서리 및 부속품을 사용할 경우 사용자의 안전을 보장할 수 없으며, 이로 인해 발생한 피해는 삼성전자에서 책임지지 않습니다.

제품을 뒷주머니에 넣거나 허리 등에 차지 마세요.

- 충격으로 인해 제품이 파손되거나 폭발, 화재가 발생할 수 있습니다.
- 넘어지거나 부딪쳤을 때 다칠 수 있습니다.

제품을 떨어뜨리는 등 심한 충격을 주지 마세요.

- 제품, 배터리의 수명이 단축되거나, 파손, 고장이 발생할 수 있습니다.
- 과열, 연소, 화재, 상해 등의 위험이 발생할 수 있습니다.

제품을 사용하거나 분리 배출할 때는 다음 사항에 주의하세요.

- 제품을 불에 버리거나 열기구(난로, 전자레인지 등), 가열 조리 기구, 고압 용기 가까이에 두거나 안에 넣지 마세요.
- 제품에 강한 충격을 가하거나 구멍을 뚫지 마세요.
- 외부의 높은 압력에 제품을 노출시키지 마세요. 제품 내부에서 누전이 일어나거나 과열될 수 있습니다.

제품을 온돌바닥이나 전기장판 등 과열의 우려가 있는 곳에 두지 마세요.

뜨거운 열로 인해 배터리가 손상되어, 과열되거나 상해의 위험이 있습니다.

제품이 손상되지 않도록 주의하세요.

- 제품을 너무 낮거나 너무 높은 온도에서 보관하지 마세요.
- 제품을 너무 높은 온도에서 보관하면 제품이 고장 나거나 배터리 수명이 단축될 수 있습니다.
- 고장 난 충전기를 사용하지 마세요.

제품을 열기구(난로, 전자레인지 등), 가열 조리 기구, 고압 용기 가까이에 두거나 안에 넣지 마세요.

- 배터리 액이 새거나 고장 날 수 있습니다.
- 제품에 열이 나거나 화재의 원인이 될 수 있습니다.

먼지가 많거나 더러운 곳에서 사용하거나 보관하지 마세요.

먼지 또는 이물질로 인해 고장 나거나 화재 또는 감전으로 인한 상해의 위험이 있습니다.

충전기의 연결부(충전기 연결잭과 플러그)에 전도성 이물질(액체, 먼지, 금속 가루, 연필심 등)이 들어가지 않도록 주의하고, 연결부를 뾰족한 물체로 찌르거나 무리한 힘을 가하지 마세요.

전원 단자의 부식이나 일시적인 단락(합선)으로 인해 폭발, 화재가 발생할 수 있습니다.

제품을 무선 충전하는 경우 제품과 무선 충전기 사이에 이물질(금속류, 자석, 카드 등)이 들어가지 않도록 주의하세요.

충전이 되지 않거나 과열될 수 있습니다.

어린이나 유아 또는 애완동물이 제품을 빨거나 물어뜯지 않도록 주의하세요.

- 제품에 손상을 주거나 폭발 또는 화재가 발생할 수 있습니다.
- 작은 부품으로 인한 질식의 위험이 있습니다.
- 어린이가 제품을 사용할 경우 바른 취급 방법과 사용 방법을 알려 주고 바르게 사용하고 있는지 확인하세요.

제품으로 눈, 귀 등 신체를 찌르거나 제품을 입에 넣지 마세요.

신체에 심각한 상해를 입거나 질식의 위험이 있습니다.

고장 나거나 액이 새는 Li-Ion 배터리는 만지지 마세요.

Li-Ion 배터리의 안전한 처리 방법은 삼성전자 서비스 센터에 문의하세요.

제품의 후면부 및 액세서리(별매품)에는 자석이 내장되어 있습니다. 미국 심장 협회와 영국 의약품 안전처는 자석과 의료 기기(심장 박동기, 제세동기, 인슐린 펌프, 기타 전자 의료 기기)의 거리가 15 cm 이내에 있을 경우 자석이 의료 기기에 영향을 줄 수 있다고 경고하고 있습니다. 해당 의료 기기를 사용 중인 경우 의사와 상담하기 전에 절대로 제품 및 액세서리(별매품)를 사용하지 마세요.

⚠ 주의

지키지 않았을 경우 사용자가 부상을 당하거나 재산상의 손해를 입을 수 있습니다.

전자 제품을 사용하는 곳에서는 제품을 주의하여 사용하세요.

- 대부분의 전자 제품은 전자파 신호를 사용하며, 제품의 전자파로 인해 다른 전자 제품에 문제를 일으킬 수 있습니다.
- 스피커가 있는 전자 제품에서 잡음이 발생할 수 있습니다.

고주파(RF파)의 영향을 받는 자동차, 병원이나 의료 기기 근처에서는 제품을 사용하지 마세요.

- 심장박동 보조 장치와의 거리가 15 cm 이내인 곳에서 제품을 사용하면 제품의 전자파가 심장박동 보조 장치에 영향을 줄 수 있으므로 되도록 사용하지 마세요. 꼭 제품을 사용해야 할 때는 반드시 심장박동 보조 장치와 15 cm 이상의 간격을 유지하세요.
- 혹시 발생할지도 모르는 전자파의 영향을 최소화하기 위하여 심장박동 보조 장치 반대쪽에서 통화하세요.
- 만일 의료 기기를 개인적으로 사용한다면 의료 기기 제조 회사에 연락하여 고주파(RF파) 에너지로부터 안전한 기기인지 확인 후 사용하세요.

- 비행기 내에서의 전자제품 사용은 비행기의 전자 운항 장비에 영향을 줄 수 있습니다. 비행기 내에서는 항공사의 규정과 승무원의 안내에 따르세요.
- 병원 안에서는 제품의 전원을 끄고, 해당 병원의 규정을 지키세요. 제품의 전자파가 의료기기에 영향을 줄 수 있습니다.
- 자동차 내의 전자 시스템은 제품의 고주파(RF파) 에너지에 영향을 받아 잘못되거나 제대로 작동하지 않을 수 있습니다. 자동차 제조 회사에 연락하여 고주파(RF파) 에너지로부터 안전한 기기인지 확인 후 사용하세요.

심한 매연이나 증기를 피하세요.

제품 외관이 훼손되거나 고장 날 수 있습니다.

보청기를 사용하는 경우 전자파 관련 정보를 확인 후 사용하세요.

일부 보청기는 제품 전자파로 인해 제대로 동작하지 않을 수 있습니다. 보청기 제조 회사에 확인한 후 사용하세요.

스피커나 대형 모터, 강한 자기나 고압선, 전파탑 등 강한 전파가 나오는 근처에서 제품을 사용하지 마세요.

전자파에 의해 고장의 원인이 됩니다.

폭발 위험지역에서는 제품의 전원을 끄세요.

- 폭발 위험지역 안에서는 제품의 전원을 끄세요.
- 폭발 위험지역 안의 규정, 지시 사항, 신호를 지키세요.
- 주유 중에는 제품 사용을 삼가세요.
- 가연성 액체, 가스, 폭발성의 물체를 제품 및 액세서리와 함께 보관하거나 운반하지 마세요.

제품이 파손되거나 연기나 타는 냄새가 발생하면 즉시 제품 사용을 중지하고 삼성전자 서비스 센터에서 수리 후 사용하세요.

- 유리 또는 아크릴이 깨진 경우 손 또는 얼굴 등을 다칠 수 있습니다.
- 연기나 타는 냄새가 나는 경우 배터리 폭발 또는 화재가 발생할 수 있습니다.

운전 중에는 제품 사용에 대한 관련 법규 또는 도로 안전 수칙을 지키세요.

자동차를 안전하게 운전하는 것은 가장 중요한 책임입니다.

만약 법적으로 금지되어 있다면, 운전 중에는 절대로 휴대 기기를 사용하지 마세요. 자신과 타인의 안전을 위하여 다음 사항들을 반드시 지키세요.

- 제품을 손이 쉽게 닿는 곳에 두어 전방에서 시선을 떼지 않고도 제품을 집을 수 있게 하세요.
- 교통이 혼잡하거나 악천후에는 통화를 자제하세요. 비, 눈, 빙판, 교통 혼잡 중에 통화는 위험할 수 있습니다.
- 음성 메모를 녹음하지 마세요. 음성 메모를 녹음하는 것은 운전 중에 주의를 분산시킬 수 있습니다.
- 교통 상황을 감안하여 전화를 받으세요. 이동 중이 아니거나, 도로로 들어서기 전에 전화를 받고, 되도록 차가 멈춰 있을 때 통화하세요.
- 주의를 산만하게 하는 내용의 통화를 삼가세요. 통화 상대방에게 현재 운전 중임을 알리세요.

올바른 보관과 사용 방법

물기나 습기가 없는 건조한 곳에 두세요.

- 습기 또는 액체 성분은 제품의 부품과 회로에 손상을 줄 수 있습니다.
- 물에 젖은 경우 전원을 켜지 말고(켜져 있다면 끄고, 꺼지지 않는다면 그대로 두고) 마른 수건으로 물기를 제거한 후 서비스 센터로 가져가세요.
- 제품이 물에 젖거나 액체 등에 잠기는 경우(단, 방수 기능을 지원하는 제품은 방수 상태를 유지하기 위한 주의사항에 따르지 않을 경우), 제품 내부에 부착된 침수 라벨의 색상이 바뀌게 됩니다. 이러한 원인으로 발생한 고장은 무상 수리를 받을 수 없으니 주의하세요.

제품을 경사진 곳에 두거나 보관하지 마세요.

떨어질 경우 충격으로 인해 파손될 수 있으며, 고장의 원인이 됩니다.

이 제품의 적정 사용 온도는 0 ℃~35 ℃이며, 적정 보관 온도는 -20 ℃~50 ℃입니다. 적정 온도보다 높거나 낮은 온도에서는 제품이 손상되거나 배터리 수명이 단축될 수 있습니다.

- 여름철 주차 중인 자동차 안과 같이 높은 온도에서 보관할 경우 외관 변형이나 제품 내부의 손상 등이 발생하거나 폭발 등의 위험이 있습니다.
- 제품을 오랜 시간 동안 직사광선에 노출시키지 마세요.

제품을 동전, 열쇠, 목걸이 등의 금속 제품과 함께 보관하지 마세요.

- 제품이 변형되거나 고장 날 수 있습니다.
- 배터리 충전 단자에 금속이 닿을 경우 화재의 위험이 있습니다.

제품을 자성이 있는 곳이나 자성의 영향이 미치는 곳에 두지 마세요.

- 자기에 의해 제품이 잘못 작동하거나 배터리가 방전되어 사용에 지장을 줄 수 있습니다.
- 신용카드, 전화카드, 통장, 승차권 등 자성을 이용한 제품은 제품의 자기에 의해 정보가 훼손될 수 있습니다.

제품에서 열이 발생한 상태에서 피부와 오랜 시간 접촉하지 마세요. 붉은 반점, 색소침착 등 저온 화상의 우려가 있습니다.

- 제품을 피부와 접촉한 상태에서 오랜 시간 사용해야 하는 경우에는 제품이 과열되지 않도록 주의하세요. 또한 제품을 특정한 신체 부위에만 오랜 시간 접촉하지 않도록 주의하세요.
- 충전 중인 제품(충전기 등 포함) 또는 전원이 연결된 상태에서 동작 중인 제품을 오랜 시간 신체 위에 올려 두거나 깔고 앉지 않도록 주의하세요.
- 열에 대한 신체 반응은 개인마다 차이가 있을 수 있습니다. 어린이나 노약자, 장애인 등은 각별히 주의하세요.

이어버드 사용 시 주의하세요.

- 높은 음량으로 오랫동안 사용하면 귀에 자극을 줄 수 있습니다.
- 보행 중에 높은 음량으로 사용하면 주의력이 떨어져 사고의 위험이 있습니다.
- 이어버드를 사용하기 전에는 음량을 낮게 조절하고, 통화나 음악을 듣기 위해 필요한 최소한의 정도로만 음량을 조절하여 사용하세요.

- 건조한 환경에서 이어버드를 연결하여 사용하면 귀 또는 다른 신체 일부에 정전기가 발생할 수 있으므로 사용을 자제하거나 이어버드를 사용하기 전 금속 물체를 만져주세요.
- 운전(자전거, 자동차, 오토바이 등) 중에는 이어버드를 사용하지 마세요. 주의력이 떨어져 사고의 위험이 있으며, 국가 또는 지역에 따라서 위법이 될 수 있습니다.

걷거나 이동 중에 제품을 사용할 때 주의하세요.

장애물 등에 부딪혀 다치거나 사고가 날 수 있습니다.

제품에 색을 칠하거나 스티커 등을 붙이지 마세요.

체질에 따라 도료나 스티커 등에 의해 알레르기, 간지럼, 습진, 붓는 증상 등이 생길 수 있습니다. 위의 체질인 경우 또는 제품 사용 중 위의 증상이 발생한 경우 사용을 멈추고 의사와 상담하세요.

휴대용 기기나 장치 등을 사용할 때 주의하세요.

에어백이 장착된 차량에서 사용할 경우 제품을 에어백 주변에 보관하지 마세요. 에어백 작동 시 제품이 파손되거나 제품에 부딪혀 다칠 수 있습니다.

제품을 떨어뜨리거나 외부 충격이 가해지지 않도록 하세요.

- 제품이 파손될 수 있습니다.
- 제품을 휘거나 비틀 경우 외관이 훼손될 수 있고, 내부의 부품들이 고장 날 수 있습니다.

배터리와 충전기의 수명을 확보하세요.

- 배터리를 사용하지 않고 오래 방치할 경우, 고장 날 수 있습니다.
- 오랜 시간 사용하지 않은 제품은 방전되므로, 사용하기 전에 충전하여야 합니다.
- 사용하지 않을 때는 충전기를 콘센트에서 분리하세요.
- 배터리를 원래 목적 이외의 용도로 사용하지 마세요.
- 제품 사용 설명서에 명시된 대로 사용하지 않을 경우 제품 수명이 단축될 수 있으며, 이와 같이 사용자의 부주의로 인한 피해에 대하여는 보증 서비스가 적용되지 않습니다.
- 제품은 시간이 지남에 따라 자연적인 마모가 발생하며, 이에 대하여는 보증기간 내에서 보증 서비스가 적용됩니다. 단, 정품이 아닌 별매품을 사용하여 가중된 마모에 대해서는 보증 서비스가 적용되지 않습니다.

사용자 임의로 제품을 개조하거나 분리, 수리하지 마세요.

- 사용자 임의로 개조, 분리, 수리했을 경우엔 무상 수리를 받을 수 없으며, 수리는 반드시 삼성전자 지정 서비스 센터를 이용하세요.
- 송곳이나 압정 등 뾰족한 것으로 제품을 뚫거나 분해할 경우 감전, 폭발이나 화재가 발생할 수 있습니다.

제품을 청소할 때 주의하세요.

- 제품을 청소할 때는 부드럽고 마른 천으로 가볍게 닦고 브러시 등을 이용해 리시버에서 귀지 등의 이물질을 제거하세요.
- 제품의 충전 단자를 청소할 때는 마른 천으로 닦으세요.
- 제품을 청소하기 위해 독한 화학 물질이나 강한 세제 등을 사용하지 마세요. 제품의 외관이 변색되거나 부식될 수 있으며, 화재 또는 감전의 위험이 있습니다.
- 먼지, 땀, 잉크, 기름, 화학 제품(화장품, 항균 스프레이, 손 세정제, 세제, 살충제)이 닿지 않도록 주의하세요. 제품의 외관이나 내부 부품이 손상되어 성능이 저하될 수 있습니다. 해당 물질이 묻은 경우엔 보풀이 없는 부드러운 천으로 닦으세요.

제품을 원래 용도 이외 다른 용도로 사용하지 마세요.

제품이 고장 날 수 있습니다.

공연장이나 영화관 등의 공공장소에서는 주위 사람에게 피해를 주지 마세요.

제품 수리 시에는 삼성전자 서비스 센터에 맡기세요.

삼성전자 서비스 센터가 아닌 곳에서 서비스를 받으면 제품이 고장 날 수 있으며, 이로 인한 피해에 대해서는 보증 서비스가 적용되지 않습니다.

저작권으로 보호받는 자료를 배포하지 마세요.

소유자의 허락 없이 저작권으로 보호받는 자료를 배포하지 마세요. 이는 저작권법을 침해하며, 사용자가 불법으로 저작 자료를 사용할 경우 삼성전자에서 책임지지 않습니다.

ព័ត៌មានសុវត្ថិភាព

សូមអានព័ត៌មានសុវត្ថិភាពដ៏សំខាន់នេះ មុនពេលអ្នកប្រើឧបករណ៍។ កូនសៀវភៅនេះមានព័ត៌មានសុវត្ថិភាពទូទៅសម្រាប់ឧបករណ៍ទាំងឡាយ ហើយអាចរួមបញ្ចូលនូវមាតិកាដែលមិនអនុវត្តចំពោះឧបករណ៍របស់អ្នក។ សូមអនុវត្តតាមការព្រមាននិងព័ត៌មានឲ្យប្រុងប្រយ័ត្ន ដើម្បីបង្ការរបួសដល់ខ្លួនអ្នកឬអ្នកដទៃ ព្រមទាំងដើម្បីបង្ការការខូចឧបករណ៍របស់អ្នក។

ពាក្យ 'ឧបករណ៍' សំដៅលើកាស ប្រអប់សាក ខ្សែ និងរបស់ដែលអមមកជាមួយផលិតផលនោះ ព្រមទាំងគ្រឿបន្សំដែល Samsung បានយល់ព្រមឲ្យប្រើជាមួយផលិតផលនោះ។

ការព្រមាន

ការខកខានក្នុងការអនុលោមតាមការព្រមានអំពីសុវត្ថិភាពនិងបទបញ្ជានានាអាចបង្កឲ្យមានរបួសធ្ងន់ធ្ងរឬមរណភាព

កុំប្រើខ្សែថាមពលឬឆ្នុកដែលខូច ឬក៏ព្រីអគ្គិសនីដែលរលុង

ការភ្ជាប់អសន្តិសុខអាចធ្វើឲ្យឆក់ចរន្តអគ្គិសនីឬបង្កអគ្គិភ័យ។

កុំប៉ះឧបករណ៍ ខ្សែថាមពល ឆ្នុក ឬព្រីអគ្គិសនី ជាមួយនឹងដៃសើម ឬក៏ផ្នែកនៃរាងកាយណាមួយដែលសើម

ការធ្វើដូច្នោះអាចធ្វើឲ្យឆក់ចរន្តអគ្គិសនី។

កុំទាញខ្សែថាមពលខ្លាំងពេក នៅពេលដកវា

ការធ្វើដូច្នោះអាចធ្វើឲ្យឆក់ចរន្តអគ្គិសនីឬបង្កអគ្គិភ័យ។

កុំបត់ឬធ្វើឲ្យខូចខ្សែថាមពល

ការធ្វើដូច្នោះអាចធ្វើឲ្យឆក់ចរន្តអគ្គិសនីឬបង្កអគ្គិភ័យ។

កុំប្រើឧបករណ៍ជាមួយដៃសើម ខណៈពេលឧបករណ៍កំពុងសាក

ការធ្វើដូច្នោះអាចធ្វើឲ្យឆក់ចរន្តអគ្គិសនី។

កុំភ្ជាប់ដោយផ្ទាល់ជាមួយគ្នារវាងក្បាលតំណវិជ្ជមាននិងអវិជ្ជមានរបស់គ្រឿងសាក

ការធ្វើដូច្នេះអាចបង្កឲ្យមានអគ្គិភ័យឬរបួសធ្ងន់ធ្ងរ។

កុំប្រើឧបករណ៍របស់អ្នកនៅក្រៅអគារ ក្នុងអំឡុងពេលមានព្យុះរន្ទះ

ការធ្វើដូច្នោះអាចនាំឲ្យឆក់ចរន្តអគ្គិសនីឬឧបករណ៍ធ្វើមុខងារខុស។

សូមប្រើតែថ្ម គ្រឿងសាក គ្រឿងបន្សំ និងសម្ភារៈផ្សេងៗដែលបានទទួលការយល់ព្រមឲ្យប្រើដោយឧស្សាហករប៉ុណ្ណោះ

- ការប្រើថ្មឬគ្រឿងសាកទូទៅអាចបន្តយជីវិតនៃឧបករណ៍របស់អ្នក ឬក៏ធ្វើឲ្យឧបករណ៍ធ្វើមុខងារខុស។ ពួកវាក៏អាចបង្កឲ្យមានអគ្គិភ័យ ឬក៏ធ្វើឲ្យថ្មផ្ទុះផងដែរ។
- សូមប្រើតែគ្រឿងសាកដែល Samsung បានយល់ព្រមឲ្យប្រើនិងបានរចនាសម្រាប់ឧបករណ៍របស់អ្នកប៉ុណ្ណោះ។ ថ្មឬគ្រឿងសាកមិនត្រូវគ្នាអាចបង្កឲ្យមានរបួសធ្ងន់ធ្ងរឬការខូចដល់ឧបករណ៍របស់អ្នក។
- Samsung មិនអាចទទួលខុសត្រូវលើសុវត្ថិភាពរបស់អ្នកប្រើប្រាស់ឡើយ នៅពេលប្រើគ្រឿងបន្សំឬសម្ភារៈដែលមិនទទួលការយល់ព្រមពី Samsung។

កុំដាក់ឧបករណ៍របស់អ្នកក្នុងហោប៉ៅក្រោយរបស់អ្នក ឬក៏ពាក់លើចង្កេះរបស់អ្នក

- ឧបករណ៍អាចខូច ផ្ទុះ ឬបង្កឲ្យមានអគ្គិភ័យ បើវាទទួលរងសម្ពាធខ្លាំងពេក។
- អ្នកអាចរងរបួស បើអ្នកទង្គិចឬដួល។

កុំទម្លាក់ ឬក៏ធ្វើឲ្យឧបករណ៍ទង្គិចខ្លាំងពេក

- វាអាចធ្វើឲ្យខូចឧបករណ៍ឬថ្មរបស់អ្នក នាំឲ្យឧបករណ៍ធ្វើមុខងារខុស ឬក៏បន្តយអាយុកាលប្រើប្រាស់របស់វា។
- វាក៏អាចបង្កឲ្យឡើងកម្តៅជ្រុល ឆេះ អគ្គិភ័យ ឬក៏មានគ្រោះថ្នាក់ផ្សេងទៀតផងដែរ។

សូមទុកដាក់និងចោលឧបករណ៍និងគ្រឿងសាកដោយយកចិត្តទុកដាក់

- មិនត្រូវចោលថ្មឬឧបករណ៍ក្នុងភ្លើងឡើយ។ មិនត្រូវដាក់ថ្មឬឧបករណ៍លើឬក្នុងឧបករណ៍កម្តៅ ដូចជាឡមីក្រូវេវ ចង្ក្រាន ឬវ៉ាឌីយ៉ាទ័រឡើយ។ ឧបករណ៍អាចផ្ទុះ នៅពេលឡើងកម្តៅជ្រុល។ សូមគោរពតាមបទបញ្ជាក្នុងស្រុកទាំងអស់ នៅពេលចោលថ្មឬឧបករណ៍ដែលបានប្រើរួច។
- មិនត្រូវបំបែកឬទម្លុះឧបករណ៍ឡើយ។
- សូមជៀសវាងការដាក់ឧបករណ៍ឲ្យរងសម្ពាធខាងក្រៅខ្លាំង ដែលអាចនាំឲ្យឆ្លងសៀគ្វីខាងក្នុងនិងឡើងកម្តៅជ្រុល។

ការពារឧបករណ៍ ថ្ម និងគ្រឿងសាកកុំឲ្យខូច

- ជៀសវាងការដាក់ឲ្យឧបករណ៍និងថ្មរបស់អ្នកត្រូវនឹងសីតុណ្ហភាពត្រជាក់ខ្លាំងឬក្តៅខ្លាំង។
- សីតុណ្ហភាពជ្រុលអាចធ្វើឲ្យខូចឧបករណ៍និងបន្ថយសមត្ថភាពសាកនិងជីវិតនៃឧបករណ៍របស់អ្នកនិងថ្ម។
- មិនត្រូវប្រើគ្រឿងសាកដែលខូចឡើយ។

កុំទុកឧបករណ៍ក្បែរឬក្នុងម៉ាស៊ីនកម្តៅ មីក្រូវេវ គ្រឿងបរិក្ខារចម្អិនដែលក្តៅឬប្រដាប់ដាក់ដែលមានសម្ពាធខ្លាំង

- ថ្មអាចលេចធ្លាយ។
- ឧបករណ៍របស់អ្នកអាចឡើងកម្តៅជ្រុលនិងបង្កអគ្គិភ័យ។

កុំប្រើឬទុកឧបករណ៍របស់អ្នកក្នុងកន្លែងដែលមានកំហាប់ធូលីឬវត្ថុធាតុហោះហើរខ្ពស់

ធូលីឬវត្ថុខាងក្រៅអាចធ្វើឲ្យឧបករណ៍របស់អ្នកធ្វើមុខងារខុស ហើយអាចបង្កអគ្គិភ័យឬការឆក់ចរន្តអគ្គិសនី។

បង្ការកុំឲ្យច្រកគ្រឿងសាកនិងចុងតូចនៃគ្រឿងសាកប៉ះជាមួយវត្ថុធាតុចម្លងចរន្តដូចជាវត្ថារាវ ធូលី ម្សៅលោហៈ និងបណ្តូលខ្មៅដៃ។ កុំឲ្យឧបករណ៍ស្តួចប៉ះច្រកគ្រឿងសាកឬធ្វើឲ្យប៉ះទង្គិចជាមួយនឹងច្រកគ្រឿងសាក

វត្ថុធាតុចម្លងចរន្តអាចធ្វើឲ្យឆ្លងចរន្តឬកាត់ស៊ីក្បាលតំណ ដែលអាចនាំឲ្យមានការផ្ទុះឬឆេះ។

នៅពេលប្រើគ្រឿងសាកឥតខ្សែ សូមកុំដាក់វត្ថុធាតុខាងក្រៅ ដូចជាវត្ថុលោហៈ មេដែក បណ្ណដែលមានចម្រៀកម៉ាញ៉េទិក នៅចន្លោះឧបករណ៍និងគ្រឿងសាកឥតខ្សែ

ឧបករណ៍អាចមិនសាកត្រឹមត្រូវ ឬក៏អាចឡើងកម្តៅ។

កុំខាំឬជញ្ជក់ឧបករណ៍ឬថ្ម

- ការធ្វើដូច្នោះអាចធ្វើឲ្យខូចឧបករណ៍ឬនាំឲ្យមានការផ្ទុះឬអគ្គិភ័យ។
- ក្មេងឬសត្វអាចស្លាក់គ្រឿងតូចៗ។
- បើក្មេងប្រើឧបករណ៍នេះ ត្រូវប្រាកដថា ពួកគេប្រើឧបករណ៍យ៉ាងត្រឹមត្រូវ។

កុំបញ្ចូលឧបករណ៍ឬគ្រឿងបន្សំដែលអមមកជាមួយទៅក្នុងភ្នែក ត្រចៀក ឬមាត់

ការធ្វើដូច្នេះអាចបណ្តាលឲ្យថប់ដង្ហើមឬបង្ករបួសធ្ងន់ធ្ងរ។

កុំប្រើថ្មលីចូមអ៊ីយ៉ុង (Li-Ion) ដែលខូចឬលេចធ្លាយ

ចំពោះការចោលថ្ម Li-Ion របស់អ្នកដោយសុវត្ថិភាព សូមទាក់ទងមជ្ឈមណ្ឌលសេវាដែលទទួលសិទ្ធិនៅជិតអ្នកបំផុត។

ឧបករណ៍និងគ្រឿងបន្សំខ្លះ (លក់ដាច់ដោយឡែក) មានមេដែក។ ទាំងសមាគមបេះដូងអាមេរិកាំង (American Heart Association) (សហរដ្ឋអាមេរិក) និងទាំងទីភ្នាក់ងារបញ្ញត្តិភាពលើឱសថនិងផលិតផលថែទាំសុខភាព (Medicines and Healthcare Products Regulatory Agency) (ចក្រភពអង់គ្លេស) បានព្រមានថា មេដែកអាចប៉ះពាល់ដល់ប្រតិបត្តិការនៃឧបករណ៍និយ័តបេះដូងដែលបានបំពាក់ក្នុងខ្លួនដូចជា Pacemakers, Cardioverters, Defibrillators ឬក៏ស្នប់អាំងសូលីនឬឧបករណ៍វេជ្ជសាស្ត្រអេឡិចត្រូនិចផ្សេងទៀត (ជារួមហៅថា “ឧបករណ៍វេជ្ជសាស្ត្រ”) នៅក្នុងវិសាលភាពនៃ 15 cm (6 អិន្ឈ)។ បើអ្នកគឺជាអ្នកប្រើប្រាស់ឧបករណ៍វេជ្ជសាស្ត្រណាមួយក្នុងចំណោមឧបករណ៍ទាំងនេះ ចូរកុំប្រើឧបករណ៍នេះនិងគ្រឿងបន្សំខ្លះ (លក់ដាច់ដោយឡែក) លុះត្រាតែអ្នកបានពិគ្រោះជាមួយគ្រូពេទ្យរួចហើយ។

⚠ ពាក្យដាស់តឿន

ការខកខានក្នុងការអនុលោមតាមពាក្យដាស់តឿនអំពីសុវត្ថិភាពនិងបទបញ្ជានានាអាចបង្កឲ្យមានរបួសឬការខូចទ្រព្យសម្បត្តិ

កុំប្រើឧបករណ៍របស់អ្នកនៅក្បែរឧបករណ៍អេឡិចត្រូនិកផ្សេងទៀត

- ឧបករណ៍អេឡិចត្រូនិកភាគច្រើនប្រើរលកសញ្ញាប្រេកង់វិទ្យុ។ ឧបករណ៍របស់អ្នកអាចបង្អាក់រំខានជាមួយឧបករណ៍អេឡិចត្រូនិកផ្សេងទៀត។
- ឧបករណ៍ដែលមានឧបល័ង្ងាយទទួលរងការរំខានជាពិសេស។

កុំប្រើឧបករណ៍របស់អ្នកក្នុងមន្ទីរពេទ្យ លើយន្តហោះ ឬក៏ក្នុងគ្រឿងបរិក្ខារយានយន្តដែលអាចបង្អាក់រំខានជាមួយប្រេកង់វិទ្យុ

- សូមជៀសវាងប្រើឧបករណ៍របស់អ្នកក្នុងវិសាលភាព 15 cm ពីឧបករណ៍និយ័តបេះដូង បើអាច ដោយសារឧបករណ៍របស់អ្នកអាចបង្អាក់រំខានឧបករណ៍និយ័តបេះដូង។
- ដើម្បីកាត់បន្ថយការបង្អាក់រំខានជាអប្បបរមាជាមួយឧបករណ៍និយ័តបេះដូង សូមប្រើឧបករណ៍របស់អ្នកតែនៅខាងនៃតួខ្លួនដែលផ្ទុយនឹងកន្លែងនៃឧបករណ៍និយ័តបេះដូងប៉ុណ្ណោះ។
- បើអ្នកប្រើគ្រឿងបរិក្ខារវេជ្ជសាស្ត្រ សូមទាក់ទងឧស្សាហករគ្រឿងបរិក្ខារនោះមុនពេលប្រើឧបករណ៍របស់អ្នក ដើម្បីកំណត់ថាតើគ្រឿងបរិក្ខារនោះនឹងទទួលរងប្រេកង់រលកវិទ្យុដែលបញ្ចេញដោយឧបករណ៍របស់អ្នកដែរឬទេ។
- លើយន្តហោះ ការប្រើឧបករណ៍អេឡិចត្រូនិកអាចបង្អាក់រំខានដល់ឧបករណ៍ប្រាប់ទិសដៅអេឡិចត្រូនិករបស់យន្តហោះ។ សូមគោរពតាមបទបញ្ជាដែលផ្តល់ដោយក្រុមហ៊ុនអាកាសចរណ៍និងការណែនាំរបស់បុគ្គលិកបម្រើការលើយន្តហោះ។ ក្នុងករណីដែលមានការអនុញ្ញាតឲ្យប្រើឧបករណ៍ សូមប្រើវាក្នុងទម្រង់យន្តហោះជានិច្ច។

- ឧបករណ៍អេឡិចត្រូនិកក្នុងឡានរបស់អ្នកអាចធ្វើមុខងារខុស ដោយសារការបង្អាក់រំខាននៃវិទ្យុពីឧបករណ៍របស់អ្នក។ សូមទាក់ទងឧស្សាហករសម្រាប់ព័ត៌មានបន្ថែម។

កុំដាក់ឧបករណ៍ឲ្យទទួលរងផ្សែងឬចំហាយខ្លាំង

ការធ្វើដូច្នោះអាចធ្វើឲ្យខូចផ្នែកខាងក្រៅនៃឧបករណ៍ ឬក៏ធ្វើឲ្យឧបករណ៍ធ្វើមុខងារខុស។

បើអ្នកប្រើឧបករណ៍ជំនួយត្រចៀក សូមទាក់ទងឧស្សាហកររដើម្បីទទួលព័ត៌មានអំពីការបង្អាក់រំខាននៃវិទ្យុ

ប្រេកង់វិទ្យុដែលបញ្ចេញដោយឧបករណ៍របស់អ្នកអាចបង្អាក់រំខានដល់ឧបករណ៍ជំនួយត្រចៀកខ្លះ។ មុនពេលប្រើឧបករណ៍របស់អ្នក សូមទាក់ទងឧស្សាហកររដើម្បីកំណត់ថាតើឧបករណ៍ជំនួយត្រចៀករបស់អ្នកនឹងទទួលរងប្រេកង់រលកវិទ្យុដែលបញ្ចេញដោយឧបករណ៍របស់អ្នកដែរឬទេ។

កុំប្រើឧបករណ៍របស់អ្នកក្បែរឧបករណ៍ឬគ្រឿងបរិក្ខារដែលបញ្ចេញប្រេកង់វិទ្យុ ដូចជាប្រព័ន្ធសំឡេងឬប៉មវិទ្យុ

ប្រេកង់វិទ្យុអាចធ្វើឲ្យឧបករណ៍របស់អ្នកធ្វើមុខងារខុស។

បិទឧបករណ៍ក្នុងបរិស្ថានដែលអាចមានការផ្ទុះ

- បិទឧបករណ៍របស់អ្នកក្នុងបរិស្ថានដែលអាចមានការផ្ទុះ។
- ជានិច្ចកាល សូមអនុលោមតាមបទបញ្ជា សេចក្តីណែនាំ និងសញ្ញាក្នុងបរិស្ថានដែលអាចមានការផ្ទុះ។
- ចូរកុំប្រើឧបករណ៍របស់អ្នកនៅកន្លែងចាក់ប្រេងឥន្ធនៈ (ស្ថានីយប្រេង), ក្បែរប្រេងឥន្ធនៈឬសារធាតុគីមី ឬក៏ក្នុងតំបន់កំពុងផ្ទុះ។
- ចូរកុំរក្សាទុកឬដាក់វត្ថុរារដែលអាចឆាបឆេះ ឧស្ម័ន ឬសម្ភារៈផ្ទុះ នៅក្នុងថតតែមួយជាមួយឧបករណ៍ គ្រឿងរបស់វា ឬគ្រឿងបន្សំ។

បើផ្នែកណាមួយនៃឧបករណ៍នេះបែក មានផ្សែង ឬភាយក្លិនឆេះ សូមបញ្ឈប់ការប្រើឧបករណ៍ភ្លាមៗ។ ប្រើឧបករណ៍នេះម្តងទៀត តែបន្ទាប់ពីវាត្រូវបានជួសជុលនៅមជ្ឈមណ្ឌលសេវា Samsung ប៉ុណ្ណោះ

- កញ្ចក់ឬអាគ្រីលីកដែលបែកអាចបង្ករបួសដល់ដៃនិងផ្នែមុខរបស់អ្នក។
- នៅពេលឧបករណ៍ចេញផ្សែងឬភាយក្លិនឆេះ វាអាចនាំឲ្យមានការផ្ទុះឬការឆេះថ្ម។

អនុលោមតាមការព្រមានអំពីសុវត្ថិភាពនិងបទបញ្ជាទាំងអស់ពាក់ព័ន្ធនឹងការប្រើប្រាស់ឧបករណ៍ចល័ត ខណៈពេលកំពុងបើកបរយានជំនិះ

ខណៈពេលកំពុងបើកបរ ការបើកបរយានជំនិះដោយសុវត្ថិភាពគឺជាការទទួលខុសត្រូវចម្បងរបស់អ្នក។ មិនត្រូវប្រើឧបករណ៍ចល័តរបស់អ្នកឡើយ ខណៈពេលកំពុងបើកបរ បើវាត្រូវបានហាមប្រាមដោយច្បាប់។ ដើម្បីសុវត្ថិភាពរបស់អ្នកនិងសុវត្ថិភាពរបស់អ្នកដទៃ សូមប្រើសុភនិច្ឆយរបស់អ្នកនិងចងចាំបណ្តែខាងក្រោម៖

- ដាក់ឧបករណ៍របស់អ្នកនៅទីតាំងដែលងាយឈោងដល់។ ត្រូវប្រាកដថា អ្នកអាចប្រើឧបករណ៍ឥតខ្សែរបស់អ្នកដោយមិនបែរភ្នែករបស់អ្នកចេញពីដងផ្លូវ។
- ពន្យារការហៅក្នុងពេលមានចរាចរណ៍មមាញឹកឬស្ថានភាពអាកាសធាតុដែលមានគ្រោះថ្នាក់។ ភ្លៀង ភ្លៀងលាយព្រិល ព្រិល ទឹកកក និងចរាចរណ៍មមាញឹកអាចបង្កឲ្យមានគ្រោះថ្នាក់។
- កុំថតមេម៉ូសំឡេង។ ការថតមេម៉ូសំឡេង ខណៈពេលកំពុងបើកបរអាចទាញចំណាប់អារម្មណ៍ពីការទទួលខុសត្រូវបឋមរបស់អ្នកក្នុងការបើកបរដោយសុវត្ថិភាព។
- ឆ្លើយការហៅចូលដោយមានសតិដឹង ព្រមទាំងអាចវាយតម្លៃចរាចរណ៍បាន។ សូមឆ្លើយការហៅចូល នៅពេលអ្នកមិនកំពុងផ្លាស់ទី ឬក៏មុនពេលចូលទៅក្នុងចរាចរណ៍។ ព្យាយាមរៀបគម្រោងការហៅ នៅពេលយានយន្តរបស់អ្នកនៅនឹង។
- ចូរកុំចូលរួមក្នុងសន្ទនាដែលពោរពេញដោយភាពតប់ប្រមល់ឬនាំឲ្យរញ្ជួយអារម្មណ៍ ដែលអាចនាំឲ្យបង្វែងចំណាប់អារម្មណ៍។ សូមឲ្យបុគ្គលដែលអ្នកកំពុងជជែកជាមួយដឹងថាអ្នកកំពុងបើកបរ។

ថែទាំនិងប្រើឧបករណ៍របស់អ្នកឲ្យបានត្រឹមត្រូវ

រក្សាឧបករណ៍របស់អ្នកឲ្យស្ងួតជានិច្ច

- សំណើមនិងវត្ថុរាវអាចធ្វើឲ្យខូចគ្រឿងឬសៀគ្វីអេឡិចត្រូនិកក្នុងឧបករណ៍របស់អ្នក។
- ចូរកុំបើកឧបករណ៍របស់អ្នក បើវាសើម។ បើឧបករណ៍របស់អ្នកបានបើកហើយ សូមបិទវា (បើឧបករណ៍នឹងមិនបិទ សូមទុកវាដូចនោះ)។ បន្ទាប់មក សូមជូតសម្ងួតឧបករណ៍ដោយក្រណាត់ រួចយកវាទៅមជ្ឈមណ្ឌលសេវា។
- ឧបករណ៍នេះបានបំពាក់សញ្ញាបង្ហាញវត្ថុរាវនៅខាងក្នុង។ ការខូចដោយទឹកចំពោះឧបករណ៍របស់អ្នកអាចធ្វើឲ្យមោឃៈដល់ការធានារបស់ឧស្សាហករ។

រក្សាទុកឧបករណ៍របស់អ្នកលើផ្ទៃរាបស្មើប៉ុណ្ណោះ

បើឧបករណ៍របស់អ្នកធ្លាក់ វាអាចនឹងខូច។

ឧបករណ៍នេះអាចប្រើបានក្នុងទីកន្លែងដែលសីតុណ្ហភាពជុំវិញស្ថិតនៅចន្លោះពី 0 °C ទៅ 35 °C។ អ្នកអាចរក្សាទុកឧបករណ៍ក្នុងសីតុណ្ហភាពជុំវិញពី -20 °C ទៅ 50 °C។ ការប្រើឬការរក្សាទុកឧបករណ៍នៅក្រៅវិសាលភាពសីតុណ្ហភាពដែលបានឲ្យយោបល់នេះ អាចធ្វើឲ្យខូចឧបករណ៍ឬបន្ថយអាយុកាលប្រើប្រាស់ថ្ម។

- កុំរក្សាទុកឧបករណ៍របស់អ្នកនៅកន្លែងក្តៅខ្លាំង ដូចជាខាងក្នុងឡាននារដូវក្តៅ។ ការធ្វើដូច្នោះអាចនាំឲ្យខូចឧបករណ៍ ឬក៏ធ្វើឲ្យថ្មផ្ទុះ។
- កុំដាក់ឧបករណ៍របស់អ្នកឲ្យត្រូវកម្តៅថ្ងៃផ្ទាល់ក្នុងអំឡុងពេលយូរ (ឧទាហរណ៍លើក្តារប៉ាណូរបស់ឡាន)។

កុំរក្សាទុកឧបករណ៍របស់អ្នកជាមួយវត្ថុលោហៈ ដូចជាកាក់ សោ និងខ្សែ-ក

- ឧបករណ៍របស់អ្នកអាចឆ្លុតឬអាចធ្វើមុខងារខុស។
- បើក្បាលតំណថ្មប៉ះនឹងវត្ថុលោហៈ វាអាចបង្កឲ្យមានអគ្គិភ័យ។

កុំរក្សាទុកឧបករណ៍របស់អ្នកនៅក្បែរដែនម៉ាញ៉េទិក

- ឧបករណ៍របស់អ្នកអាចធ្វើមុខងារខុស ឬក៏ថ្មអាចអស់បន្ទុកដោយសារការទទួលរងដែនម៉ាញ៉េទិក។
- បណ្ណដែលមានចម្រៀកម៉ាញ៉េទិក រួមទាំងបណ្ណឥណទាន បណ្ណទូរសព្ទ សៀវភៅធនាគារ និងសំបុត្រឡើងយន្តហោះ អាចខូចដោយសារដែនម៉ាញ៉េទិក។

សូមជៀសវាងប៉ះឧបករណ៍ នៅពេលវាឡើងកម្តៅជ្រុល។ ការខកខានក្នុងការធ្វើដូច្នោះអាចនាំឲ្យរលាកតិចៗ ឡើងក្រហម និងប្រែពណ៌ស្បែក

- ត្រូវប្រយ័ត្នអំពីការឡើងកម្តៅជ្រុលនៃឧបករណ៍ នៅពេលប្រើវាក្នុងអំឡុងពេលយូរ ហើយសូមជៀសវាងការប៉ះស្បែកក្នុងអំឡុងពេលយូរ។
- កុំអង្គុយលើឧបករណ៍របស់អ្នក ឬក៏ធ្វើឲ្យវាប៉ះជាមួយស្បែករបស់អ្នកក្នុងអំឡុងពេលយូរ នៅពេលសាកឬភ្ជាប់ជាមួយប្រភពថាមពល។
- ភាពធន់នឹងសីតុណ្ហភាពខ្ពស់អាចខុសគ្នាតាមបុគ្គល។ សូមប្រុងប្រយ័ត្នបន្ថែមពាក់ព័ន្ធនឹងការប្រើរបស់ក្មេង មនុស្សចាស់ និងមនុស្សដែលមានលក្ខខណ្ឌពិសេស។

ការពារសោតវិញ្ញាណនិងត្រចៀករបស់អ្នក នៅពេលប្រើកាស

- ការទទួលរងសំឡេងខ្លាំងហួសហេតុអាចធ្វើឲ្យខូចត្រចៀក។
- ការទទួលរងសំឡេងឮខ្លាំង ខណៈពេលកំពុងដើរ អាចបង្វែងចំណាប់អារម្មណ៍របស់អ្នកនិងបង្កឲ្យមានគ្រោះថ្នាក់។
- ជានិច្ចកាល សូមបន្ថយកម្រិតសំឡេងមុនពេលប្រើកាស ព្រមទាំងបើកសំឡេងតិចបំផុតតាមភាពចាំបាច់ដើម្បីអាចស្តាប់សន្ទនាឬតន្ត្រីរបស់អ្នកប៉ុណ្ណោះ។
- ក្នុងបរិស្ថានស្ងួត អគ្គិសនីស្តាទិកអាចកើតឡើងក្នុងកាស។ សូមជៀសវាងការប្រើកាសក្នុងបរិស្ថានស្ងួត ឬក៏ប៉ះវត្ថុលោហៈ ដើម្បីបង្អស់បន្ទុកអគ្គិសនីស្តាទិក មុនពេលប្រើកាស។

- ចូរកុំប្រើកាស ខណៈពេលកំពុងបើកបរឬជិះ។ ការធ្វើដូច្នោះអាចបង្វែងចំណាប់អារម្មណ៍របស់អ្នកនិងបង្កគ្រោះថ្នាក់ ឬក៏អាចខុសច្បាប់ អាស្រ័យលើតំបន់របស់អ្នក។

សូមប្រុងប្រយ័ត្ននៅពេលប្រើឧបករណ៍ ខណៈពេលកំពុងដើរឬផ្លាស់ទី

ជានិច្ចកាល សូមមានសតិដឹងអំពីបរិស្ថានជុំវិញ ដើម្បីបញ្ចៀសការបង្ករបួសដល់ខ្លួនអ្នកឬអ្នកដទៃ។

កុំគូរឬបិទស្នែកឃ័រលើឧបករណ៍របស់អ្នក

បើអ្នកមានរោគអាល្លែកហ្ស៊ីជាមួយគំនូរឬគ្រឿងលោហៈរបស់ឧបករណ៍ អ្នកអាចជួបប្រទះការរមាស់ ត្រអក ឬការកន្ទួលលើស្បែក។ នៅពេលការណ៍នេះកើតឡើង សូមបញ្ឈប់ការប្រើឧបករណ៍និងពិគ្រោះជាមួយគ្រូពេទ្យ។

ដំឡើងឧបករណ៍ចល័តនិងគ្រឿងបរិក្ខារដោយប្រុងប្រយ័ត្ន

ជៀសវាងការដាក់ឲ្យឧបករណ៍និងគ្រឿងបន្សំរបស់អ្នកនៅក្បែរឬក្នុងតំបន់ដាក់ពោងខ្យល់។ ឧបករណ៍ដែលបានដាក់មិនត្រឹមត្រូវអាចបង្ករបួសធ្ងន់ធ្ងរ នៅពេលពោងខ្យល់ផ្ទុះចេញយ៉ាងលឿន។

កុំទម្លាក់ឧបករណ៍របស់អ្នក ឬក៏ធ្វើឲ្យឧបករណ៍របស់អ្នកប៉ះទង្គិចខ្លាំង

- ឧបករណ៍របស់អ្នកអាចខូចឬអាចធ្វើមុខងារខុស។
- បើវាត្រូវបានពត់ឬខូចទ្រង់ទ្រាយ ឧបករណ៍របស់អ្នកអាចខូចឬគ្រឿងនានាអាចធ្វើមុខងារខុស។

ធានាឲ្យថ្មនិងគ្រឿងសាកទទួលបាននូវអាយុកាលប្រើប្រាស់អតិបរមា

- ថ្មអាចធ្វើមុខងារខុស បើមិនបានប្រើពួកវាក្នុងអំឡុងពេលយូរ។
- តាមពេល ឧបករណ៍ដែលមិនបានប្រើនឹងអស់បន្ទុក ហើយត្រូវតែសាកមុនពេលប្រើ។
- ដកគ្រឿងសាកចេញពីប្រភពថាមពល នៅពេលមិនប្រើវា។
- សូមប្រើថ្មតែក្នុងគោលបំណងដែលបានបម្រុងរបស់ពួកវាប៉ុណ្ណោះ។

- ធ្វើតាមសេចក្តីណែនាំទាំងអស់ក្នុងសៀវភៅណែនាំនេះ ដើម្បីធានាឲ្យបាននូវអាយុកាលប្រើប្រាស់វែងបំផុតនៃឧបករណ៍របស់អ្នកនិងថ្ម។ ការខូចឬប្រសិទ្ធផលអន់ដែលបង្កឡើងដោយការខកខានក្នុងការគោរពតាមការព្រមាននិងសេចក្តីណែនាំអាចធ្វើឲ្យមោយៈនូវការធានារបស់ឧស្សាហករ។
- ឧបករណ៍របស់អ្នកអាចសឹករេចរឹលតាមពេល។ គ្រឿងខ្លះនិងការជួសជុលត្រូវបានរ៉ាប់រងក្រោមការធានាក្នុងអំឡុងពេលដែលមានសុពលភាព ប៉ុន្តែការខូចឬការបង្ខូចដោយប្រើគ្រឿងបន្សំដែលមិនបានយល់ព្រមឲ្យប្រើមិនត្រូវបានរ៉ាប់រងឡើយ។

កុំរុះរើ កែ ឬជួសជុលលើឧបករណ៍របស់អ្នក

- ការផ្លាស់ប្តូរឬការកែចំពោះឧបករណ៍របស់អ្នក អាចធ្វើឲ្យមោយៈដល់ការធានារបស់ឧស្សាហករ។ បើឧបករណ៍របស់អ្នកត្រូវការសេវាជួសជុល សូមយកឧបករណ៍របស់អ្នកទៅមជ្ឈមណ្ឌលសេវា Samsung។
- ចូរកុំរុះរើឬទម្លុះឧបករណ៍ ព្រោះវាអាចនាំឲ្យមានការផ្ទុះឬអគ្គិភ័យ។

នៅពេលសម្អាតឧបករណ៍របស់អ្នក សូមចងចាំដូចខាងក្រោម

- ជូតឧបករណ៍របស់អ្នកជាមួយក្រណាត់ទន់និងស្ងួត រួចសម្អាតអាចម៍ត្រចៀកឬធូលីនានាពីឧបករណ៍ទទួលដោយប្រើច្រាសឬឧបករណ៍ផ្សេងទៀត។
- សម្អាតក្បាលតំណថ្មជាមួយក្រណាត់ស្ងួត។
- ចូរកុំប្រើសារធាតុគីមីឬសាប៊ូ។ ការធ្វើដូច្នោះអាចធ្វើឲ្យខូចពណ៌ឬសឹកផ្នែកខាងក្រៅនៃឧបករណ៍ ឬក៏នាំឲ្យមានការឆក់ចរន្តឬមានអគ្គិភ័យ។
- សូមបង្ការកុំឲ្យឧបករណ៍ទទួលរងធូលី ញើស ទឹកខ្មៅ ប្រេង ព្រមទាំងផលិតផលគីមីដូចជាគ្រឿងសម្អាង ស្ប្រ៉ៃប្រែឆាំងបាក់តេរី ទឹកសម្អាតដៃ សាប៊ូ និងថ្នាំសម្លាប់សត្វល្អិត។ ផ្នែកខាងក្រៅនិងខាងក្នុងរបស់ឧបករណ៍អាចខូច ឬក៏អាចនាំឲ្យមានប្រសិទ្ធផលទាប។ បើឧបករណ៍របស់អ្នកទទួលរងសារធាតុដែលបានបញ្ជាក់ទាំងនេះណាមួយ សូមប្រើក្រណាត់ទន់មិនមែនសាច់ឡែនដើម្បីសម្អាតវា។

កុំប្រើឧបករណ៍សម្រាប់អ្វីមួយក្រៅពីការប្រើប្រាស់ដែលបានបម្រុង

ឧបករណ៍របស់អ្នកអាចធ្វើមុខងារខុស។

ជៀសវាងការរំខានអ្នកដទៃនៅពេលប្រើឧបករណ៍នៅទីសាធារណៈ

អនុញ្ញាតឲ្យបុគ្គលដែលមានគុណវុឌ្ឍិប៉ុណ្ណោះជួសជុលឧបករណ៍របស់អ្នក

ការអនុញ្ញាតឲ្យបុគ្គលដែលគ្មានគុណវុឌ្ឍិជួសជុលឧបករណ៍របស់អ្នក អាចធ្វើឲ្យខូចឧបករណ៍របស់អ្នក ហើយនឹងធ្វើឲ្យមោឃៈដល់ការធានារបស់ឧស្សាហករ។

កុំចែកចាយឯកសារដែលការពារដោយសិទ្ធិអ្នកនិពន្ធ

ចូរកុំចែកចាយឯកសារដែលការពារដោយសិទ្ធិអ្នកនិពន្ធ ដោយគ្មានការអនុញ្ញាតពីម្ចាស់ខ្លឹមព័ត៌មាននោះ។ ការធ្វើដូច្នេះអាចបំពានច្បាប់សិទ្ធិអ្នកនិពន្ធ។ ឧស្សាហករមិនទទួលខុសត្រូវឡើយចំពោះបញ្ហាផ្លូវច្បាប់ទាំងឡាយដែលបង្កឡើងដោយការប្រើប្រាស់ខុសច្បាប់របស់អ្នកប្រើប្រាស់លើឯកសារដែលការពារដោយសិទ្ធិអ្នកនិពន្ធ។

ការចោលផលិតផលនេះឲ្យបានត្រឹមត្រូវ

(សំរាមគ្រឿងបរិក្ខារអគ្គិសនី & អេឡិចត្រូនិក)

សញ្ញាសម្គាល់នេះនៅលើផលិតផល គ្រឿងបន្សំ ឬឯកសារនានាបញ្ជាក់ប្រាប់ថា ផលិតផលនិងគ្រឿងបន្សំអេឡិចត្រូនិករបស់វា (ឧទា. គ្រឿងសាក, កាស, ខ្សែ USB) មិនគួរចោលជាមួយសំរាមក្នុងផ្ទះផ្សេងទៀតឡើយ។

ដើម្បីបង្ការលទ្ធភាពបង្កផលប៉ះពាល់ដល់បរិស្ថានឬសុខភាពមនុស្សពីការចោលសំរាមដោយមិនបានគ្រប់គ្រង សូមបំបែករបស់ទាំងនេះពីប្រភេទផ្សេងទៀតនៃសំរាម ហើយធ្វើនិស្សរណកម្មពួកវាដោយមានការទទួលខុសត្រូវ ដើម្បីជំរុញការប្រើប្រាស់ឡើងវិញនូវធនធានសម្ភារៈប្រកបដោយចេរភាព។

អ្នកប្រើប្រាស់តាមគ្រួសារគួរទាក់ទងអ្នកលក់រាយដែលពួកគេបានទិញផលិតផលនេះ ឬក៏ការិយាល័យរដ្ឋាភិបាលក្នុងស្រុករបស់ពួកគេ ដើម្បីទទួលព័ត៌មានលម្អិតអំពីកន្លែងនិងរបៀបដែលពួកគេអាចយករបស់ទាំងនេះទៅធ្វើនិស្សរកម្មប្រកបដោយសុវត្ថិភាពដល់បរិស្ថាន។

អ្នកប្រើប្រាស់លក្ខណៈអាជីវកម្មគួរទាក់ទងអ្នកផ្គត់ផ្គង់របស់ពួកគេនិងពិនិត្យ
ពេលវេលានិងលក្ខខណ្ឌនៃកិច្ចសន្យាទិញ។ ផលិតផលនេះនិងគ្រឿងបន្សំ
អេឡិចត្រូនិករបស់វាមិនគួរលាយជាមួយសំរាមអាជីវកម្មផ្សេងទៀតឡើយ
សម្រាប់ការចោល។

ការចោលថ្មក្នុងផលិតផលនេះឲ្យ បានត្រឹមត្រូវ

សញ្ញាសម្គាល់នេះនៅលើថ្ម ឯកសារណែនាំ ឬកញ្ចប់ បញ្ជាក់ប្រាប់
ថា ថ្មក្នុងផលិតផលនេះមិនគួរចោលជាមួយសំរាមក្នុងផ្ទះ
ផ្សេងទៀតឡើយ នៅពេលពួកវាអស់អាយុកាលប្រើប្រាស់។
នៅកន្លែងដែលបានសម្គាល់ និមិត្តសញ្ញាគីមី Hg, Cd ឬ Pb
បញ្ជាក់ថា ថ្មនោះមានបារត កាដ្យូម ឬសំណ លើសកម្រិតយោង
ក្នុងសេចក្តីបង្គាប់ EC 2006/66។

សេចក្តីប្រកាសបដិសេធមិនទទួល ខុសត្រូវ

ខ្លឹមព័ត៌មាននិងសេវាខ្លះដែលអាចចូលប្រើតាមឧបករណ៍នេះគឺជារបស់
តតីយភាគី ហើយត្រូវបានការពារដោយច្បាប់សិទ្ធិអ្នកនិពន្ធ ប្រកាសនីយបត្រ
តក្កកម្ម ពាណិជ្ជសញ្ញា និង/ឬ ច្បាប់កម្មសិទ្ធិបញ្ញាផ្សេងទៀត។ ខ្លឹមព័ត៌មាននិង
សេវាទាំងនោះត្រូវបានផ្តល់ជូនដាច់ដោយឡែកសម្រាប់ការប្រើប្រាស់ផ្ទាល់ខ្លួន
របស់អ្នក មិនមែនអាជីវកម្ម។ អ្នកមិនត្រូវប្រើខ្លឹមព័ត៌មានឬសេវានានាក្នុងលក្ខណៈ
ដែលមិនបានទទួលសិទ្ធិពីម្ចាស់ខ្លឹមព័ត៌មានឬអ្នកផ្តល់សេវាឡើយ។ ដោយមិន
កម្រិតត្រឹមអ្វីដែលបានចែងខាងលើ លុះត្រាតែបានផ្តល់សិទ្ធិយ៉ាងជាក់ច្បាស់
ដោយម្ចាស់ខ្លឹមព័ត៌មានឬអ្នកផ្តល់សេវា អ្នកមិនត្រូវកែ ចម្លង ផ្សព្វផ្សាយឡើងវិញ
បញ្ជូន ប្រកាស ផ្ទេរ បកប្រែ លក់ បង្កើតស្នាដៃក្លាយ កេងប្រវ័ញ្ច ឬចែកចាយ
ក្នុងលក្ខណៈឬមធ្យោបាយណាមួយនូវខ្លឹមព័ត៌មានឬសេវាដែលបានបង្ហាញតាម
ឧបករណ៍នេះឡើយ។

"ខ្លឹមព័ត៌មាននិងសេវារបស់តតីយភាគីត្រូវបានផ្តល់ជូន "ដូចដែលមាន"។ SAMSUNG មិនធានាលើខ្លឹមព័ត៌មានឬសេវាដែលបានផ្តល់ជូននោះឡើយ ទោះបញ្ជាក់ឬបង្កប់ន័យក្តី ក្នុងគោលបំណងគ្រប់យ៉ាង។ SAMSUNG សូមប្រកាសបដិសេធមិនទទួលខុសត្រូវលើការធានាដែលបានបង្កប់ន័យនានា មានជាអាទិ៍ ការធានាលើភាពជាទំនិញឬភាពសមស្របក្នុងគោលបំណងជាក់លាក់។ SAMSUNG មិនធានាលើសុក្រឹតភាព សុពលភាព ភាពទាន់ពេលវេលា ភាពស្របច្បាប់ ឬភាពពេញលេញនៃខ្លឹមព័ត៌មានឬសេវានានាដែលបានធ្វើឲ្យមានតាមរយៈឧបករណ៍នេះឡើយ ហើយគ្មានស្ថានការណ៍ណាមួយ រួមទាំងការធ្វេសប្រហែស ដែល SAMSUNG ត្រូវទទួលខុសត្រូវឡើយ មិនថាមានក្នុងកិច្ចសន្យាឬកំហុសស៊ីវិល, ចំពោះការបាត់បង់ឬការខូចខាតដោយផ្ទាល់ ដោយប្រយោល ដោយចៃដន្យ ជាពិសេស ឬជាផលវិបាក, ចំពោះថ្លៃមេធាវី ចំណាយ ឬការខូចខាតដទៃផ្សេងទៀតដែលកើតឡើងឬជាប់ទាក់ទងនឹងព័ត៌មានទាំងឡាយដែលមានក្នុង ឬក៏ជាលទ្ធផលនៃការប្រើខ្លឹមព័ត៌មានឬសេវាណាមួយដោយអ្នកឬតតីយភាគីណាមួយ សូម្បីបានទទួលយោបល់អំពីលទ្ធផលនៃការខូចខាតនោះក៏ដោយ។"

សេវារបស់តតីយភាគីអាចត្រូវបានបញ្ឈប់ឬបង្អាក់នៅគ្រប់ពេល ហើយ Samsung មិនធ្វើការអះអាងឬការធានាថា ខ្លឹមព័ត៌មានឬសេវាទាំងនោះនឹងនៅតែមានក្នុងអំឡុងពេលណាមួយឡើយ។ ខ្លឹមព័ត៌មាននិងសេវានានាត្រូវបានបញ្ជូនដោយតតីយភាគីតាមរយៈបណ្តាញនិងកន្លែងបញ្ជូនដែល Samsung គ្មានការត្រួតត្រា។ ដោយមិនកម្រិតលើភាពទូទៅនៃសេចក្តីប្រកាសបដិសេធនេះ Samsung សូមប្រកាសបដិសេធយ៉ាងជាក់ច្បាស់នូវការទទួលខុសត្រូវនានាចំពោះការបង្អាក់រំខានឬការពន្យារពេលនៃខ្លឹមព័ត៌មានឬសេវាណាមួយដែលបានធ្វើឲ្យមានតាមរយៈឧបករណ៍នេះ។

Samsung មិនទទួលខុសត្រូវចំពោះសេវាអតិថិជនដែលពាក់ព័ន្ធនឹងខ្លឹមព័ត៌មាននិងសេវានោះឡើយ។ សំណួរឬសំណើផ្សេងៗសម្រាប់សេវាដែលពាក់ព័ន្ធនឹងខ្លឹមព័ត៌មានឬសេវាទាំងនោះគួរធ្វើដោយផ្ទាល់ជូនអ្នកផ្តល់ខ្លឹមព័ត៌មាននិងសេវាទាំងនោះវៀងៗខ្លួន។

វ៉ុលតា DC៖ និមិត្តសញ្ញានេះបញ្ជាក់ថា វ៉ុលតាដែលបានឲ្យតម្លៃនិងសម្គាល់ជាមួយនិមិត្តសញ្ញានេះគឺវ៉ុលតា DC។

Informācija par drošību

Lūdzu, izlasiet šo svarīgo drošības informāciju, pirms jūs lietojat ierīci. Tā satur vispārīgu drošības informāciju par ierīcēm un var iekļaut saturu, kas nav piemērojams jūsu ierīcei. Sekojiet brīdinājumu un piesardzības informācijai, lai novērstu savainojumus sev un citiem un lai novērstu jūsu ierīces bojājumus.

Termins "ierīce" attiecas uz ieaušiem, uzlādes ietvaru, kabeli, ar produktu piegādātajiem vienumiem, kā arī jebkuriem Samsung apstiprinātiem piederumiem, kas tiek lietoti ar produktu.

Brīdinājums!

Rīkojoties pretrunā ar drošības brīdinājumiem un noteikumiem, var izraisīt nopietnas traumas vai nāves iestāšanos

Neizmantojiet ierīci, ja pamanāt, ka strāvas vadi vai spraudņi ir bojāti vai rozetes ir vaļīgas

Nedroši savienojumi var izraisīt elektrotriecienu vai aizdegšanos.

Neskarieties pie ierīces, strāvas vadiem, spraudņiem vai kontaktligzdas ar mitrām rokām vai citām mitrām ķermeņa daļām

Pretējā gadījumā var izraisīt elektrotriecienu.

Atvienojot strāvas vadu, nevelciet to ar pārāk lielu spēku.

Pretējā gadījumā var izraisīt elektrotriecienu vai aizdegšanos.

Nelokiet un nebojājiet strāvas vadu

Pretējā gadījumā var izraisīt elektrotriecienu vai aizdegšanos.

Nelietojiet ierīci ar mitrām rokām, kamēr notiek ierīces uzlāde

Pretējā gadījumā var izraisīt elektrotriecienu.

Tieši nesavienojiet lādētāja pozitīvo un negatīvo polu

Šādi rīkojoties, jūs varat izraisīt ugunsgrēku vai pakļaut sevi nopietnas traumas riskam.

Nelietojiet šo ierīci zem klajas debess pērkona negaisa laikā

Pretējā gadījumā var izraisīt elektrotriecienu vai ierīces darbības traucējumus.

Izmantojiet ražotāja apstiprinātus akumulatorus, lādētājus, piederumus un izejmateriālus

- Neapstiprinātu akumulatoru vai lādētāju lietošana var saīsināt ierīces kalpošanas laiku vai izraisīt ierīces darbības traucējumus. Tādējādi arī var izraisīt aizdegšanos vai akumulatora eksploziju.
- Izmantojiet tikai Samsung apstiprinātus lādētājus, kas ir paredzēti tieši jūsu ierīcei. Lietojot nesaderīgu akumulatoru vai lādētāju, var nopietni savainoties vai ierīce var tikt bojāta.
- Uzņēmums Samsung nav atbildīgs par lietotāja drošību, ja izmanto papildpiederumus vai detaļas, kuras nav apstiprinājis Samsung.

Nenēsājiet ierīci aizmugures kabatā vai ap vidukli

- Pielietojot uz ierīci pārmērīgu spiedienu, tā var tikt bojāta, eksplodēt vai aizdegties.
- Saņemot sitienu vai nokrītot, iespējams gūt savainojumu.

Nemetiet un nesasitiet ierīci

- Tas var radīt bojājumus jūsu ierīcei vai tās akumulatoram, izraisīt ierīces darbības traucējumus, vai samazināt tās darbības ilgumu.
- Tas var izraisīt arī pārkaršanu, aizdegšanos, ugunsgrēku, vai citus apdraudējumus.

Izmantojiet un utilizējiet ierīci un lādētāju piesardzīgi

- Nemetiet akumulatoru vai ierīci ugunī. Nenovietojiet akumulatoru vai ierīci sildīšanas ierīcēs, piemēram, mikroviļņu krāsnī, plītī vai radiatorā. Pārkaršanas rezultātā ierīce var eksplodēt. Izmetot vecu akumulatoru vai ierīci, sekojiet visiem vietējiem noteikumiem.
- Nesasitiet un necaurduriet ierīci.
- Nepakļaujiet ierīci augstu ārējo spiedienu iedarbībai, kas var novest pie iekšējā īsslēguma vai pārkaršanas.

Sargājiet ierīci, akumulatoru un lādētāju no bojājumiem

- Nepakļaujiet ierīci un akumulatoru ļoti zemu vai ļoti augstu temperatūru iedarbībai.
- Pārmērīgas temperatūras var bojāt ierīci un samazināt ierīces un akumulatora uzlādēšanas spēju un darbmūžu.
- Nelietojiet bojātu lādētāju.

Neglabājiet ierīci sildītāju, mikroviļņu krāšņu, karstu virtuves iekārtu vai augstspiediena konteineru tuvumā

- Var rasties akumulatora sūce.
- Ierīce var pārkarst un uzliesmot.

Neizmantojiet un neuzglabājiet ierīci vietās ar augstu putekļu vai aerosolu koncentrāciju

Putekļi vai svešķermeņi var radīt ierīces nepareizu darbību un izraisīt ugunsgrēku vai elektrošoku.

Neļaujiet lādētāja pieslēgvietai un mazajam galam nonākt saskarē ar elektrību vadošiem materiāliem, piemēram, šķidrumiem, putekļiem, metāliskiem pulveriem un zīmuļu serdēm. Nepieskarieties lādētāja pieslēgvietai ar asiem instrumentiem un nepakļaujiet to triecienam

Elektrību vadoši materiāli var radīt terminālu īssavienojumu vai koroziju, kas var izraisīt eksploziju vai ugunsgrēku.

Izmantojot bezvadu lādētāju, nenovietojiet starp ierīci un bezvadu lādētāju svešķermeņus, piemēram, metāla priekšmetus, magnētus un kartes ar magnētiskajām joslām

Iespējama nepareiza ierīces uzlāde vai tās pārkaršana.

Nekodiet un nesūkājiet ierīci vai akumulatoru

- Pretējā gadījumā var izraisīt ierīces bojājumus vai eksploziju, vai arī aizdegšanos.
- Ar mazām sastāvdaļām var aizrīties bērni vai dzīvnieki.
- Ja bērni lieto šo ierīci, pārliecinieties, ka viņi to dara pareizi.

Nebāziet ierīci vai piederumus, kas nāk ar to komplektā, acīs, ausīs vai mutē

Šādi rīkojoties Jūs sevi varat pakļaut nosmakšanas vai nopietnas traumas riskam.

Nelietojiet tādus litija jonu akumulatorus, kas ir bojāti vai kam ir sūces

Lai drošā veidā utilizētu litija jonu akumulatoru, sazinieties ar tuvāko autorizēto servisa centru.

Ierīce un daži piederumi (pārdoti atsevišķi) satur magnētus. Amerikas Sirds asociācija (ASV) un Lielbritānijas Zāļu un veselības produktu aģentūra brīdina (AK), ka magnēti var traucēt kardiostimulatoru, kardioverteru, defibrilatoru, insulīna sūkņu un citu medicīnas ierīču (kopā sauktu – "medicīnas ierīce") darbību 15 cm (6 collu) rādiusā. Lietojot jebkuru no šīm medicīnas ierīcēm, NEIZMANTOJIET ŠO IERĪCI UN DAŽUS PIEDERUMUS (PĀRDOTI ATSEVIŠĶI) BEZ IEPRIEKŠĒJAS KONSULTĒŠANĀS AR SAVU ĢIMENES ĀRSTU

Uzmanību

Rīkojoties pretrunā ar drošības brīdinājumiem un noteikumiem, var izraisīt traumas vai mantas bojājumus

Neizmantojiet ierīci citu elektronisku ierīču tuvumā

- Vairums elektronisko ierīču izmanto radiofrekvenču signālus. Tādēļ jūsu ierīce var traucēt citu ierīču darbību.
- Ierīces ar skaļruņiem ir īpaši jutīgas pret traucējumiem.

Nelietojiet šo ierīci slimnīcā, lidmašīnā vai transportlīdzeklī, kura darbībai var traucēt izstarotā radiofrekvences enerģija

- Centieties neizmantot ierīci tuvāk par 15 cm no elektrokardiostimulatora, jo jūsu ierīce var traucēt tā darbību.
- Lai līdz minimumam samazinātu mijiedarbību ar kardiostimulatoru, izmantojiet ierīci tikai tajā ķermeņa pusē, kura atrodas pretī kardiostimulatoram.
- Ja izmantojat medicīniskās ierīces, sazinieties ar to ražotāju, lai noteiktu vai ierīci ietekmēs ierīces ģenerējamās radiofrekvences.

- Elektronisko ierīču lietošana, atrodoties lidmašīnā, var traucēt lidmašīnas elektroniskajiem navigācijas instrumentiem. Ievērojiet aviokompānijas paredzētos noteikumus un lidmašīnas apkalpojošā personāla norādījumus. Gadījumos, kad ir atļauts izmantot ierīci, vienmēr lietojiet to lidojuma režīmā.
- Elektroniskās ierīces automašīnā var darboties nepareizi ierīces ģenerējamo radiofrekvenču dēļ. Sīkāk prasiet ražotājam.

Nepakļaujiet ierīci spēcīgu dūmu vai iztvaikojumu iedarbībai

Pretējā gadījumā var izraisīt ierīces ārpuses bojājumus vai izraisīt ierīces darbības traucējumus.

Ja izmantojat dzirdes aparātu, sazinieties ar ražotāju, lai uzzinātu par radiotraucējumiem

Radio frekvences, kuras ģenerē ierīce, var traucēt dažu dzirdes aparātu darbībai. Pirms ierīces izmantošanas sazinieties ar ražotāju, lai noteiktu vai dzirdes aparātu ietekmēs ierīces ģenerējamās radiofrekvences.

Nelietojiet šo ierīci tuvu pie ierīcēm vai iekārtām, kas izstaro radio frekvences, piemēram, skaņas sistēmām un radio torņiem

Radio frekvences var izraisīt ierīces darbības traucējumus.

Izslēdziet ierīci sprādzienbīstamā vidē

- Izslēdziet ierīci sprādzienbīstamā vidē.
- Sprādzienbīstamās vidēs vienmēr ņemiet vērā noteikumus, instrukcijas un brīdinājuma zīmes.
- Neizmantojiet ierīci degvielas uzpildes stacijās, blakus degvielai vai ķimikālijām vai spridzināšanas zonās.
- Neglabājiet un nepārvadājiet viegli uzliesmojošus šķidrumus, gāzi vai sprādzienbīstamus materiālus vienā nodalījumā ar ierīci, tās detaļām vai piederumiem.

Ja kāda ierīces daļa ir saplīsusi, dūmo vai no tās nāk deguma smaka, nekavējoties pārtrauciet ierīces lietošanu. Lietojiet ierīci tikai tad, kad tā ir salabota Samsung servisa centrā

- Ieplīsis stikls vai akrilšķiedra var savainot jūsu rokas un seju.
- Ja ierīce dūmo vai no tās nāk deguma smaka, iespējama akumulatora uzsprāgšana vai ugunsgrēks.

Ņemiet vērā visus brīdinājumus un noteikumus par mobilās ierīces izmantošanu automašīnā

Braucot galvenais uzdevums ir droši vadīt automašīnu. Likums aizliedz, braucot izmantot mobilo ierīci. Jūsu un citu cilvēku drošībai izmantojiet veselo saprātu un darbojieties saskaņā ar sekojošo informāciju:

- Novietojiet ierīci vietā, kur tai iespējams ērti piekļūt. Pārliecinieties, ka varat piekļūt bezvadu ierīcei, nenovirzot acis no ceļa.
- Neatbildiet uz zvaniem, ja ir intensīva satiksme vai bīstami laikapstākļi. Lietus, slapjdraņķis, sniegs, ledus un intensīva satiksme var būt bīstama.
- Neveidojiet balss piezīmes. Balss piezīmju ierakstīšana braukšanas laikā var novērst jūsu uzmanību no primārās atbildības jomas — drošas braukšanas.
- Uz ienākošajiem zvaniem atbildiet saprātīgi, novērtējot satiksmi uz ceļa. Atbildiet uz ienākošajiem zvaniem, kamēr neesat sācis braukt vai pirms iekļaujaties intensīvas satiksmes plūsmā. Mēģiniet ieplānot zvanus laikos, kad nebūs jāvada automašīna.
- Nesāciet uztraucošas vai emocionālas sarunas, kas varētu novērst jūsu uzmanību. Dariet zināmu personai, ar kuru sarunājaties, ka vadāt automobili.

Atbilstoši kopiet un pareizi ekspluatējiet šo ierīci

Neļaujiet ierīcei samirkt

- Mitrums un šķidrumi var bojāt ierīces detaļas vai elektroniskās mikroshēmas.
- Ja ierīce ir mitra, neieslēdziet to. Ja ierīce jau ir ieslēgta, izslēdziet to (ja neizdodas izslēgt ierīci, atstājiet to ieslēgtu). Pēc tam noslaukiet ierīci ar dvieli un nogādājiet to servisa centrā.
- Šajā ierīcē ir uzstādīti iekšējie šķidruma indikatori. Ierīces bojājumi, kas radušies ūdens dēļ, var padarīt ražotāja garantiju nederīgu.

Glabājiet ierīci tikai uz plakanām virsmām

Ja ierīce ir nokritusi, tā var būt bojāta.

Ierīci var izmantot vietās, kur vides temperatūra ir no 0 °C līdz 35 °C. Ierīci var uzglabāt vides temperatūrā no -20 °C līdz 50 °C. Izmantojot vai uzglabājot ierīci ārpus ieteiktā temperatūras diapazona, ierīce var tikt sabojāta vai var samazināties akumulatora darbmūžs.

- Neglabājiet ierīci ļoti karstās vietās, piemēram, automašīnas salonā vasaras laikā. Pretējā gadījumā var rasties bojājumi ierīcē vai akumulators var uzsprāgt.
- Pārāk ilgi neatstājiet ierīci tiešā saules staru ietekmē, piemēram, uz automašīnas priekšējā paneļa (piemēram, uz automašīnas aparatūras paneļa).

Neuzglabājiet ierīci kopā ar metāliskiem priekšmetiem, piemēram, monētām, atslēgām un kaklarotām

- Ierīce var saskrāpēties un darboties nepareizi.
- Ja akumulatora kontakti saskarsies ar metāliskiem priekšmetiem, var sākties ugunsgrēks.

Neglabājiet ierīci magnētisko lauku tuvumā

- Magnētiskā lauka ietekmē akumulators var izlādēties vai ierīce var sākt darboties kļūdaini.
- Magnētiskais lauks var bojāt kartes ar magnētiskajām joslām, piemēram, kredītkartes, tālruņu kartes, caurlaides vai iekāpšanas kartes.

Neskarieties pie ierīces, ja tā ir pārkarsusi. Pretējā gadījumā iespējami zemas temperatūras apdegumi, apsārtums un ādas pigmentācija.

- Esiet uzmanīgs, ilgstoši izmantojot pārkarsušu ierīci un neļaujiet tai ilgstoši saskarties ar ādu.
- Nesēdiet uz ierīces un izvairieties no tās tiešas un ilgstošas saskares ar ādu, veicot uzlādi vai tai esot pievienotai barošanas avotam.
- Izturība pret augstu temperatūru katram cilvēkam atšķiras. Lūdzu, ievērojiet īpašu piesardzību, ja ierīci lieto bērni, vecāka gadagājuma cilvēki un cilvēki ar īpašām vajadzībām.

Izmantojot ieaušus, rūpējieties par dzirdes un ausu aizsardzību

- Ilgstoša skaļas skaņas klausīšanās var radīt dzirdes traucējumus.
- Skaļas skaņas var novērst jūsu uzmanību iešanas laikā un izraisīt negadījumu.
- Pirms ieaušu izmantošanas vienmēr samaziniet skaļumu un atstājiet tādu skaļuma līmeni, lai varētu dzirdēt sarunu biedru vai mūziku.

- Sausā vidē ieaušos var uzkrāties statiskā elektrība. Centieties nelietot ieaušus sausā vidē un pirms ieaušu izmantošanas ar ierīci pieskarieties pie metāla priekšmeta, lai izlādētu uzkrājušos statiskās elektrības lādiņu.
- Nelietojiet austiņas transportlīdzekļa vadīšanas laikā. Pretējā gadījumā ir iespējams novērst uzmanību un izraisīt negadījumu, kā arī austiņu izmantošana transportlīdzekļu vadīšanas laikā jūsu valstī var nebūt legāla.

Esiet uzmanīgi, izmantojot ierīci pārvietojoties

Vienmēr ievērojiet, kas notiek apkārt, lai nesavainotu sevi vai citus.

Nekrāsojiet un nelīmējiet uzlīmes uz savas ierīces

Ja jums ir alerģija pret ierīces krāsu vai metāliskām daļām, jums var parādīties niezēšana, ekzēma vai ādas pietūkums. Ja tas notika, pārtrauciet ierīces izmantošanu un griezieties pie ārsta.

Piesardzība mobilo ierīču un piederumu uzstādīšanā

Nenovietojiet ierīci un tās piederumus blakus gaisa spilvena atvēršanas zonai. Nepareizi novietota ierīce, ātri atveroties gaisa spilveniem, var rādīt nopietnas traumas.

Nenometiet ierīci un nepakļaujiet to cita veida triecieniem

- Pretējā gadījumā varat sabojāt ierīci vai izraisīt tās darbības traucējumus.
- Ja ierīci saliec vai deformē, to var sabojāt vai tās daļas var sākt darboties kļūdaini.

Pēc iespējas ilgāka akumulatora un lādētāja kalpošanas laika nodrošināšana

- Akumulatoriem var būt traucēta darbība, ja tie netiek izmantoti ilgāku laika periodu.
- Nelietojamā ierīce ar laiku izlādējas un pirms lietošanas tā ir jāuzlādē.
- Atvienojiet lādētāju no strāvas avota, kad tas netiek izmantots.

- Izmantojiet akumulatoru tikai tādiem nolūkiem, kādiem tas ir paredzēts.
- Rīkojieties atbilstoši visiem šajā rokasgrāmatā sniegtajiem norādījumiem, lai nodrošinātu šīs ierīces un akumulatora pēc iespējas garāku kalpošanas mūžu. Bojājumi vai neapmierinoša ierīces veiktspēja brīdinājumu un norādījumu neievērošanas rezultātā var anulēt ražotāja garantiju.
- Ierīce ar laiku var nolietoties. Noteiktu detaļu nomaiņa un remonts tiek segts garantijas perioda laikā, bet tas neattiecas uz bojājumiem vai nolietošanos neapstiprinātu piederumu lietošanas rezultātā.

Nemēģiniet izjaukt, pārveidot vai labot ierīci

- Šādas izmaiņas vai pārveidojumi var padarīt nederīgu ražotāja garantiju. Ja ierīcei ir nepieciešams remonts, nogādājiet to Samsung servisa centrā.
- Neizjauciet un nepārduriet ierīci, jo šāda rīcība var radīt eksploziju vai uzliesmojumu.

Ierīces tīrīšanas laikā ņemiet vērā šos norādījumus

- Noslaukiet ierīci ar mīkstu un sausu drānu un ar birstīti vai citu instrumentu noņemiet ausu sēru vai netīrumus no uztvērēja.
- Noslaukiet akumulatora spailes ar sausu drānu.
- Neizmantojiet ķīmiskas vielas vai šķīdinātājus. Pretējā gadījumā var izraisīt ierīces ārpuses bojājumus vai elektrotriecienu, vai arī aizdegšanos.
- Nepakļaujiet ierīci putekļiem, sviedriem, tintei, eļļai un ķīmiskiem produktiem, piemēram, kosmētikai, antibakteriālam aerosolam, roku tīrīšanas līdzeklim, mazgāšanas līdzeklim un insekticīdiem. Iespējami ierīces ārējo un iekšējo detaļu bojājumi vai pasliktināta veiktspēja. Ja jūsu ierīce ir saskārusies ar kādu no iepriekš minētajām vielām, izmantojiet mīkstu bezplūksnu drānu, lai to notīrītu.

Izmantojiet ierīci tikai norādītajiem mērķiem

Pretējā gadījumā var rasties ierīces darbības traucējumi.

Sabiedriskās vietās centieties netraucēt citiem

Ierīci remontēt drīkst tikai kvalificēti speciālisti

Ja ļaujat ierīci remontēt nekvalificētām personām, iespējams to sabojāt un var tikt anulēta tās garantija.

Neizplatiet autortiesību aizsargātus materiālus

Neizplatiet ar autortiesībām aizsargātus materiālus bez satura īpašnieku atļaujas. Pretējā gadījumā varat pārkāpt autortiesību likumu. Ražotājs nav atbildīgs par likumpārkāpumiem, kas rodas, ja lietotājs ir nelegāli izmantojis autortiesību materiālus.

Izstrādājuma pareiza likvidēšana

(Elektrisko un elektronisko iekārtu atkritumi)

Šis marķējums uz produkta, aksesuāriem vai literatūrā norāda uz to, ka produktu un tā elektroniskos aksesuārus (piem., lādētāju, austiņas, USB kabeli) nedrīkst izmest sadzīves atkritumos.

Lai nepieļautu atkritumu nekontrolētas likvidēšanas radītu varbūtēju kaitējumu videi un cilvēku veselībai, lūdzam minētās ierīces nošķirt no citiem atkritumiem un disciplinēti nodot pienācīgai pārstrādei, tā sekmējot materiālo resursu atkārtotu izmantošanu.

Lai uzzinātu, kur un kā minētās ierīces iespējams nodot ekoloģiski drošai pārstrādei, mājsaimniecībām jāsazinās ar izstrādājuma pārdevēju vai savu pašvaldību.

Iestādēm un uzņēmumiem jāsazinās ar izstrādājuma piegādātāju un jāiepazīstas ar pirkuma līguma nosacījumiem. Izstrādājumu un tā elektroniskos piederumus nedrīkst nodot likvidēšanai kopā ar citiem iestāžu un uzņēmumu atkritumiem.

Šī izstrādājuma akumulatoru pareiza utilizācija

Šis marķējums uz akumulatora, rokasgrāmatā vai uz iepakojuma norāda, ka šī izstrādājuma akumulatorus pēc to kalpošanas laika beigām nedrīkst izmest kopā ar citiem sadzīves atkritumiem. Ja uz akumulatora ir atzīmēti ķīmiskie simboli, piem., Hg, Cd vai Pb, tie norāda, ka akumulators satur dzīvsudrabu, kadmiju vai svinu, kura saturs ir lielāks par EK Direktīvā 2006/66 minētajiem lielumiem.

Atruna

Atsevišķs, šajā ierīcē pieejams saturs un pakalpojumi pieder trešajām pusēm, un tos aizsargā autortiesības, patenti, preču zīmes un/vai citi intelektuālā īpašuma aizsardzības likumi. Šāds saturs un pakalpojumi tiek nodrošināti tikai jūsu personīgai lietošanai, tas nav paredzēts komerciāliem nolūkiem. Jūs nedrīkstat lietot saturu vai pakalpojumus tādā veidā, kādā to nav atļāvis satura īpašnieks vai pakalpojumu sniedzējs. Neierobežojot tālāk minēto, ja vien iepriekš to nav atļāvis attiecīgā satura īpašnieks vai pakalpojumu sniedzējs, jūs nedrīkstat pārveidot, kopēt, pārpublicēt, augšupielādēt, izlikt, pārsūtīt, tulkot, pārdot, radīt atvasinājumus, lietot vai izplatīt jebkādā veidā vai līdzekļiem šajā ierīcē parādīto saturu vai pakalpojumus.

„TREŠO PUŠU SATURS UN PAKALPOJUMI TIEK NODROŠINĀTI „AR VISIEM TRŪKUMIEM." SAMSUNG NESNIEDZ ŠĀDAM SATURAM VAI PAKALPOJUMIEM NEKĀDAS IZTEIKTAS VAI NETIEŠAS GARANTIJAS. UZŅĒMUMS SAMSUNG SKAIDRI ATSAKĀS NO JEBKĀDĀM NETIEŠĀM GARANTIJĀM, IESKAITOT, BET NEAPROBEŽOJOTIES AR GARANTIJĀM SAISTĪBĀ AR ŠĪ PRODUKTA PIEPRASĪTĪBU VAI PIEMĒROTĪBU KONKRĒTAM MĒRĶIM. SAMSUNG NEGARANTĒ ŠAJĀ IERĪCĒ PIEEJAMĀ SATURA VAI PAKALPOJUMU PRECIZITĀTI, DERĪGUMU, SAVLAICĪGUMU, LIKUMĪBU VAI PABEIGTĪBU, UN UZŅĒMUMS SAMSUNG NEKĀDĀ GADĪJUMĀ NEUZŅEMSIES ATBILDĪBU, TOSTARP NEVĒRĪGAS ATTIEKSMES DĒĻ VAI SAISTĪBĀ AR LĪGUMIEM VAI LIKUMĀ NOTEIKTU ATLĪDZINĀMU KAITĒJUMU, UN PAR JEBKĀDIEM TIEŠIEM, NETIEŠIEM, NEJAUŠIEM, TĪŠIEM VAI IZRIETOŠIEM BOJĀJUMIEM, ADVOKĀTU HONORĀRIEM, IZMAKSĀM VAI CITIEM ZAUDĒJUMIEM, KAS RADUŠIES VAI IR BIJUŠI SAISTĪBĀ AR JEBKĀDU IEKĻAUTO INFORMĀCIJU VAI KAS RADUŠIES JUMS VAI TREŠAJĀM PUSĒM SATURA VAI PAKALPOJUMU LIETOŠANAS REZULTĀTĀ, PAT JA IEPRIEKŠ TIKA SNIEGTA INFORMĀCIJA PAR ŠĀDU BOJĀJUMU IESPĒJAMĪBU."

Trešo pušu pakalpojumu darbība var tikt izbeigta jebkurā laikā, un Samsung nepārstāvēs un nesniegs garantijas par satura vai pakalpojumu turpmāku pieejamību. Trešo pušu saturs un pakalpojumi tiek pārsūtīti, izmantojot tīklus un pārsūtīšanas iespējas, kuras uzņēmums Samsung nepārvalda. Neierobežojot šīs atrunas vispārīgos apgalvojumus, Samsung skaidri atsakās no atbildības par jebkura šajā ierīcē pieejamā satura vai pakalpojumu darbības pārtraukšanu vai aizturēšanu.

Uzņēmums Samsung neuzņemsies atbildību par klientu apkalpošanu attiecībā uz saturu un pakalpojumiem. Jebkurš jautājums vai pakalpojuma pieprasījums saistībā ar saturu vai pakalpojumiem ir jāadresē tieši attiecīgajiem satura un pakalpojumu sniedzējiem.

Līdzstrāvas spriegums: šis simbols norāda, ka ar šo simbolu apzīmētais nominālais spriegums ir līdzstrāvas spriegums.

Saugos informacija

Pieš prietaiso naudojimą perskaitykite šią svarbią saugos informaciją. Joje pateikta bendra saugaus prietaisų naudojimo informacija, todėl kai kurie punktai nebūtinai skirti jūsų prietaisui. Paisykite įspėjimų dėl prietaiso saugaus ir atsakingo naudojimo, kad nesužalotumėte savęs ar kitų, bei nesugadintumėte savo prietaiso.

Terminas „Prietaisas“ reiškia ausines, įkrovimo dėklą, laidą, prie produkto pridedamus priedus ir kitus „Samsung“ patvirtintus priedus, kuriuos galima naudoti su šiuo produktu.

Įspėjimas

Nepaisydami saugumo įspėjimų ir nurodymų galite rimtai susižaloti ar mirti

Nenaudokite pažeistų maitinimo laidų ar kabelių ir atsilaisvinusių elektros lizdų

Neapsaugotos jungtys gali sukelti elektros smūgį ar gaisrą.

Nelieskite prietaiso, maitinimo laidų arba kištukų šlapiomis rankomis arba kitomis šlapiomis kūno dalimis

Jei taip darysite, gali nutrenkti elektra.

Netraukite maitinimo laido per stipriai, norėdami jį atjungti

Jei taip darysite, gali nutrenkti elektra ar kilti gaisras.

Nelankstykite ar negadinkite maitinimo laido

Jei taip darysite, gali nutrenkti elektra ar kilti gaisras.

Įkraunant prietaisą, nenaudokite prietaiso šlapiomis rankomis.

Jei taip darysite, gali nutrenkti elektra.

Tiesiogiai nejunkite kartu įkroviklio teigiamo ir neigiamo gnybtų

Dėl to gali kilti gaisras arba galite rimtai susižeisti.

Nenaudokite prietaiso perkūnijos metu lauke

Jei taip darysite, gali nutrenkti elektra arba prietaisas gali pradėti veikti netinkamai.

Naudokitės tik gamintojo patvirtintais akumuliatoriais, įkrovikliais, priedais ir resursais

- Naudodami ne originalius akumuliatorius ar įkroviklius galite sutrumpinti naudojimosi prietaisu laiką arba prietaisas gali pradėti veikti netinkamai. Tai taip pat gali sukelti gaisrą ar akumuliatoriaus sprogimą.
- Naudokitės tik „Samsung“ patvirtintais įkrovikliais, skirtais jūsų prietaisui. Nesuderinamas akumuliatorius ir įkroviklis gali rimtai sužaloti jus ar sugadinti prietaisą.
- „Samsung“ negali būti atsakinga už naudotojo saugumą naudojant „Samsung“ neaprobuotus priedus.

Nenešiokite prietaiso galinėse kišenėse arba ant juosmens

- Pernelyg spaudžiamas prietaisas gali būti sugadintas, sprogti arba užsidegti.
- Į ką nors atsitrenkę arba pargriuvę galite susižeisti.

Neišmeskite prietaiso ir apsaugokite jį nuo didelių smūgių

- Priešingu atveju galite sugadinti prietaisą arba akumuliatorių, prietaisas gali tinkamai neveikti arba gali sutrumpėti jo veikimo laikas.
- Dėl to prietaisas taip pat gali perkaisti, užsidegti, gali kilti gaisro ir kitų pavojų.

Su prietaisu ir įkrovikliu elkitės ir jį išmeskite atsargiai

- Niekada nemeskite akumuliatoriaus ar prietaiso į ugnį. Niekada nedėkite akumuliatoriaus ar prietaiso ant šildymo prietaisų ar į juos, pavyzdžiui, į mikrobangų krosnelę, ant viryklės ar radiatorių. Perkaitintas prietaisas gali susprogti. Išmesdami panaudotą akumuliatorių ar prietaisą vadovaukitės vietiniais reglamentais.
- Niekada nespauskite ir nepradurkite prietaiso.
- Venkite naudoti prietaisą, kai yra aukštas išorės slėgis, nes tai gali sukelti vidinį trumpąjį jungimą ir perkaitimą.

Nepažeiskite prietaiso, akumuliatoriaus ir įkroviklio

- Venkite naudotis prietaisu ir akumuliatoriumi esant labai žemai ar labai aukštai temperatūrai.
- Veikiamas labai aukštos ar labai žemos temperatūros prietaisas ir akumuliatorius gali sugesti arba sumažėti jo talpa ir įkrovos trukmė.
- Niekada nenaudokite pažeisto įkroviklio.

Nelaikykite prietaiso arti šildytuvų, mikrobangų krosnelių, karštos kepimo įrangos, aukšto slėgio talpų arba jose

- Gali atsirasti akumuliatoriaus nuotėkis.
- Jūsų prietaisas gali perkaisti ir sukelti gaisrą.

Nenaudokite ir nelaikykite prietaiso vietose, kur didelės dulkių ar oru pernešamų medžiagų koncentracijos

Nuo dulkių ar svetimkūnių gali sutrikti prietaiso veikimas ir įvykti elektros smūgis.

Saugokite, kad įkroviklio prievadas ir mažasis įkroviklio galas nesusiliestų su kitais laidininkais, pvz., skysčiu, dulkėmis, metalo drožlėmis ar pieštuko širdele. Nelieskite įkroviklio prievado aštriais įrankiais arba nesutrenkite įkroviklio prievado

Laidininkai gali sukelti trumpąjį jungimą arba sukelti kontaktų koroziją, kuri gali sukelti gaisrą ar sprogimą.

Naudodami belaidį įkroviklį, tarp prietaiso ir belaidžio įkroviklio nedėkite kitų daiktų, tokių kaip magnetai ir kortelės su magnetinėmis juostelėmis

Prietaisas gali tinkamai nesikrauti arba perkaisti.

Negraužkite ir nelaižykite prietaiso ar akumuliatoriaus

- Tai gali sukelti prietaiso gedimą ar sprogimą bei gaisrą.
- Vaikai ir gyvūnai gali užspringti smulkiomis detalėmis.
- Prižiūrėkite, kad vaikai prietaisą naudotų tinkamai.

Nekiškite prietaiso ar jo priedų į akis, ausis ar burną

Nes galite rimtai susižeisti.

Nenaudokite ličio jonų akumuliatoriaus, jei jis pažeistas arba aptinkate nuotėkį

Norėdami saugiai išmesti ličio jonų akumuliatorių, susisiekite su artimiausiu įgaliotu priežiūros centru.

Prietaise ir kai kuriuose prieduose (parduodamuose atskirai) yra magnetų. Amerikos širdies asociacija (JAV) ir Vaistų ir sveikatos priežiūros produktų reguliavimo agentūra (JK) įspėja, kad magnetai, esantys ne didesniu nei 15 cm (6 colių) atstumu nuo implantuotų širdies stimuliatorių, kardioverterių, defibriliatorių, insulino pompų ar kitų elektriniai medicinos prietaisų (visi kartu – „medicinos prietaisai"), gali daryti neigiamą poveikį šių prietaisų veikimui. Jei naudojate bet kurį iš šių medicinos prietaisų, NENAUDOKITE ŠIO PRIETAISO IR KAI KURIŲ PRIEDŲ (PARDUODAMŲ ATSKIRAI), KOL NEPASIKONSULTAVOTE SU SAVO GYDYTOJU

Perspėjimai

Nepaisydami saugumo perspėjimų ir nurodymų galite susižaloti ar sugadinti turtą

Nenaudokite savo prietaiso šalia kitų elektroninių prietaisų

- Dauguma elektroninių prietaisų naudoja radijo dažnių signalus. Jūsų prietaisas gali trukdyti kitiems elektroniniams prietaisams.
- Prietaisus su garsiakalbiais ypatingai veikia trikdžiai.

Nenaudokite prietaiso ligoninėje, lėktuve ar netoli automobilinės įrangos, kuriai radijo dažniai gali trukdyti

- Jei įmanoma, stenkitės nenaudoti savo prietaiso arčiau nei 15 cm nuo širdies stimuliatoriaus, nes jūsų prietaisas gali sutrikdyti širdies stimuliatoriaus veikimą.
- Kad prietaisą kuo mažiau veiktų širdies stimuliatoriaus trukdžiai, naudokite prietaisą toje kūno pusėje, kurioje nėra stimuliatoriaus.
- Jei naudojate medicinos įrangą, prieš pradėdami naudoti prietaisą, kreipkitės į medicinos įrangos gamintoją ir sužinokite, ar šios įrangos neveiks prietaiso skleidžiami radijo bangų dažniai.

- Lėktuve naudodamiesi elektroniniais prietaisais galite trikdyti lėktuvo elektroninių navigacijos priemonių veikimą. Laikykitės oro linijų teikiamų taisyklių ir orlaivio personalo teikiamų instrukcijų. Tais atvejais, kai leidžiama naudoti prietaisą, visada jį naudokite įjungę skrydžio režimą.
- Dėl šio prietaiso skleidžiamų radijo bangų gali sutrikti elektroniniai automobilio prietaisai. Išsamesnės informacijos kreipkitės į gamintoją.

Neleiskite, kad prietaisą paveiktų tiršti dūmai ar garai

Tokiu atveju gali būti sugadinta prietaiso išorė arba prietaisas gali pradėti veikti netinkamai.

Jei naudojate klausos aparatą, kreipkitės į jo gamintoją informacijos apie radijo trukdžius

Prietaiso skleidžiami radijo bangų dažniai gali veikti kai kuriuos klausos aparatus. Prieš pradėdami naudoti prietaisą, kreipkitės į klausos aparato gamintoją ir sužinokite, ar šį įrenginį veiks prietaiso skleidžiami radijo bangų dažniai.

Nesinaudokite prietaisu šalia prietaisų ar aparatūros, kuri skleidžia radijo bangas, pvz., garso sistemų ar radijo bokštų

Radijo bangos gali paveikti prietaisą ir jis gali pradėti veikti netinkamai.

Išjunkite prietaisą priartėję prie potencialiai sprogių vietų

- Išjunkite prietaisą būdami potencialiai sprogiose vietose.
- Visada laikykitės potencialiai sprogioms aplinkoms skirtų nurodymų, instrukcijų ir ženklų.
- Nenaudokite prietaiso kuro pildymo stotyse (degalinėse), netoli kuro ar cheminių preparatų talpyklų ar sprogiose zonose.
- Skyrelyje, kuriame laikomas prietaisas, jo dalys ar priedai, nelaikykite jokių degių skysčių, dujų ar sprogstamųjų medžiagų.

Jei bet kuri prietaiso dalis yra sulūžusi, iš jos sklinda dūmai ar degėsių kvapas, nedelsdami nustokite naudoti prietaisą. Vėl naudokite prietaisą tik po to, kai jį sutaisys „Samsung“ aptarnavimo centre

- Sudužęs stiklas gali sužeisti jūsų rankas arba veidą.
- Kai iš prietaiso sklinda dūmai ar degėsių kvapas, gali sprogti arba užsidegti akumuliatorius.

Laikykitės visų saugumo perspėjimų ir nurodymų, susijusių su mobiliojo prietaiso naudojimu vairuojant

Saugiai vairuoti yra pagrindinė jūsų atsakomybė. Niekada nenaudokite mobiliojo prietaiso vairuodami, jei tai draudžia įstatymas. Savo ir kitų saugumui pasitelkite sveiką nuovoką ir atminkite šiuos naudingus patarimus:

- Padėkite savo prietaisą lengvai pasiekiamoje vietoje. Patikrinkite, ar galite naudoti belaidžio ryšio prietaisą neatitraukdami akių nuo kelio.
- Intensyvaus eismo ar pavojingomis oro sąlygomis sulaikykite skambučius. Lietus, šlapdriba, sniegas ir intensyvus eismas gali kelti pavojų.
- Neįrašinėkite balso įrašų. Vairuojant ir įrašinėjant balso įrašus, dėmesys gali nukrypti nuo jūsų tiesioginės veiklos, t. y. saugaus automobilio vairavimo.
- Atsakykite į įeinančius skambučius protingai ir įvertinkite eismą. Atsakykite į įeinančius skambučius, kai nevažiuojate arba prieš patekdami į eismą. Stenkitės suplanuoti skambučius, kai jūsų automobilis stovės.
- Venkite įtemptų ir emocingų pokalbių, nes jie gali atitraukti jūsų dėmesį. Pasakykite asmeniui, su kuriuo kalbatės, kad vairuojate.

Prižiūrėkite ir tinkamai naudokitės prietaisu

Laikykite prietaisą sausai

- Drėgmė ir skysčiai gali apgadinti prietaiso dalis ar elektronines grandines.
- Nejunkite savo prietaiso, jeigu jis yra sudrėkęs. Jei prietaisas jau yra įjungtas, išjunkite jį (jei prietaisas neišsijungia, neatlikite jokių kitų veiksmų). Nušluostykite prietaisą rankšluosčiu ir nugabenkite jį į serviso centrą.
- Prietaiso viduje yra įmontuoti skysčių jutikliai. Jei prietaisas suges dėl drėgmės, gamintojo garantija nebegalios.

Laikykite prietaisą tik ant lygių paviršių

Nukritęs prietaisas gali sugesti.

Prietaisą galima naudoti ten, kur aplinkos temperatūra yra nuo 0 °C iki 35 °C. Galite laikyti prietaisą aplinkos temperatūroje nuo -20 °C iki 50 °C. Jei prietaisas naudojamas arba laikomas nerekomenduojamoje temperatūroje, jis gali sugesti arba gali sutrumpėti akumuliatoriaus veikimo laikas

- Nelaikykite prietaiso labai karštose aplinkose, pvz., automobilyje vasarą. Tokiu atveju prietaisas gali sugesti arba gali sprogti akumuliatorius.
- Ilgai nelaikykite prietaiso tiesioginiuose saulės spinduliuose (pavyzdžiui, ant automobilio prietaisų skydo).

Nelaikykite prietaiso su metaliniais daiktais, pavyzdžiui, monetomis, raktais ir vėriniais

- Jie gali subraižyti prietaisą arba gali sutrikti jo veikimas.
- Akumuliatoriaus gnybtams susilietus su metaliniais daiktais, gali kilti gaisras.

Nelaikykite prietaiso arti magnetinių laukų

- Dėl magnetinių laukų poveikio prietaisas gali imti blogai veikti arba gali išsikrauti akumuliatorius.
- Kortelės su magnetine juostele, įskaitant kreditines, telefono, banko korteles ir elektroninius talonus, magnetiniame lauke gali sugesti.

Venkite liesti prietaisą, kaip jis perkaista. Priešingu atveju galite nusideginti esant nedidelei temperatūrai, oda gali parausti ir atsirasti jos pigmentacija.

- Neperkaitinkite prietaiso ilgai jį naudodami ir venkite ilgai trunkančio kontakto su oda.
- Kai prietaisas kraunamas arba yra prijungtas prie maitinimo šaltinio, neatsisėskite ant prietaiso ir tiesiogiai ilgai nesilieskite oda prie prietaiso.
- Aukštos temperatūros tolerancija yra individuali. Imkitės papildomų atsargumo priemonių, kai prietaisu naudojasi vaikai, vyresni asmenys ir specialiųjų poreikių turintys žmonės.

Saugokite klausą ir ausis naudodamiesi ausinėmis

- Didelis garsas gali sukelti klausos sutrikimų.
- Didelis garsas einant gali atitraukti dėmesį ir sukelti nelaimingą atsitikimą.
- Visada pritildykite garsumą prieš naudodami ausines ir nustatykite minimalaus garsumo nustatymą, kad girdėtumėte pokalbį ar muziką.
- Jeigu esate sausoje aplinkoje, ausinėse gali susidaryti statinė elektra. Stenkitės nenaudoti ausinių sausoje aplinkoje arba prieš naudodami ausines palieskite metalinį daiktą, kad įvyktų statinės elektros iškrova.

- Nesinaudokite ausinėmis važiuodami automobiliu ar dviračiu. Tai gali atitraukti jūsų dėmesį ir sukelti nelaimingą atsitikimą arba tai gali būti draudžiama vietos įstatymų.

Kai naudojate prietaisą eidami ar judėdami, imkitės atsargumo priemonių

Kad nesusižalotumėte ir nesužalotumėte kitų, visada stebėkite aplinką.

Nedažykite prietaiso ir neklijuokite ant jo lipdukų

Jei esate alergiški prietaiso dažams ar metalinėms dalims, tai gali sukelti niežulį, egzemą ar odos patinimą. Tokiu atveju liaukitės naudoti prietaisą ir kreipkitės į gydytoją.

Imkitės atsargumo priemonių montuodami mobiliuosius prietaisus ir įrangą

Nedėkite prietaiso ir priedų oro pagalvių išsiskleidimo zonoje. Sparčiai pučiantis oro pagalvėms, netinkamai padėtas prietaisas gali sukelti rimtas traumas.

Nenumeskite ir nesutrenkite prietaiso

- Taip galite sugadinti prietaisą arba jis gali pradėti veikti netinkamai.
- Lankstomas ir deformuojamas prietaisas gali būti sugadintas arba jo dalys gali imti blogai veikti.

Elkitės taip, kad užtikrintumėte maksimalią akumuliatoriaus ir kroviklio naudojimo trukmę

- Akumuliatorių veikimas gali sutrikti, jei jie nėra naudojami ilgą laiką.
- Per tam tikrą laiko tarpą nenaudojamas prietaisas išsikraus ir prieš naudojant turi būti įkrautas.
- Nesinaudodami įkrovikliu, ištraukite jį iš elektros lizdo.
- Akumuliatorių naudokite tik pagal paskirtį.

- Vykdykite visas šiame vadove pateikiamas instrukcijas ir taip užtikrinsite ilgiausią įmanomą prietaiso ir akumuliatoriaus veikimo laiką. Jei prietaisas sugadinamas ar pradeda veikti netinkamai dėl įspėjimų ar instrukcijų nevykdymo, tai gali pažeisti gamintojo teikiamą garantiją.
- Su laiku prietaisas gali nusidėvėti. Kai kurias dalis ir tam tikrus taisymo darbus dengia garantija (jos galiojimo laikotarpiu), tačiau pažeidimai ar nusidėvėjimas, kuriuos sukelia naudojami netinkami priedai, nėra dengiami.

Neardykite, nemodifikuokite ir neremontuokite savo prietaiso

- Atlikę bet kokius pakeitimus ar modifikacijas neteksite gamintojo garantijos. Jeigu prietaisą reikia taisyti, nugabenkite jį į „Samsung“ techninio aptarnavimo centrą.
- Neardykite ir nepradurkite prietaiso, nes tai gali sukelti gaisrą ar sprogimą.

Valydami prietaisą atkreipkite dėmesį į šiuos punktus

- Nuvalykite prietaisą minkštu ir sausu skudurėliu bei šepetėliu ar kitais įrankiais nuvalykite ausų sierą arba nuosėdas nuo imtuvo.
- Nuvalykite akumuliatoriaus jungtis sausu skudurėliu.
- Nevalykite chemikalais ar dezinfekavimo priemonėmis. Tai gali išblukinti prietaiso išorės spalvas ar sukelti koroziją arba gali sukelti elektros smūgį ar gaisrą.
- Apsaugokite prietaisą nuo dulkių, prakaito, rašalo, riebalų ir cheminių produktų, pvz., kosmetikos, antibakterinio purškalo, rankų valymo priemonių, valymo priemonių ir priemonių vabzdžiams naikinti. Galite pažeisti prietaiso išorines ir vidines dalis arba jis gali prastai veikti. Jeigu jūsų prietaisas yra veikiamas bet kurios anksčiau minėtų medžiagų, nuvalykite jį nesipūkuojančiu, minkštu skudurėliu.

Prietaisą naudokite tik pagal paskirtį

Prietaisas gali pradėti netinkamai veikti.

Naudodami prietaisą viešoje vietoje stenkitės netrukdyti kitiems

Prietaisą duokite taisyti tik kvalifikuotiems specialistams

Neleiskite nekvalifikuotiems specialistams taisyti prietaiso, nes jie gali sugadinti jūsų prietaisą, o jūs neteksite gamintojo garantijos.

Neplatinkite medžiagos, į kurią autorinės teisės yra saugomos

Nenaudokite autorystės teisėmis apsaugotos medžiagos be turinio savininkų leidimo. Tai darydami jūs galite pažeisti autorinių teisių įstatymus. Gamintojas nėra atsakingas už jokius teisinius ginčo objektus, kuriuos sąlygoja tai, jog naudotojas neteisėtai naudoja medžiagą, autorinės teisės į kurią yra saugomos.

Tinkamas šio gaminio išmetimas

(Elektros ir elektroninės įrangos atliekos)

Šis ženklinimas ant gaminio, priedų ar literatūros rodo, jog gaminio ir jo elektroninių priedų (pvz., įkroviklis, ausinės, USB laidas) negalima išmesti kartu su buitinėmis atliekomis.

Kad būtų išvengta galimos nekontroliuojamo atliekų išmetimo žalos aplinkai arba žmonių sveikatai ir skatinamas aplinką tausojantis antrinių žaliavų panaudojimas, atskirkite šiuos elementus nuo kitų rūšių atliekų ir atiduokite perdirbti.

Informacijos kur ir kaip pristatyti šiuos elementus saugiai perdirbti, privatūs naudotojai turėtų kreiptis į parduotuvę, kurioje šį gaminį pirko, arba į vietos valdžios institucijas.

Verslo naudotojai turėtų kreiptis į savo tiekėją ir peržiūrėti pirkimo sutarties sąlygas. Tvarkant atliekas, šio gaminio ir jo elektroninių priedų negalima maišyti su kitomis pramoninėmis atliekomis.

Tinkamas šio produkto akumuliatorių tvarkymas

Šis ženklas, žymimas ant akumuliatoriaus, jo vadovo arba pakuotės, nurodo, kad šio produkto akumuliatorių, pasibaigus jų tinkamumo naudoti laikui, negalima išmesti kartu su kitomis buitinėmis atliekomis. Cheminiai simboliai Hg, Cd arba Pb rodo, kad akumuliatoriuje yra gyvsidabrio, kadmio ar švino, kurio kiekis viršija normą, nurodytą ES direktyvoje 2006/66.

Atsakomybės apribojimas

Turinio dalis ir kai kurios paslaugos, kurias galima pasiekti šiuo prietaisu, priklauso trečiosioms šalims ir yra saugomos autorių teisių, patentų, prekių ženklų ir (arba) kitos intelektinės nuosavybės įstatymais. Tokio pobūdžio turinys ir paslaugos teikiamos tik jūsų asmeninėms nekomercinėms reikmėms. Jokio turinio ar paslaugų negalite naudoti turinio autoriaus ar paslaugos teikėjo nenustatytais tikslais. Neapsiribojant anksčiau minėtomis sąlygomis, nebent tam teisę suteikia pats minėto turinio savininkas arba paslaugos teikėjas, draudžiama šiuo prietaisu rodomą turinį ar paslaugas kokiais nors būdais modifikuoti, kopijuoti, pakartotinai skelbti, įkelti, publikuoti, perduoti, versti, parduoti, kurti išvestinius kūrinius, naudoti arba platinti.

„TREČIŲJŲ ŠALIŲ TURINYS IR PASLAUGOS TEIKIAMOS „TOKIOS, KOKIOS YRA.“ SAMSUNG NESUTEIKIA JOKIŲ TIESIOGINIŲ AR NETIESIOGINIŲ GARANTIJŲ TOKIU BŪDU TEIKIAMAM TURINIUI AR PASLAUGOMS. SAMSUNG ATSISAKO SUTEIKTI BET KOKIAS NUMANOMAS GARANTIJAS, ĮSKAITANT PERKAMUMO AR TINKAMUMO TAM TIKRAI PASKIRČIAI GARANTIJAS, BET JOMIS NEAPSIRIBOJANT. SAMSUNG NEGARANTUOJA JOKIO ŠIUO ĮRENGINIU PRIEINAMO TURINIO AR PASLAUGOS TIKSLUMO,

GALIOJIMO, SAVALAIKIŠKUMO, TEISĖTUMO AR IŠBAIGTUMO IR JOKIAIS BŪDAIS, ĮSKAITANT APLAIDUMĄ, SAMSUNG NĖRA PAGAL SUTARTĮ ARBA DELIKTĄ ATSAKINGA UŽ JOKIĄ TIESIOGINĘ, NETIESIOGINĘ, ATSITIKTINĘ, TYČINĘ ŽALĄ, MOKESČIUS ADVOKATAMS, TEISMO IŠLAIDAS IR KITĄ ŽALĄ, KILUSIĄ DĖL TO, KAD JŪS ARBA TREČIOJI ŠALIS NAUDOJO TURINĮ AR PASLAUGĄ, NET JEI IŠ ANKSTO BUVO PERSPĖTA APIE TOKIOS ŽALOS GALIMYBĘ.“

Trečiųjų šalių teikiamos paslaugos gali būti bet kuriuo metu nutrauktos arba laikinai sustabdytos ir „Samsung“ nepatvirtina ir negarantuoja, kad koks nors turinys arba paslauga išliks prieinama kokį nors laiko tarpą. Turinį ir paslaugas trečiosios šalys perduoda naudodamos tinklus ir perdavimo priemones, kurių „Samsung“ nekontroliuoja. Neapsiribodama šio atsakomybės apribojimo turiniu „Samsung“ neprisiima jokios atsakomybės už jokį per šį įrenginį prieinamo turinio arba paslaugos nutraukimą ar laikiną sustabdymą.

„Samsung“ nėra atsakinga už klientų aptarnavimą dėl turinio ar paslaugų. Klausimai ir prašymai dėl turinio ar paslaugų turi būti teikiami tiesiogiai atitinkamo turinio ar paslaugos teikėjui.

NS įtampa: šis simbolis nurodo, kad nominali įtampa yra žymima NS įtampos simboliu.

Информации за безбедност

Пред да го користите уредот, Ве молиме прочитајте ги овие важни информации за безбедност. Тоа се општи информации за безбедноста на уредите и може да вклучуваат содржина што не важи за Вашиот уред. Почитувајте ги предупредувачките информации и информациите за внимание за да спречите лична повреда или повреда на други, исто така, да спречите оштетување на Вашиот уред.

Изразот „уред" се однесува на малите ушни слушалки, кутијата за полнење, кабелот, деловите снабдени со производот и сите додатоци одобрени од Samsung што се користат со производот.

Предупредување

Доколку не се придржувате до безбедносните предупредувања и прописи, може да настанат сериозни повреди или смрт

Не употребувајте оштетени електрични приклучоци, продолжни кабли или лабави приклучоци

Небезбеден приклучок може да предизвика електричен шок или пожар.

Не допирајте го уредот, полначот, каблите, приклучоците или штекерите со влажни раце или други делови од телото кога се влажни.

Во спротивно може да настане електричен шок.

Не влечете го прекумерно кабелот за напојување кога го исклучувате

Во спротивно може да настане електричен шок или пожар.

Не превиткувајте го и не оштетувајте го приклучниот кабел

Во спротивно може да настане електричен шок или пожар.

Не допирајте го уредот со влажни раце за време на неговото полнење.

Во спротивно може да настане електричен шок.

Не поврзувајте ги директно позитивниот и негативниот пол на полначот

Тоа може да предизвика сериозна повреда.

Не користете го Вашиот уред надвор за време на грмотевици

Во спротивно може да дојде до електричен шок или неправилно функционирање на уредот.

Користете батерии, полначи, додатоци и прибор одобрени од производителот

- Користењето генеричка батерија или полнач може да го скрати работниот век на Вашиот уред или да предизвика негово неправилно функционирање. Тоа, исто така, може да предизвика пожар или да предизвика експлодирање на батеријата.

- Користете само полнач одобрен од Samsung конкретно дизајнирани за Вашиот уред. Некомпатибилна батерија и полнач може да предизвикаат сериозни повреди или оштетување на Вашиот уред.
- Samsung не може да биде одговорен за безбедноста на корисникот кога употребува додатоци или делови кои не се одобрени од Samsung.

Не носете го уредот во задните џебови или околу половината

- Уредот може да се оштети, да експлодира или да предизвика пожар доколку врз него се прави голем притисок.
- Ако се удрите во нешто или паднете, може да се повредите.

Не испуштајте го и не предизвикувајте прекумерни удари на уредот

- Тоа може да го оштети Вашиот уред или батеријата, предизвикувајќи неисправност на уредот или пократок рок на траење.
- Исто така, тоа може да предизвика уредот да се презагрее, да се запали, да изгори или други опасности.

Внимателно ракување и фрлање на уредот и полначот во отпад

- Никогаш не фрлајте ги батеријата или уредот во оган. Никогаш не поставувајте ги батеријата или уредот на или во загреани уреди, како што се микробранови печки, рерни или радијатори. Уредот може да експлодира доколку се загрее прекумерно. Следете ги сите локални регулативи кога фрлате во отпад употребена батерија или уред.

- Никогаш не удирајте го и не дупчете го уредот.
- Избегнете изложување на уредот на висок надворешен притисок што може да доведе до внатрешен краток спој и презагревање.

Заштитете ги уредот, батеријата и полначот од оштетување

- Избегнете изложување на Вашиот уред и батерија на многу ниски или многу високи температури.
- Екстремните температури може да го оштетат уредот и да го намалат капацитетот на полнење и работниот век на Вашиот уред и батерија.
- Никогаш не користете оштетен полнач.

Не чувајте го уредот во близина или во грејачи, микробранови печки, опрема за готвење или контејнери со висок притисок

- Батеријата може да истече.
- Уредот може да се прегрее и да предизвика пожар.

Не чувајте го и не складирајте го Вашиот уред во области со високи концентрации на прашина или други материи присутни во воздухот

Прашината или надворешните материи може да предизвикаат неправилно функционирање на Вашиот уред и тоа може да резултира со пожар или електричен шок.

Спречете портата за полнач и малиот крај на полначот да дојдат во контакт со спроводливи материјали, како што се: течности, прав, метален прав и графит. Не допирајте ја портата на полначот со остри алати и не предизвикувајте удари врз портата на полначот

Проводливите материјали може да предизвикаат краток спој или корозија на терминалите, што може да резултира со експлозија или пожар.

Кога користите безжичен полнач, меѓу уредот и безжичниот полнач не ставајте други тела, како на пример метални предмети, магнети и картички со магнетна лента

Уредот може да не се полни правилно или да се презагрее.

Не гризете ги и не шмукајте ги уредот или батеријата

- Во спротивно може да дојде до оштетување на уредот, или до експлозија или пожар.
- Децата или животните може да се задушат со ситните делови.
- Ако уредот го користат деца, уверете се дека правилно го користат.

Не ставајте го уредот или испорачаниот дополнителен прибор во очите, ушите или устата

Во тој случај може да дојде до гушење или сериозни повреди.

Не употребувајте оштетена или Литиум-јонска (Li-Ion) батерија што истекува

За безбедно фрлање во отпад на Вашата литиум-јонска батерија, контактирајте го Вашиот најблизок овластен сервисен центар.

Уредот и некои додатоци (се продаваат одделно) содржат магнети. Американската асоцијација за срце (САД) и Регулаторната агенција за лекови и здравствени производи (ОК) предупредуваат дека магнетите може да влијаат врз работата на пресадени пејсмејкери, кардиовертери, дефибрилатори, инсулински пумпи или други електрични медицински уреди (под заедничко име „Медицински уред“) во опсег од 15 см. Ако сте корисник на кој било од овие Медицински уреди, НЕ КОРИСТЕТЕ ГО ОВОЈ УРЕД И НЕКОИ ДОДАТОЦИ (СЕ ПРОДАВААТ ОДДЕЛНО) ПРЕД ДА СЕ СОВЕТУВАТЕ СО ВАШИОТ ЛЕКАР

Внимание

Доколку не се придржувате до безбедносните предупредувања и прописи, може да настанат повреди или оштетување на имотот

Не користете го уредот во близина на други електронски уреди

- Повеќето електронски уреди користат радиофреквентни сигнали. Вашиот уред може да предизвика пречки во работата на другите електронски уреди.
- Уредите со звучници се исклучително чувствителни на пречки.

Не користете го уредот во болница, во авион, или во автомобилска опрема затоа што може да предизвика пречки во нивната радио-фреквенција

- Ако е можно, избегнувајте користење на Вашиот уред во близина од 15 см до пејсмејкер, затоа што уредот може да предизвика пречки во работата на пејсмејкерот.
- За да ги доведете до минимум пречките со пејсмејкер, користете го Вашиот уред само на спротивната страна на Вашето тело од пејсмејкерот.
- Доколку користите медицинска опрема, контактирајте го производителот на опремата пред да го користите уредот за одредување дали опремата ќе биде под влијание на радио-фреквенцијата емитувана од уредот.
- Во авион, користењето електронски уреди може да создаде пречки во електронските навигациски инструменти на авионот. Следете ги правилата дадени од авиокомпанијата и упатствата од персоналот на авионот. Во случаи кога е дозволено да го користите уредот, користете го секогаш во авионски режим.
- Електронските уреди во Вашиот автомобил може да работат неправилно заради радиопречки од Вашиот уред. Контактирајте го производителот за повеќе информации.

Не изложувајте го уредот на густ чад или пареа

Во спротивно може да дојде до оштетување на надворешноста од уредот или до негово неправилно функционирање.

Ако користите помагало за слух, контактирајте го производителот за инфорамции околу радиопречки

Радиофреквенцијата емитувана од Вашиот уред може да создава пречки на одредени помагала за слух. Пред користење на уредот, контактирајте го производителот за да утврдите дали Вашето помагало за слух ќе биде попречено од радиофреквенциите емитувани од уредот.

Не користете го Вашиот уред во близина на апарати што емитуваат радио-фреквенции, како што се звучни системи или радиокули

Радиофреквенциите може да предизвикаат Вашиот уред да функционира неправилно.

Исклучете го уредот во потенцијално експлозивни опкружувања

- Исклучувајте го Вашиот уред во потенцијално експлозивни опкружувања.
- Во потенцијално експлозивните опкружувања секогаш придржувајте се кон прописите, упатствата и знаците.
- Не користете го уредот на места каде што се полни гориво (бензиски станици), во близина на горива или хемикалии, или во области каде што се врши рушење со експлозиви.
- Не чувајте и не пренесувајте запаливи течности, гасови или експлозивни материјали во истиот простор каде што се наоѓа уредот, неговите делови или дополнителниот прибор.

Ако некој дел од уредот се скрши, чади или мириса како запален, веднаш престанете да го користите уредот. Користете го уредот само откако бил поправен во сервисен центар на Samsung

- Скршено стакло или акрил може да ги повреди Вашите раце и лице.
- Кога уредот чади или мириса како запален, тоа може да има како последица експлозија на батеријата или пожар.

Придржувајте се кон сите безбедносни предупредувања и прописи коишто се однесуваат на употребата на Вашиот уред додека возите

Додека возите, Вашата прва одговорност е безбедното управување со возилото. Никогаш не користете го Вашиот уред додека возите, ако тоа е забрането со закон. За Вашата безбедност и безбедноста на другите, користете го Вашиот здрав разум и запомнете ги следниве совети:

- Поставете го Вашиот уред да биде лесно достапен. Осигурете се дека имате пристап до Вашиот безжичен уред без да го оттргнете погледот од патот.
- Откажете ги повиците во густ сообраќај или во опасни временски услови. Дожд, лапавица, снег, мраз и густ сообраќај може да бидат опасни.
- Не снимајте гласовни белешки. Снимањето гласовни белешки додека возите Ви го одзема вниманието од Вашата главна одговорност - безбедното возење.
- Одговарајте на дојдовни повици разумно и проценете го сообраќајот. Одговарајте на дојдовни повици кога не сте во движење или пред да се вклучите во сообраќајот. Обидете се да ги планирате Вашите повици кога не сте во движење.

- Не вклучувајте се во стресни или чувствителни разговори кои можат да го оттргнат Вашето внимание. Известете го лицето со кое разговарате дека возите.

Правилно грижете се и користете го правилно Вашиот уред

Уредот мора секогаш да биде сув

- Влажноста и течностите може да ги оштетат деловите или електричните кола на Вашиот уред.
- Не вклучувајте го Вашиот уред додека е мокар. Ако уредот веќе е вклучен, исклучете го (ако уредот не може да се исклучи, оставете го како што е). Потоа, исушете го уредот со крпа и однесете го во сервисен центар.
- Во овој уред се вградени индикатори за течност. Оштетувањата на Вашиот уред предизвикани од вода може да ја поништат гаранцијата на производителот.

Чувајте го Вашиот уред само на рамни површини

Ако Вашиот уред падне, може да се оштети.

Уредот може да се користи на места каде што амбиенталната температура е од 0 °C до 35 °C. Можете да го складирате уредот на амбиентална температура од -20 °C до 50 °C. Користење и складирање на уредот надвор од опсегот на препорачаните температури може да го оштети уредот или да го намали животниот век на батеријата

- Не чувајте го Вашиот уред во многу топли простории како на пример во автомобил летно време. Во спротивно, тоа може да предизвика оштетување на уредот или експлозија на батеријата.
- Не изложувајте го уредот на директна сончева светлина подолго време (на пример, на контролната табла во автомобилот).

Не чувајте го Вашиот уред заедно со метални предмети, како монети, клучеви и накит

- Вашиот уред може да се изгребе или да не функционира правилно.
- Доколку контактите на батеријата дојдат во допир со метални предмети, може да настане пожар.

Не чувајте го Вашиот уред во близина на магнетни полиња

- Вашиот уред може да се оштети или батеријата може да се испразни од изложувањето на магнетни полиња.
- Магнетните картички, вклучувајќи ги кредитните картички, телефонските картички, штедните книшки и картичките за интернат можат да бидат оштетени од магнетните полиња.

Избегнувајте контакт со уредот кога се презагреал. Во спротивно, тоа може да предизивка изгореници од ниска температура, црвенило и пигментација на кожата

- Внимавајте на презагревање на уредот кога го користите подолго време и избегнувајте долготраен контакт со кожата.
- Не седете на уредот и не ставајте го во директен контакт со кожата подолго време кога се полни или кога е поврзан со извор на напојување.
- Толеранцијата на високи температури е различна кај секого. Ве молиме, бидете особено внимателни кога го користат деца, постари лица или лица со посебни потреби.

Заштитете ги Вашиот слух и уши кога ги користите малите ушни слушалки

- Прекумерното изложување на гласни звуци може да предивика оштетување на слухот.
- Слушањето со висока јачина на тонот може да го оттргне Вашето внимание и да предизвика несреќа.
- Секогаш намалувајте ја јачината на тонот пред да ги користите малите ушни слушалки и користете го само нагодувањето за минимална јачина на тон што е неопходна да го слушате Вашиот разговор или музика.
- Во суви средини, во малите ушни слушалки може да се појави статички електрицитет. Избегнувајте да ги користите малите ушни слушалки во суви средини или да допирате метален предмет за да го испразните статичкиот електрицитет пред да ги користите малите ушни слушалки.

- Не користете слушалки додека возите. Во спротивно може да дојде до одвлекување на Вашето внимание и да доведе до несреќа, или може да биде незаконски во зависност од Вашиот регион.

Бидете внимателни кога го користите уредот при пешачење или кога сте во движење

Секогаш бидете свесни за Вашето опкружување за да избегнете повреди кај Вас и кај другите.

Не бојте го уредот и не ставајте лепенки врз него

Ако сте алергични на боја или метални делови од уредот, може да почувствувате чешање, егзема или натекување на кожата. Ако дојде до тоа, престанете со употреба на уредот и консултирајте се со Вашиот лекар.

Инсталирајте го мобилниот уред и опремата со внимание

Избегнувајте да го поставувате уредот и дополнителната опрема во близина на или во делот за воздушното перниче. Неправилно поставен уред може да предизвика сериозни повреди кога воздушните перничиња ќе се напумпаат нагло.

Не испуштајте го уредот и не предизвикувајте удари на уредот

- Вашиот уред може да се оштети или да не функционира правилно.
- Ако е искривен или деформиран, Вашиот уред може да биде оштетен и некои делови може да не функционираат.

Осигурете максимален век на траење на батеријата и полначот

- Можно е батериите да не работат прописно ако не се употребуваат подолго време.
- По извесно време, уредот што не се користи ќе ја испразни батеријата и мора да се наполни пред употреба.
- Исклучете го полначот од изворите на напојување кога не е во употреба.
- Користете ја батеријата само за нејзината намена.
- Следете ги сите инструкции во ова упатство за да осигурате најдолг работен век на Вашиот уред и батеријата. Штетите или слабите перформанси предизвикани од неправилно следење на предупредувањата и инструкциите, може да ја направи неважечка Вашата гаранција.
- Вашиот уред може да се истроши со текот на времето. Некои делови и поправки се покриени со гаранцијата во период на важноста, но штетите или намалувањето на квалитетот предизвикани од користење неодобрена дополнителна опрема не се.

Не расклопувајте го, не менувајте го и не поправајте го Вашиот уред

- Какви било промени или изменувања може ја поништат гаранцијата на производителот. Ако Вашиот уред треба да се сервисира, однесете го во Сервисниот центар на Samsung.
- Не расклопувајте го и не дупете го уредот, бидејќи тоа може да предизвика експлозија или пожар.

Додека го чистите уредот, внимавајте на следниве работи

- Избришете го уредот со мека и сува крпа и отстранете секакви остатоци од восок или отпадоци од приемникот со четка или друг алат.
- Чистете ги контактите на батеријата со сува крпа.
- Не користете хемикалии или детергенти. Во спротивно може да дојде до разлевање на боите или корозија на надворешноста на уредот, или може да резултира со електричен шок или пожар.
- Спречете уредот да се изложува на прав, пот, мастило, масло и хемиски производи, како на пример, козметика, антибактериски спреј, средство за чистење на раце, детергенти и инсектициди. Надворешните и внатрешните делови на уредот може да се оштетат или да не функционираат правилно. Ако Вашиот уред е изложен на кој било од претходно наведените супстанции, користете мазна, мека крпа за да го исчистите.

Користете го уредот само за неговата наменета употреба

Вашиот уред може да функционира неправилно.

Избегнувајте да ги вознемирувате другите кога го користите уредот во јавност

Дозволете само квалификувани лица да го сервисираат Вашиот уред

Сервисирањето од неквалификувани лица на Вашиот уред може да предизвика оштетување, а со тоа и поништување на Вашата гаранција од производителот.

Не распространувајте материјали со заштитени авторски права

Не распространувајте материјал со заштитени авторски права без дозвола од сопственикот на правата. Правејќи го тоа, може да ги прекршите законите за авторски права. Производителот не е одговорен за какви било правни прашања предизвикани од илегалната употреба на материјали со заштитени авторски права.

Правилно фрлање на овој производ

(Отпадна електрична и електронска опрема)

Ознаката на производот, опремата или литературата означува дека производот и неговите електронски додатоци (на пример, полнач, слушалки, USB-кабел) не треба да бидат отстранети со останатиот отпад од домаќинството.

За избегнување можни штети врз околината или човечкото здравје предизвикани со неконтролирано фрлање отпад, Ве молиме да ги одвоите овие предмети од другите видови отпад и одговорно да ги рециклирате заради унапредување на еколошки оправдано повторно користење на материјалните ресурси.

Физичките лица можат да се обратат или во продавницата каде што го купиле овој производ или во службите на локалната самоуправа, за детали каде и како да извршат рециклирање на производот на начин безбеден за околината.

Деловните корисници можат да се обратат до својот снабдувач и да ги проверат одредбите и условите во договорот за набавка. Овој производ и неговиот електронски прибор не треба да се мешаат со друг комерцијален отпад.

Правилно отфрлање на батериите во овој производ

Оваа ознака на батеријата, во упатството или на пакувањето означува дека батериите од овој производ не треба да се отстранат заедно со останатиот отпад од домаќинството на крајот од нивниот работен век. Местата каде што се означени, хемиските симболи Hg, Cd или Pb означуваат дека батеријата содржи жива, кадмиум или олово над препорачаното ниво во Директивата 2006/66/EC.

Изјава за одрекување

Некои содржини и услуги достапни преку овој уред се во сопственост на трети страни и се заштитени со законите за авторски права, патенти, трговски марки и/или други закони за интелектуалната сопственост. Таквата содржина и услуги се овозможени само за Ваша лична некомерцијална употреба. Не смеете да користите какви било содржини или услуги на начин кој не е одобрен од сопственикот на содржината или давателот на услугата. Без ограничување на претходното, доколку немате изречно овластување од соодветниот сопственик на содржината или давателот на услугата, не смеете да изменувате, копирате, повторно објавувате, префрлувате, поставувате, пренесувате, преведувате, продавате, создавате изведени дела, искористувате или дистрибуирате на кој било начин или медиум какви било содржини или услуги прикажани со помош на овој уред.

“СОДРЖИНИТЕ И УСЛУГИТЕ НА ТРЕТИ СТРАНИ СЕ ОБЕЗБЕДУВААТ “КАКО ШТО СЕ.” SAMSUNG НЕ ДАВА ГАРАНЦИЈА, БИЛО ИЗРЕЧНА ИЛИ ИМПЛИЦИРАНА, ЗА СОДРЖИНИ ИЛИ УСЛУГИ ОБЕЗБЕДЕНИ НА ОВОЈ НАЧИН, ЗА КОЈА БИЛО НАМЕНА. SAMSUNG ОДБИВА КАКВИ БИЛО ИМПЛИЦИРАНИ ГАРАНЦИИ, ВКЛУЧУВАЈЌИ, БЕЗ ОГРАНИЧУВАЊЕ, ГАРАНЦИИ ВО ОДНОС НА ТРГОВСКА ПОДОБНОСТ ИЛИ ПОГОДНОСТ ЗА ОДРЕДЕНА НАМЕНА. SAMSUNG НЕ ГАРАНТИРА ЗА ТОЧНОСТ, ВАЛИДНОСТ, НАВРЕМЕНОСТ, ЗАКОНИТОСТ ИЛИ ЦЕЛОКУПНОСТ НА КОЈА БИЛО СОДРЖИНА ИЛИ УСЛУГА ДОСТАПНА ПРЕКУ ОВОЈ УРЕД И ВО НИТУ ЕДЕН СЛУЧАЈ, ВКЛУЧУВАЈЌИ И СЛУЧАЈ НА НЕБРЕЖНОСТ, SAMSUNG НЕМА ДА БИДЕ ОДГОВОРЕН, БИЛО ВРЗ ОСНОВА НА ДОГОВОР ИЛИ ПРЕКРШОК, ЗА КОЈА БИЛО ДИРЕКТНА, ИНДИРЕКТНА, ИНЦИДЕНТНА, ПОСЕБНА ИЛИ ПРОСЛЕДЕНА ШТЕТА, АДВОКАТСКИ ХОНОРАРИ, ТРОШОЦИ ИЛИ КАКВА БИЛО ШТЕТА ПРЕДИЗВИКАНА ОД ИЛИ ВО ВРСКА СО

КАКВИ БИЛО СОДРЖАНИ ИНФОРМАЦИИ ИЛИ КАКО РЕЗУЛТАТ НА КОРИСТЕЊЕ НА КАКВА БИЛО СОДРЖИНА ИЛИ УСЛУГА ОД ВАША СТРАНА ИЛИ ОД СТРАНА НА ТРЕТИ ЛИЦА, ДУРИ И КОГА ПОСТОЕЛО СОЗНАНИЕ ЗА МОЖНОСТА НА ТАКВИТЕ ШТЕТИ."

Услугите на трети страни можат да бидат укинати или прекинати во кое било време и Samsung не дава никакви изјави или гаранции дека каква било содржина или услуга ќе биде достапна во кој било временски период. Содржините и услугите се пренесуваат од трети страни преку мрежи и уреди за пренос врз кои Samsung нема никаква контрола. Без ограничување на општите напомени на оваа изјава за одрекување, Samsung изречно одрекува каква било одговорност за прекин или суспензија на која било содржина или услуга достапна преку овој уред.

Samsung не е одговорен за услугата за корисниците во врска со овие содржини и услуги. Сите прашања или барања во врска со услугата поврзана со овие содржини или услуги треба директно да се испратат до соодветните даватели на содржини и услуги.

Напон на еднонасочна струја: Овој симбол покажува дека оценетиот напон означен со симболот е напон на еднонасочна струја.

လုံခြုံရေး သတင်းအချက်အလက်

ကျေးဇူးပြု၍ ဒီအရေးကြီးသော လုံခြုံရေးသတင်းအချက်အလက်များကို Device ကို အသုံးမပြုခင် ဖတ်ပါ။ ၎င်းတွင် device များအတွက် အထွေထွေ လုံခြုံရေးသတင်းအချက်အလက်များ ပါဝင်ပြီး သင်၏ device အတွက် မဟုတ်သည့် အချက်အလက်များလည်း ပါဝင်နိုင်သည်။ သင်(သို့မဟုတ်)အခြားသူများ ထိခိုက်ဒဏ်ရာရခြင်းမှ ကာကွယ်ရန်နှင့် သင်၏ device ပျက်စီးခြင်းမှ ကာကွယ်ရန် သတိပေးချက်များနှင့် သတိပေး သတင်းအချက်အလက်များကို လိုက်နာပါ။

Device ဟူသည့် စကားလုံးသည် ထုတ်ကုန်နှင့် ၎င်း၏ နားကြပ်၊ အားသွင်းဘူး၊ ကြိုး၊ ထုတ်ကုန်နှင့်အတူ ထောက်ပံ့ထားသော အရာများနှင့် ထုတ်ကုန်နှင့်အတူ အသုံးပြုရသော Samsung မှ အတည်ပြုထားသည့် တွဲဖက်ပစ္စည်းများကို ရည်ညွှန်းသည်။

သတိပေးချက်

လုံခြုံရေး သတိပေးချက်များနှင့် စည်းမျဉ်းစည်းကမ်းများကို မလိုက်နာလျှင် ထိခိုက်ဒဏ်ရာ ဆိုးဆိုးရွားရွား(သို့မဟုတ်)သေဆုံး မှုများ ဖြစ်နိုင်သည်။

ပျက်စီးနေသော ပါဝါကြိုးများ(သို့မဟုတ်)ပလက်ခေါင်းများ(သို့မဟုတ်)လျော့ ရဲနေသော ပလပ်ပေါက်များကို အသုံးမပြုပါနှင့်။

လုံခြုံမှုမရှိသော ချိတ်ဆက်မှုများသည် လျှပ်စစ်ရှော့(သို့မဟုတ်) မီးလောင်ခြင်းကို ဖြစ်စေနိုင်သည်။

Device၊ ပါဂါကြိုးများ၊ ပလပ်ခေါင်းများ(သို့မဟုတ်)လျှပ်စစ်ပလက်ပေါက်များကို ရေစိုလက်(သို့မဟုတ်)အခြား စိုနေသော ခန္ဓာကိုယ်အစိတ်အပိုင်းများနှင့် မထိတွေ့ပါနှင့်။

ထိုသို့ပြုလုပ်ခြင်းသည် လျှပ်စစ်ရှော့ကို ဖြစ်စေနိုင်သည်။

ပါဂါကြိုးကို ဖြုတ်သည့်အခါတွင် အရှမ်းမဆွဲပါနှင့်။

ထိုသို့ပြုလုပ်ခြင်းသည် လျှပ်စစ်ရှော့(သို့မဟုတ်)မီးလောင်ခြင်းကို ဖြစ်စေနိုင်သည်။

ပါဂါကြိုးကို မကွေးပါနှင့်(သို့မဟုတ်)မဖျက်စီးပါနှင့်။

ထိုသို့ပြုလုပ်ခြင်းသည် လျှပ်စစ်ရှော့(သို့မဟုတ်)မီးလောင်ခြင်းကို ဖြစ်စေနိုင်သည်။

Device ကို အားသွင်းနေစဉ် ရေစိုလက်နှင့် အသုံးမပြုပါနှင့်။

ထိုသို့ပြုလုပ်ခြင်းသည် လျှပ်စစ်ရှော့ကို ဖြစ်စေနိုင်သည်။

အားသွင်းကြိုး၏ အဖိုစွန်းနှင့် အမစွန်းကို အတူတကွ တိုက်ရိုက်မချိတ်ဆက်ပါနှင့်။

ထိုသို့ပြုလုပ်ခြင်းသည် မီးလောင်ခြင်း(သို့မဟုတ်)ဒဏ်ရာ ဆိုးဆိုးရွားရွား ဖြစ်စေနိုင်သည်။

မိုးသက်မုန်တိုင်းဖြစ်ပေါ်နေစဉ် device ကို အပြင်ဘက်တွင် အသုံးမပြုပါနှင့်။

ထိုသို့ပြုလုပ်ခြင်းသည် လျှပ်စစ်ရှော့ ဖြစ်ပွားခြင်း(သို့မဟုတ်)device ကို ချို့ယွင်းစေနိုင်သည်။

ထုတ်လုပ်သူများမှ အတည်ပြုထားသော ဘက်ထရီများ၊ အားသွင်းကြိုးများ၊ တွဲဖက်ပစ္စည်းများနှင့် အထောက်အပံ့များကို အသုံးပြုပါ။

- ယေဘုယျ ဘက်ထရီများ(သို့မဟုတ်)အားသွင်းကြိုးများကို အသုံးပြုခြင်းသည် သင့် device ၏ သက်တမ်းကို တိုစေပြီး device ကို ချို့ယွင်းစေနိုင်သည်။ ၎င်းတို့သည် မီးလောင်ခြင်း(သို့မဟုတ်)ဘက်ထရီကို ပေါက်ကွဲစေနိုင်သည်။

- သင့် device အတွက် အသေးစိတ် ဒီဇိုင်းလုပ်ထားသော Samsung မှ အတည်ပြုထားသည့် အားသွင်းကြိုးကိုသာ အသုံးပြုပါ။ အံဝင်ခွင်ကျမဖြစ်သော ဘက်ထရီနှင့် အားသွင်းကြိုးသည် ဒဏ်ရာဆိုးဆိုးရွားရွား ရခြင်း(သို့မဟုတ်)သင့် device ကို ပျက်စီးစေနိုင်သည်။
- Samsung မှ အတည်မပြုထားသော တွဲဖက်ပစ္စည်းများ(သို့မဟုတ်) အထောက်အပံ့များကို အသုံးပြုသည့်အခါ အသုံးပြုသူ လုံခြုံရေးအတွက် Samsung တွင် တာဝန်မရှိပေ။

သင်၏ device ကို ဘောင်းဘီနောက်အိတ်တွင် မထည့်ပါနှင့်(သို့မဟုတ်) ခါးတွင် မချိတ်ပါနှင့်။

- Device ပေါ် သို့ ဖိအားအများကြီး သက်ရောက်လျှင် ၄င်းသည် ပျက်စီး၊ ပေါက်ကွဲ(သို့မဟုတ်)မီးလောင်ခြင်းများ ဖြစ်နိုင်သည်။
- သင်သည် ဆောင့်မိ(သို့မဟုတ်)ပြုတ်ကျလျှင် ထိခိုက်ဒဏ်ရာ ရနိုင်သည်။

၁။ device ကို ပြုတ်မကျပါစေနှင့်(သို့မဟုတ်)အလွန်အကျွံ မခိုက်မိပါစေနှင့်။

- ၂။ ၎င်းသည် သင့် device(သို့မဟုတ်)ဘက်ထရီကို ထိခိုက်စေနိုင်သည်၊ device ကို ချွတ်ယွင်းစေနိုင်သည်၊ သက်တမ်းကို လျော့ကျစေနိုင်သည်။
- ၃။ ၎င်းသည် အပူရှိန်တက်ခြင်း၊ ပေါက်ကွဲခြင်း၊ မီးထလောင်ခြင်း(သို့မဟုတ်) အခြားဘေးရန်များကိုလည်း ဖြစ်စေနိုင်သည်။

Device နှင့် အားသွင်းကြိုးကို ဂရုတစိုက် ကိုင်ပါ၊ စွန့်ပစ်ပါ။

- ဘက်ထရီ(သို့မဟုတ်)device ကို မီးထဲသို့ ဘယ်တော့မှ မစွန့်ပစ်ပါစေနှင့်။ ဘက်ထရီ(သို့မဟုတ်)device ကို မိုက်ခရိုဝေ့ဗ်၊ မီးဖို(သို့မဟုတ်)ရေဒီယေတာ စသည့် အပူပေးသည့် device များပေါ် တွင်(သို့မဟုတ်)၄င်းတို့ အထဲတွင် ဘယ်တော့မှ မထားပါနှင့်။ Device သည် အပူလွန်ကဲလျှင် ပေါက်ကွဲနိုင်သည်။ အသုံးပြုပြီးသား ဘက်ထရီ(သို့မဟုတ်)device ကို စွန့်ပစ်သောအခါ ပြည်တွင်းစည်းမျဉ်းစည်းကမ်းများ အားလုံးကို လိုက်နာပါ။
- Device ကို ဘယ်တော့မှ မဖိပါနှင့်(သို့မဟုတ်)မဖောက်ပါနှင့်။
- Device အား အတွင်းဆားကစ်များနှင့် အပူလွန်ကဲခြင်းကို ဖြစ်စေနိုင်သည့် မြင့်မားသော ပြင်ပဖိအားဖြင့် ထိတွေ့ခြင်းမှ ရှောင်ကြဉ်ပါ။

Device၊ ဘက်ထရီနှင့် အားသွင်းကြိုးများကို ထိခိုက်ခြင်းမှ ကာကွယ်ပါ။

- သင်၏ device နှင့် ဘက်ထရီကို အရမ်းအေးသော(သို့မဟုတ်) အရမ်းပူသော အပူချိန်ဖြင့် ထိတွေ့ခြင်းမှ ရှောင်ကြဉ်ပါ။
- အပူချိန်လွန်ကဲခြင်းသည် device ကို ပျက်စီးစေနိုင်ပြီး အားသွင်းနိုင်စွမ်းနှင့် device နှင့် ဘက်ထရီ၏ သက်တမ်းတို့ကိုပါ လျော့ကျစေသည်။
- ပျက်စီးနေသော အားသွင်းကြိုးကို ဘယ်တော့မှ အသုံးမပြုပါနှင့်။

သင်၏ device ကို အပူပေးကိရိယာများ၊ မိုက်ခရိုဝေ့ဗ်၊ အပူပေး ချက်ပြုတ်ရေးပစ္စည်းများ(သို့မဟုတ်)ဖိအားများသော ကွန်တိန်နာများထဲတွင်(သို့မဟုတ်)၄င်းတို့အနီးအနားတွင် သိမ်းဆည်းခြင်း မပြုပါနှင့်။

- ဘက်ထရီသည် ယိုစိမ့်လာနိုင်သည်။
- သင်၏ device သည် အပူချိန်လွန်ကဲခြင်းနှင့် မီးလောင်ခြင်းတို့ ဖြစ်နိုင်သည်။

သင်၏ device ကို ဖုန်မှုန့်(သို့မဟုတ်)လေဆောင်အရာဝတ္ထုများ စုစည်းအားကောင်းနေသော ဇရိယာများတွင် မသိမ်းဆည်ပါနှင့်(သို့မဟုတ်) အသုံးမပြုပါနှင့်။

ဖုန်မှုန့်နှင့် ပြင်ပအရာဝတ္ထုများသည် သင်၏ device ကို ချို့ယွင်းစေနိုင်ပြီး မီးလောင်ခြင်း(သို့မဟုတ်)လျှပ်စစ်ရှော့ ရစေနိုင်သည်။

ဖုန်းရှိ အားသွင်းပေါက်နှင့် အားသွင်းကြိုးအဆုံးအသေးလေးကို အရည်၊ ဖုန်မှုန့်၊ သတ္တုအမှုန်များနှင့် ခဲတံထိပ် စသည့် လျှပ်ကူးနိုင်သော အရာဝတ္ထုများဖြင့် ထိတွေ့ခြင်းမှ ကာကွယ်ပါ။ ဖုန်း၏ အားသွင်းပေါက်ကို ထက်သော ကိရိယာတန်ဆာပလာများနှင့် မထိပါနှင့် (သို့မဟုတ်) ဖုန်း၏ အားသွင်းပေါက်ကို ထိခိုက်မှု မဖြစ်စေပါနှင့်

လျှပ်ကူးနိုင်သော အရာဝတ္ထုများသည် ဆားကစ်ကို ပျက်စီးစေခြင်း(သို့မဟုတ်)ပေါက်ကွဲခြင်း(သို့မဟုတ်)မီးလောင်ခြင်းကို ဖြစ်ပေါ်စေနိုင်သည့် အစွန်းများကို သံချေးတက်စေခြင်းတို့ ဖြစ်နိုင်သည်။

ကြိုးမဲ့ ဓာတ်အားသွင်းကိရိယာ အသုံးပြုနေစဉ် သတ္တုအရာဝတ္ထုများ၊ သံလိုက်များနှင့် သံလိုက်ဓာတ်ပါသော စထရစ်ကဒ်များကဲ့သို့သော ပြင်ပပစ္စည်းများကို စက်ကိရိယာနှင့် ကြိုးမဲ့ ဓာတ်အားသွင်းကိရိယာကြား မထားပါနှင့်

Device သည် ကောင်းမွန်စွာ အားမသွင်းနိုင်(သို့မဟုတ်) အပူရှိန်လွန်ကဲနိုင်သည်။

Device(သို့မဟုတ်)ဘက်ထရီကို ကိုက်ခြင်း(သို့မဟုတ်)စုပ်ခြင်း မပြုလုပ်ပါနှင့်။

- ထိုသို့ပြုလုပ်ခြင်းသည် device ကို ပျက်စီးစေနိုင်သည်(သို့မဟုတ်)ပေါက်ကွဲခြင်း(သို့မဟုတ်)မီးလောင်ခြင်းကို ဖြစ်စေနိုင်သည်။
- ကလေးများနှင့် တိရစ္ဆာန်များမှ သေးငယ်သော အစိတ်အပိုင်းများကို မျိုချပစ်နိုင်သည်။
- ကလေးများမှ device ကို အသုံးပြုနေလျှင် ၎င်းတို့ မှန်မှန်ကန်ကန် အသုံးပြုနေကြောင်း သေချာပါစေ။

Device(သို့မဟုတ်)ထောက်ပံ့ထားသော တွဲဖက်ပစ္စည်းများကို မျက်လုံး၊ နား(သို့မဟုတ်)ပါးစပ်ထဲသို့ မထည့်ပါနှင့်။

ထိုသို့ပြုလုပ်ခြင်းသည် အသက်ရှူကျပ်ခြင်း(သို့မဟုတ်)ထိခိုက်ဒဏ်ရာ ဆိုးဆိုးရွားရွား ရခြင်းများကို ဖြစ်စေနိုင်သည်။

ပျက်စီးနေသော(သို့မဟုတ်)ယိုစိမ့်နေသော လီသီယမ် အိုင်ယွန် (Li-ion) ဘက်ထရီကို မကိုင်ပါနှင့်။

သင်၏ Li-ion ဘက်ထရီကို လုံခြုံစွာ စွန့်ပစ်ရန်အတွက် အနီးဆုံး အခွင့်ရ ဆားဗစ်စင်တာကို ဆက်သွယ်ပါ။

Device နှင့် (သီးခြားစီရောင်းသော) ဆက်စပ်အသုံးအဆောင်အချို့တွင် သံလိုက်ပါဝင်သည်။ သံလိုက်များသည် ၁၅ စင်တီမီတာ (၆ လက်မ) အတွင်းရှိ ထည့်သွင်းတပ်ဆင်ထားသော နလုံးခုန်စက်များ၊ နှလုံးခုန်နှုန်း ထိန်းညှိစက်များ၊ နှလုံးခုန်နှုန်း ပြင်ဆင်ထိန်းညှိစက်၊ အင်ဆူလင်ထုတ်ပစ္စည်းများ(သို့မဟုတ်)အခြား လျှပ်စစ်အသုံးပြု ကျန်းမာရေးပစ္စည်းများ(ခြုံငုံပြီး ၊ "ကျန်းမာရေး ပစ္စည်းများ")အပေါ် သက်ရောက်မှုရှိနိုင်သည်ဟု အမေရိကန် နှလုံးကျန်းမာရေးအဖွဲ့ (US) နှင့် ဆေးဝါးနှင့် ကျန်းမာရေးဆိုင်ရာ ထုတ်ကုန်များ ထိန်းချုပ်ရေး အေဂျင်စီ (UK) တို့က သတိပေးထားပါသည်။ သင်သည် အဆိုပါ ကျန်းမာရေးပစ္စည်းများထဲမှ မည်သည်ကိုမဆို အသုံးပြုသူဖြစ်ပါက သင်၏ ဆရာဝန်နှင့် တိုင်ပင်ခြင်း မရှိဘဲ ဤပစ္စည်းနှင့် (သီးခြားစီရောင်းသော) ဆက်စပ်အသုံးအဆောင်အချို့ကို အသုံးမပြုရ။

သတိပေးချက်

လုံခြုံရေး သတိပေးချက်များနှင့် စည်းမျဉ်းစည်းကမ်းများကို မလိုက်နာလျှင် ထိခိုက်ဒဏ်ရာ ဆိုးဆိုးရွားရွား(သို့မဟုတ်) ပစ္စည်းဆုံးရှုံးခြင်းများ ဖြစ်နိုင်သည်။

သင်၏ device ကို အခြားအီလက်ထရောနစ် device များအနီးတွင် အသုံးမပြုပါနှင့်။

- အီလက်ထရောနစ် device အများစုသည် ရေဒီယိုကြိမ်နှုန်း အချက်ပြများကို အသုံးပြုသည်။ သင်၏ device သည် အခြား အီလက်ထရောနစ် device များကို အနှောင့်အယှက်ဖြစ်စေနိုင်သည်။
- စပီကာများ ပါဝင်သော device များသည် နှောင့်ယှက်မှု များနိုင်ပါသည်။

သင်၏ device ကို ဆေးရုံ၊ လေယာဉ်(သို့မဟုတ်)ရေဒီယိုကြိမ်နှုန်းများကြောင့် အနှောင့်အယှက်ဖြစ်စေနိုင်သည့် ကားနှင့်ဆိုင်သောပစ္စည်းကိရိယာများတွင် အသုံးမပြုပါနှင့်။

- သင်၏ device သည် နှလုံးခုန်နှုန်းမှန်စေသည့် အီလက်ထရောနစ်ကိရိယာကို နှောင့်ယှက်နိုင်သည့်အတွက် ၎င်းအနီး ၁၅ စင်တီမီတာ အတွင်း ဖြစ်နိုင်လျှင် အသုံးမပြုပါနှင့်။

- နလုံးခုန်နှုန်းမှန်စေသည့် အီလက်ထရောနစ်ကိရိယာအား ဖြစ်နိုင်သမျှ နှောင့်ယှက်မှုနည်းစေရန် သင်၏ device ကို ၄၄းကိရိယာ၏ ဆန့်ကျင်ဘက်ဖြစ်သော ခန္ဓာကိုယ်၏ အခြားတစ်ဘက်တွင်သာ အသုံးပြုပါ။
- ဆေးပညာဆိုင်ရာပစ္စည်းကိရိယာများကို အသုံးပြုလျှင် device မှ ထုတ်လုပ်သေ ရေဒီယိုကြိမ်နှုန်းများသည် ကိရိယာအပေါ် သက်ရောက်ခြင်း ရှိ၊ မရှိ ဆုံးဖြတ်ရန် သင် device ကို မသုံးခင် ကိရိယာထုတ်လုပ်သူကို ဆက်သွယ်ပါ။
- လေယာဉ်ပေါ်တွင် အီလက်ထရောနစ် device များကို အသုံးပြုခြင်းသည် လေယာဉ်၏ အီလက်ထရောနစ် မောင်းနှင်သွားလာခြင်း လမ်းညွှန်ချက်များကို နှောင့်ယှက်နိုင်သည်။ ၄။ လေကြောင်းလိုင်းမှ ချမှတ်သော စည်းကမ်းချက်များနှင့် လေယာဉ်အမှုထမ်းများ၏ ညွှန်ကြားချက်ကို လိုက်နာပါ။ ၅။ device ကို အသုံးပြုရန် ခွင့်ပြုသော အခြေအနေတွင် လေယာဉ်ပေါ်သုံး နည်းသွင်ဖြင့် အမြဲသုံးပါ။
- သင့်ကားထဲရှိ အီလက်ထရောနစ် device များသည် သင့် device မှ ရေဒီယိုလှိုင်း နှောင့်ယှက်မှုများကြောင့် ချို့ယွင်းနိုင်သည်။ ပိုမိုသိရှိလိုပါက ထုတ်လုပ်သူကို ဆက်သွယ်ပါ။

Device ကို မီးခိုးထုကြိုး(သို့မဟုတ်)အခိုးအငွေ့များဖြင့် မထိတွေ့ပါစေနှင့်။

ထိုသို့ပြုလုပ်ခြင်းသည် device အပြင်ဘက်ကို ပျက်စီးစေနိုင်ခြင်း(သို့မဟုတ်)၄ ၄းကို ချို့ယွင်းစေခြင်းတို့ ဖြစ်စေနိုင်သည်။

သင်သည် အကြားအာရုံ အထောက်အကူကို အသုံးပြုနေလျှင် ရေဒီယိုလှိုင်း အနှောင့်အယှက်များအကြောင်း သတင်းအချက်အလက်များအတွက် ထုတ်လုပ်သူကို ဆက်သွယ်ပါ

သင်၏ device မှ ထုတ်လွှတ်သော ရေဒီယိုကြိမ်နှုန်းများသည် အချို့သော အကြားအာရုံ အထောက်အကူများကို နှောင့်ယှက်နိုင်သည်။ သင်၏ device ကို အသုံးမပြုခင် device မှ ထုတ်လွှတ်သော ရေဒီယိုကြိမ်နှုန်းများသည် အကြားအာရုံ အထောက်အကူအပေါ် သက်ရောက်မှု ရှိ၊ မရှိကို ဆုံးဖြတ်ရန် ထုတ်လုပ်သူနှင့် ဆက်သွယ်ပါ။

သင်၏ device ကို အသံစနစ်များ(သို့မဟုတ်)ရေဒီယိုတာဝါများကဲ့သို့ ရေဒီယိုကြိမ်နှုန်းများ ထုတ်လွှတ်သော device များ(သို့မဟုတ်)ကိရိယာများ အနီးတွင် အသုံးမပြုပါနှင့်။

ရေဒီယိုကြိမ်နှုန်းများသည် သင်၏ device ကို ချို့ယွင်းစေနိုင်သည်။

ပေါက်ကွဲမှုဖြစ်နိုင်ချေရှိသော ပတ်ဝန်းကျင်များတွင် device ကို ပိတ်ထားပါ။

- ပေါက်ကွဲမှုဖြစ်နိုင်ချေရှိသော ပတ်ဝန်းကျင်များတွင် သင်၏ device ကို ပိတ်ထားပါ။
- ပေါက်ကွဲမှုဖြစ်နိုင်ချေရှိသော ပတ်ဝန်းကျင်များရှိ စည်းမျဉ်းစည်းကမ်းများ၊ ညွှန်ကြားချက်များနှင့် သတိပေးဆိုင်းဘုတ်များကို အမြဲတမ်းလိုက်နာပါ။
- သင်၏ device ကို ဓာတ်ဆီဆိုင်၌၊ ဓာတ်ဆီ(သို့မဟုတ်)ဓာတုပစ္စည်းများအနီး(သို့မဟုတ်)ပေါက်ကွဲသည့်ဇရိယာများတွင် အသုံးမပြုပါနှင့်။
- မီးလောင်လွယ်သော အရည်များ၊ ဂတ်စ်များ(သို့မဟုတ်)ပေါက်ကွဲစေနိုင်သော ပစ္စည်းများကို device၊ ၎င်းကို အစိတ်အပိုင်းများ(သို့မဟုတ်) တွဲဖက်ပစ္စည်းများနှင့် အကန့်တူထဲတွင် မသိမ်းဆည်း(သို့မဟုတ်) မသယ်ဆောင်ပါနှင့်။

Device အစိတ်အပိုင်းတစ်ခုခု ကျိုးပါက (သို့မဟုတ်) မီးလောင်သည့်အနံ့ထွက်ပါက device အသုံးပြုခြင်းကို ချက်ချင်းရပ်ပါ။ Samsung Service Centre တွင် ပြုပြင်ပြီးနောက်မှသာ device ကို ပြန်အသုံးပြုပါ

- ကျို့ပဲ့နေသော ဖန်(သို့မဟုတ်)အက်ခရီလစ်သည် သင့်လက်နှင့် မျက်နှာကို ထိခိုက်ဒဏ်ရာ ရစေနိုင်သည်။
- Device မှ မီးခိုးထွက်သောအခါ (သို့မဟုတ်) မီးလောင်သည့် အနံ့ထွက်သောအခါ ဘက်ထရီလောင်ခြင်း (သို့မဟုတ်) မီးလောင်ခြင်း ဖြစ်နိုင်ပါသည်။

ယာဉ်လည်ပတ်နေစဉ်တွင် မိုဘိုင်း device အသုံးပြုခြင်းနှင့်ပတ်သတ်၍ လုံခြုံရေး သတိပေးချက်များအားလုံးနှင့် စည်းမျဉ်းစည်းကမ်းများကို လိုက်နာပါ။

ကားမောင်းနေစဉ် လုံခြုံစွာ ယာဉ်လည်ပတ်ခြင်းသည် သင်၏ ပထမတာဝန်ဖြစ်သည်။ ကားမောင်းနေစဉ် မိုဘိုင်း device အသုံးပြုခြင်းကို ဥပဒေအရ တားမြစ်ထားပါက ဘယ်တော့မှ အသုံးမပြုပါနှင့်။ သင်၏ လုံခြုံရေးနှင့် အခြားသူများ လုံခြုံရေးအတွက် သင်၏ အသိဉာဏ်ကို အသုံးပြုပါ၊ အောက်ပါအချက်များကို သတိရပါ။

- သင်၏ device ကို လက်လှမ်းမီသည့်နေရာတွင် ထားပါ။ သင်သည် သင်၏ ကြိုးမဲ့ device ကို လမ်းမပေါ်မှ အကြည့်မလွှဲပင် လုပ်ဆောင်နိုင်ကြောင်း သေချာအောင်လုပ်ပါ။
- ယာဉ်ကြောအကြီးအကျယ် ပိတ်ဆို့ချိန်(သို့မဟုတ်)အန္တရာယ်များသော ရာသီဥတု အခြေအနေများတွင် ဆိုင်းငံထားသော ခေါ်ဆိုမှုများ မိုးရွာခြင်း၊ မိုးနှင်းကျခြင်း၊ နှင်းကျခြင်း၊ ရေခဲခြင်းနှင့် ယာဉ်ကြောပိတ်ခြင်းများသည် အန္တရာယ်ဖြစ်နိုင်သည်။
- အသံမှတ်တမ်းများကို အသံမသွင်းပါနှင့်။ ကားမောင်နေစဉ် အသံမှတ်တမ်းသွင်းခြင်းသည် ဘေးကင်းစွာကားမောင်းရေးမူလတာဝန်မှ အာရုံလွှဲစေသည်။
- ယာဉ်ကြောကို ကြည့်ပြီး အဝင်ဖုန်းခေါ်ဆိုမှုများကို သတိဖြင့် ဖြေကြားပါ။ သင် မရွေ့လျားတော့သည့်အခါ(သို့မဟုတ်)ယာဉ်ကြောထဲမရောက်ခင် အဝင်ဖုန်းခေါ်ဆိုမှုများကို ဖြေကြားပါ။ သင်၏ ကား မရွေ့တော့သောအခါမှ ခေါ်ဆိုရန် ကြိုးစားပါ။
- အာရုံပျက်ပြားစေနိုင်သည့် စိတ်ဖိစီးစေသော(သို့မဟုတ်) စိတ်လှုပ်ရှားစေသော စကားပြောဆိုမှုများကို မပြုလုပ်ပါနှင့်။ သင်ကားမောင်းနေကြောင်း သင်နှင့်စကားပြောနေသူ သိပါစေ။

သင်၏ device ကို ဂရုစိုက်ပါ။ မှန်မှန်ကန်ကန် အသုံးပြုပါ။

သင်၏ device ကို ခြောက်သွေ့သည်နေရာတွင် ထားပါ။

- စိုထိုင်းမှုနှင့် အရည်များသည် သင့် device ၏ အီလက်ထရောနစ်ဆားကစ် အစိတ်အပိုင်းများကို ပျက်စီးစေနိုင်သည်။
- သင်၏ device စိုနေလျှင် ၄င်းကို မဖွင့်ပါနှင့်။ သင်၏ device သည် ဖွင့်ပြီးသားဖြစ်နေလျှင် ၄င်းကိုပိတ်ပါ (device သည် မပိတ်လျှင် ၄င်းကို အဲဒီအတိုင်းထားပါ)။ ထို့နောက် device သဘာဝ်ဖြင့်သုတ်ပြီး ဆားဗစ်စင်တာသို့ ယူသွားပါ။
- ဒီ device တွင် အတွင်းပိုင်း အရည် ညွှန်ပြသော ပစ္စည်းအပြည့်အစုံရှိသည်။ ရေကြောင့် သင်၏ device ပျက်စီးမှုသည် ထုတ်လုပ်သူ၏ အာမခံချက်ကို ပျက်ပြယ်စေနိုင်သည်။

သင်၏ device ကို မျက်နှာပြင်ညီပေါ်တွင်သာ သိမ်းဆည်းပါ။

သင်၏ device ပြုတ်ကျလျှင် ၄င်းသည် ပျက်စီးနိုင်သည်။

Device အား 0 °C မှ 35 °C အတွင်း ပတ်ဝန်းကျင်အပူချိန်ရှိ တည်နေရာများတွင် အသုံးပြုနိုင်ပါသည်။ သင်သည် device အား -20 °C မှ 50 °C ရှိ ပတ်ဝန်းကျင် အပူချိန်တွင် သိမ်းထားနိုင်သည်။ Device အား အကြံပြုထားသော အပူချိန်အပိုင်းအခြား ပြင်ပတွင် အသုံးပြုခြင်း(သို့မဟုတ်) သိမ်းထားခြင်းသည် device အား ထိခိုက်စေနိုင်သည်(သို့မဟုတ်)ဘက်ထရီ သက်တမ်းကို လျော့ကျစေနိုင်ပါသည်။

- သင်၏ device ကို နွေရာသီတွင် ကားအတွင်းကဲ့သို့ အရမ်းပူသော နေရာများတွင် မသိမ်းဆည်းပါနှင့်။ ထိုသို့ပြုလုပ်ပါက device ကို ပျက်စီးစေနိုင်ခြင်း(သို့မဟုတ်)ဘက်ထရီ ပေါက်ကွဲခြင်းများ ဖြစ်စေနိုင်သည်။
- သင်၏ device ကို နေရောင်နှင့် ကြာရှည်စွာ မထိတွေ့ပါစေနှင့် (ဥပမာအားဖြင့် ကား ဒက်ရှ်ဘုတ်ပေါ်တွင်)။

သင်၏ device ကို ဒဏ်း၊ သော့နှင့် လည်ဆွဲကဲ့သို့ သတ္ထုအရာဝတ္ထုများနှင့်အတူ မသိမ်းဆည်းပါနှင့်။

- သင်၏ device သည် ခြစ်မိခြင်း(သို့မဟုတ်)ချို့ယွင်းခြင်းတို့ ဖြစ်နိုင်သည်။
- ဘက်ထရီအစွန်းများသည် သတ္ထုအရာဝတ္ထုများနှင့်ထိတွေ့မိလျှင် ၎င်းသည် မီးလောင်နိုင်သည်။

သင်၏ device ကို သံလိုက်စက်ကွင်းများအနီးတွင် မသိမ်းဆည်းပါနှင့်။

- သင်၏ device သည် သံလိုက်စက်ကွင်းများနှင့် ထိတွေ့ခြင်းကြောင့် ချို့ယွင်းခြင်း(သို့မဟုတ်)ဘက်ထရီ အားမဝင်တော့ခြင်းတို့ ဖြစ်နိုင်သည်။
- အကြွေးဝယ်ကတ်၊ ဖုန်းကတ်၊ ဘဏ်စာအုပ်နှင့် လေယာဉ်၊ သဘော်ပေါ်တက်ခွင့် လက်မှတ်တို့ကဲ့သို့ သံလိုက်အစင်းများပါသော ကတ်များသည် သံလိုက်စက်ကွင်းများကို ပျက်စီးနိုင်သည်။

Device အပူလွန်ကဲနေချိန်တွင် ၎င်းနှင့် ထိတွေ့ခြင်းကို ရှောင်ကြဉ်ပါ။ ထိုသို့မပြုလုပ်ပါက အရည်ကြည်ဖုထခြင်း၊ နီမြန်းခြင်းနှင့် အရေပြားအရောင်ပြောင်းလဲခြင်းတို့ဖြစ်နိုင်သည်။

- အပူလွန်ကဲနေသော device ကို ကြာကြာအသုံးပြုသောအခါ အထူးဂရုစိုက်ပြီး အရေပြားနှင့် အချိန်ကြာကြာ ထိတွေ့ခြင်းကို ရှောင်ကြဉ်ပါ။
- အားသွင်းနေချိန်(သို့မဟုတ်)ပါဝါရင်းမြစ်တစ်ခုနှင့် ချိတ်ဆက်ထားသောအခါ သင့်အရေပြားနှင့် တိုက်ရိုက်ကြာကြာ ထိတွေ့ခြင်းမပြုပါနှင့်(သို့မဟုတ်) device ပေါ် မထိုင်ပါနှင့်။
- အမြင့်ဆုံးအပူချိန်ကို ခံနိုင်ရည်ရှိခြင်းသည် တစ်ဦးချင်းအလိုက် ပြောင်းလဲနိုင်သည်။ ကလေးများ၊ သက်ကြီးရွယ်အိုများနှင့် အထူးဂရုစိုက်ရမည့် အခြေအနေတွင်ရှိသော လူများ အသုံးပြုခြင်းနှင့်ပတ်သတ်၍ အထူးဂရုစိုက်ပါ။

နားကြပ်ကိုအသုံးပြုသောအခါ သင်၏ အကြားအာရုံနှင့် နားကို ကာကွယ်ပါ

- အသံကျယ်လောင်မှုနှင့် အလွန်အကျွံထိတွေ့ခြင်းက အကြားအာရုံကို ပျက်စီးစေနိုင်သည်။
- လမ်းလျှောက်နေစဉ် အသံကျယ်လောင်မှုနှင့် ထိတွေ့ခြင်းသည် သင်၏ အာရုံကို လွှင့်ပျံ့စေပြီး မတော်တဆမှု ဖြစ်စေနိုင်သည်။
- နားကြပ်ကိုအသုံးမပြုခင် အသံကို အမြဲတမ်းလျှော့ပါ၊ သင်၏ စကားပြောဆိုမှု(သို့မဟုတ်)သီချင်းကို ကြားရန် လိုအပ်သော အနိမ့်ဆုံးအသံ သတ်မှတ်ချက်ကိုသာ အသုံးပြုပါ။
- ခြောက်သွေ့သော ပတ်ဂန်းကျင်များတွင် လျှပ်စစ်ငြိမ်များသည် နားကြပ်ထဲသို့ ဂင်ရောက်နိုင်သည်။ ခြောက်သွေ့သော ပတ်ဂန်းကျင်များတွင် နားကြပ်ကိုအသုံးပြုခြင်းကို ရှောင်ကြဉ်ပါ(သို့မဟုတ်) နားကြပ်ကိုအသုံးမပြုခင် လျှပ်စစ်ငြိမ်များ မရှိစေရန် သတ္ထုအရာဂတ္ထုတစ်ခုကို ထိတွေ့ကြည့်ပါ။
- ကားမောင်နေစဉ်(သို့မဟုတ်)ဆိုင်ကယ်စီးနေစဉ် နားကြပ်ကို အသုံးမပြုပါနှင့်။ ထိုသို့ပြုလုပ်ခြင်းသည် သင့်အာရုံကို လွှင့်ပျံ့စေပြီး မတော်တဆမှု ဖြစ်စေနိုင်သည်(သို့မဟုတ်)ဂင်းသည် သင်၏ဒေသပေါ် မူတည်၍ တရားမဂင်မှု ဖြစ်နိုင်သည်။

လမ်းလျှောက်နေစဉ်(သို့မဟုတ်)ရွေ့လျားနေစဉ် device အသုံးပြုသည့်အခါ သတိပေးချက်များကို အသုံးပြုပါ။

သင်(သို့မဟုတ်)အခြားသူများ ထိခိုက်ဒဏ်ရာရခြင်းမှ ရှောင်ရှားရန် သင်၏ ပတ်ဂန်းကျင်ကို အမြဲတမ်းဂရုစိုက်ပါ။

သင်၏ device ကို ဆေးချယ်ခြင်း၊ စတစ်ကာကပ်ခြင်းများ မပြုလုပ်ပါနှင့်။

သင်သည် ဆေးချယ်ခြင်း(သို့မဟုတ်)device ရှိ သတ္ထုအစိတ်အပိုင်းမ
ျားနှင့်ပတ်သတ်၍ အလှဉျစ်ရှိပါက သင်သည် အရေပြား ယားယံခြင်း၊
နှင်းခူနာ(သို့မဟုတ်)အရေပြား ဖောင်းလာခြင်းတို့ ဖြစ်နိုင်သည်။
ထိုသို့ဖြစ်ပွားသောခါ device အသုံးပြုခြင်းကို ရပ်တန့်ပြီး ဆရာဝန်နှင့်
တိုင်ပင်ပါ။

မိုဘိုင်း device များနှင့် ကိရိယာများကို သတိပေးချက်အတိုင်း ထည့်သွင်းပါ။

သင်၏ device နှင့် တွဲဖက်ပစ္စည်းများကို လေအိတ်ထားသောသောနေရာ(
သို့မဟုတ်)၄င်း၏ အနီးတစ်ပိုက်တွင် ထားခြင်းကို ရှောင်ရှားပါ။ Device ကို
မှန်ကန်စွာမထားခြင်းသည် ရုတ်တရတ်လေအိတ်ပွင့်လာပါက ထိခိုက်ဒဏ်ရာ
ဆိုးဆိုးရွားရွားကို ဖြစ်စေနိုင်သည်။

သင်၏ device ကို လွှတ်မချပါနှင့်(သို့မဟုတ်)device ကို မဖိပါနှင့်။

- သင်၏ device သည် ပျက်စီးနိုင်သည်(သို့မဟုတ်)ချို့ယွင်းနိုင်သည်။
- ကွေးခြင်း(သို့မဟုတ်)ရွဲ့စောင်းခြင်းသည် သင့် device ကို
ပျက်စီးစေနိုင်သည်(သို့မဟုတ်)အစိတ်အပိုင်းများကို ချို့ယွင်းစေနိုင်သည်။

ဘက်ထရီများကို အချိန်အကြာကြီး အသုံးမပြုလျှင် ချို့ယွင်းနိုင်သည်။

- ဘက်ထရီများကို အချိန်အကြာကြီး အသုံးမပြုလျှင် ချို့ယွင်းနိုင်သည်။
- အချိန်ပို၍ အသုံးမပြုထားသော device သည် အားကုန်နေသည် ဖြစ်ပြီး
အသုံးမပြုခင် အားသွင်းရမည်။
- အားသွင်းကြိုးကို အသုံးမပြုသောအခါ ပါဂါအရင်းအမြစ်မှ ဖြုတ်ထားပါ။
- ဘက်ထရီကို ၄င်းတို့ ရည်ရွယ်ထားသော လိုအပ်ချက်များအတွက်သာ
အသုံးပြုပါ။
- သင့် device နှင့် ဘက်ထရီ သက်တမ်းကို ရှည်ကြာစေရန်
ဒီအသုံးပြုလမ်းညွှန်တွင် ပါဂင်သည့် ညွှန်ကြားချက်အားလုံးကို လိုက်နာပါ။
သတိပေးချက်များနှင့် ညွှန်ကြားချက်များကို မလိုက်နာခြင်းကြောင့်
ဖြစ်ပေါ်လာသော ပျက်စီးမှုများ(သို့မဟုတ်)ကောင်းကောင်း
မလုပ်ဆောင်တော့ခြင်းတို့သည် ထုတ်လုပ်သူ၏ အာမခံချက်ကို
ပျက်ပြယ်စေနိုင်သည်။

- သင်၏ device သည် အသုံးပင်မှု ကုန်ဆုံးသွားနိုင်သည်။ အချို့အစိတ်အပိုင်းများနှင့် ပြင်ဆင်မှုများသည် တရားပင်ကာလအတွင်း အာမခံချက် ရရှိနိုင်သည်၊ သို့သော် ခွင့်ပြုချက်မရရှိထားသော တွဲဖက်ပစ္စည်းများကို အသုံးပြုခြင်းများကြောင့် ဖြစ်ပေါ်လာသော ပျက်စီးမှုများ(သို့မဟုတ်)ယိုယွင်းများကတော့ မရရှိနိုင်ပေ။

သင်၏ device ကို မတပ်ဆင်ပါနှင့်၊ ပြုပြင်မွမ်းမံခြင်းမလုပ်ပါနှင့်၊ မပြင်ဆင်ပါနှင့်။

- သင်၏ device ကို ပြောင်းလဲမှုများနှင့် ပြုပြင်မွမ်းမံခြင်းများသည် သင့်ထုတ်လုပ်သူ၏ အာမခံချက်ကို ပျက်ပြယ်နိုင်စေသည်။ သင့် device သည် ပြင်ဆင်မှု လိုအပ်နေလျှင် Samsung Service Centre သို့ ယူဆောင်သွားပါ။
- Device ကို တပ်ဆင်ခြင်း(သို့မဟုတ်)ဖောက်ခြင်းတို့သည် ပေါက်ကွဲခြင်း(သို့မဟုတ်)မီးလောင်ခြင်းတို့ ဖြစ်စေနိုင်သဖြင့် ၎င်းတို့ကို မပြုလုပ်ပါနှင့်။

သင့် device ကို သန့်ရှင်းရေးပြုလုပ်သည့်အခါ အောက်ပါအတိုင်း ပြုလုပ်ပါ

- သင်၏ device ကို ခြောက်သွေ့၊နူးညံ့သော အဝတ်ဖြင့် ပွတ်ပြီး လက်ခံဖြေကြားသည့် အပေါက်မှ နားဖာချေးများ(သို့မဟုတ်) ပိတ်ဆို့နေသည့် အမှုန်များကို ဘရပ်ရှ်(သို့မဟုတ်)အခြားကိရိယာများဖြင့် ရှင်းလင်းပါ။
- ဘက်ထရီငုတ်များကို ခြောက်သွေ့သော အဝတ်ဖြင့် သုတ်ပါ။
- ဓာတုပစ္စည်းများ(သို့မဟုတ်)ဆပ်ပြာမှုန့်များကို အသုံးမပြုပါနှင့်။ ထိုသို့ပြုလုပ်ခြင်းသည် device အပြင်ဘက်ကို အရောင်ကျွတ်ခြင်း(သို့မဟုတ်)သံချေးတက်ခြင်း(သို့မဟုတ်) လျှပ်စစ်ရှော့(သို့မဟုတ်)မီးလောင်ခြင်းတို့ ဖြစ်နိုင်သည်။

- Device ကို ဖုန်၊ ချွေး၊ မင်ရည်၊ ဆီနှင့် အလှကုန်ပစ္စည်းများကဲ့သို့ မာတုပစ္စည်းများ၊ ဘက်တီးရီးယားရှင်းလင်းသည့် စပရေး၊ လက်သန့်စင်ဆေးရည်၊ ဆပ်ပြာမှုန့်နှင့် ပိုးသတ်ဆေး စသည်တို့နှင့် မထိတွေ့အောင် ကာကွယ်ပါ။ Device ၏ အပြင်နှင့် အတွင်းအစိတ်အပိုင်းများကို ထိခိုက်ပျက်စီးနိုင်ပါသည်(သို့မဟုတ်)ငင်း၏ လုပ်ဆောင်နိုင်စွမ်း မကောင်းနိုင်ပါ။ သင့် device သည် ရှေ့တွင် ဖော်ပြထားသော ပစ္စည်းတစ်ခုခုနှင့် ထိတွေ့ပါက ချည်စချည်နှ မပါသော အဝတ်ပျော့နှင့် သန့်ရှင်းရေးလုပ်ပါ။

Device အား ၎င်းအတွက် ရည်ရွယ်ထားသော အသုံးပြုမှုမှလွဲ၍ အခြားအရာများအတွက် အသုံးမပြုပါနှင့်။

သင့် device သည် ချို့ယွင်းနိုင်သည်။

Device ကို လူကြားထဲတွင် သုံးသောအခါ အခြားသူများကို နှောင့်ယှက်ခြင်းမှ ကာကွယ်ပါ။

သင့် device ကို ပြင်ဆင်ရန် အရည်အသွေး ပြည့်မီသောသူများကိုသာ ခွင့်ပြုပါ။

သင့် device ကို ပြင်ဆင်ရန် အရည်အသွေး မပြည့်မီသောသူများကို ခွင့်ပြုခြင်းသည် သင့် device ကို ပျက်စီးစေနိုင်ပြီး ထုတ်လုပ်သူ၏ အာမခံချက်ကို ပျက်ပြယ်နိုင်စေသည်။

မူပိုင်ခွင့်ဖြင့် ကာကွယ်ထားသော အရာဝတ္ထုများကို မဖြန့်ဖြူးပါနှင့်။

မူပိုင်ခွင့်ဖြင့် ကာကွယ်ထားသော အရာဝတ္ထုများကို အချက်အလက်ပိုင်ရှင်၏ ခွင့်ပြုချက်မရှိဘဲ မဖြန့်ဖြူးပါနှင့်။ ထိုသို့ပြုလုပ်ခြင်းသည် မူပိုင်ခွင့်ဥပဒေများကို ချိုးဖောက်နိုင်သည်။ ထုတ်လုပ်သူများသည် အသုံးပြုသူ၏ မူပိုင်ခွင့်ရှိသော အရာဝတ္ထုများကို တရားမဝင်အသုံးပြုမှုကြောင့် ဖြစ်ပေါ်လာသော တရားရေးကိစ္စများအတွက် တာဝန်မရှိပေ။

ဒီထုတ်ကုန်နှင့်ပတ်သတ်သည့် မှန်ကန်သော စွန့်ပစ်ခြင်း

(လျှပ်စစ်နှင့် အီလက်ထရောနစ်ပစ္စည်းများကို စွန့်ပစ်ပါ)

ထုတ်ကုန်၊ တွဲဖက်ပစ္စည်းများ(သို့မဟုတ်) လက်ကမ်းကြော်ငြာကဲ့သို့ စာရွက်များရှိ အဆိုပါအမှတ်သည် ထုတ်ကုန်နှင့် ၎င်း၏ အီလက်ထရောနစ် တွဲဖက်ပစ္စည်းများ (ဥပမာ - အားသွင်းကြိုး၊ နားကြပ်၊ USB ကြိုး) တို့ကို အခြားအိမ်သုံးစွန့်ပစ်ပစ္စည်းများနှင့် ရော၍ မစွန့်ပစ်သင့်ကြောင်း ဖော်ပြထားသည်။

မထိန်းချုပ်ထားသော စွန့်ပစ်ပစ္စည်းများ စွန့်ပစ်ခြင်းမှ ပတ်ဝန်းကျင်(သို့မဟုတ်) လူ့ကျန်းမားရေးတွင် ဖြစ်နိုင်သော ထိခိုက်မှုများကို ကာကွယ်ရန် ဒီအရာများကို အခြားစွန့်ပစ်ပစ္စည်း အမျိုးအစားများနှင့် ခွဲထားပြီး ရေရှည်ပြန်လည်အသုံးပြုနိုင်သည့် အရာဝတ္ထုများကို မြှင့်တင်ရန် ၎င်းတို့ကို ပြန်လည် အသုံးပြုပါ။

အိမ်သုံးဆိုင်ရာ အသုံးပြုသူများသည် ဒီအရာများကို ပတ်ဝန်းကျင် လုံခြုံရေး ပြန်လည်အသုံးပြုခြင်းအတွက် မည်သည့်နေရာတွင် မည်ကဲ့သို့ အသုံးပြုခြင်း အသေးစိတ်အချက်အလက်အတွက် ဒီထုတ်ကုန်ကို ဝယ်ယူခဲ့သော လက်လီအရောင်းသမား(သို့မဟုတ်)၎င်းတို့၏ ပြည်တွင်းအစိုးရကို ဆက်သွယ်သင့်သည်။

စီးပွားရေးဆိုင်ရာ အသုံးပြုသူများသည် ၎င်းတို့၏ ရောင်းချသူများကို ဆက်သွယ်သင့်ပြီး ရောင်းချခြင်းစာချုပ်၏ အခြေအနေများကို စစ်ဆေးသင့်သည်။ ဒီထုတ်ကုန်နှင့် ၎င်း အီလက်ထရောနစ် တွဲဖက်ပစ္စည်းများကို စွန့်ပစ်ရာတွင် အခြား စီးပွားရေးအသုံး စွန့်ပစ်ပစ္စည်းများနှင့် မရောနှောသင့်ပေ။

ဒီထုတ်ကုန်ရှိ ဘက်ထရီများကို မှန်ကန်စွာ စွန့်ပစ်ခြင်း

ဓာတ်ခဲ၊ လက်စွဲစာအုပ် သို့မဟုတ် ကုန်ထုပ်ပိုးပစ္စည်းပေါ်ရှိ ဤအမှတ်အသားသည် ဤထုတ်ကုန်ထဲရှိ ဓာတ်ခဲများကို ၎င်းတို့ အားကောင်းသော သက်တမ်းအဆုံးတွင် အခြား အိမ်တွင်း စွန့်ပစ်ပစ္စည်းနှင့်အတူ မစွန့်ပစ်သင့်ကြောင်း ပြသည်။ သိသာထင်ရှားသော နေရာ၌ ဓာတုဗေဒ သင်္ကေတများဖြစ်သော Hg၊ Cd သို့မဟုတ် Pb မှာ ဓာတ်ခဲတွင် EC Directive ၂၀၀၆/၆၆ရှိ ရည်ညွှန်းကိုးကားချက်ချက် အဆင့်များကျော်လွန်၍ ပြဒါး၊ ကက်ဒမီယံ သို့မဟုတ် ခဲသတ္တု ပါဝင်ကြောင်း ပြသည်။

မသက်ဆိုင်ကြောင်း ရှင်းလင်းချက်

Device တွင် လုပ်ဆောင်နိုင်သော အချို့အချက်အလက်များနှင့် ၎င်းဆောင်မှုများသည် အခြား၎င်းဆောင်မှုပေးသူများနှင့် သက်ဆိုင်ပြီး ၎င်းတို့ကို မူပိုင်ခွင့်၊ ထင်ရှားသော၊ ကုန်အမှတ်တံဆိပ်နှင့်/(သို့မဟုတ်) အခြား ဉာဏ်ပညာဖြင့် တီထွင်ထားသောအရာ မူပိုင်ခွင့် ဥပဒေများဖြင့် ကာကွယ်ထားသည်။ ထိုကဲ့သို့သော အချက်အလက်များနှင့် ၎င်းဆောင်မှုများသည် သင့်ကိုယ်ပိုင် စီးပွားရေးသုံးမဟုတ်သည့် အသုံးပြုခြင်းအတွက် ဖြည့်ဆည်းပေးထားသည်။ သင်သည် အချက်အလက်များနှင့် ၎င်းဆောင်မှုများကို အချက်အလက်ပိုင်ရှင်(သို့မဟုတ်)၎င်းဆောင်မှု ဖြည့်ဆည်းသူများ၏ ခွင့်ပြုချက်မရဘဲ အသုံးပြုနိုင်မည် မဟုတ်ချေ။ အထက်ဖော်ပြပါကို မကန့်သတ်ဘဲနှင့်၊ သက်ဆိုင်ရာ အချက်အလက်ပိုင်ရှင်(သို့မဟုတ်)၎င်းဆောင်မှု ဖြည့်ဆည်းသူများမှ ခွင့်ပြုချက်မရှိဘဲနှင့် သင်သည် device တွင် ပြသထားသော အချက်အလက်နှင့် ၎င်းဆောင်မှုများကို ပြုပြင်မွမ်းမံခြင်း၊ ကူးယူခြင်း၊ ပြန်လည်ထုတ်ဝေခြင်း၊ တင်ခြင်း၊ ပို့စ်တင်ခြင်း၊ ကူးပြောင်းခြင်း၊ ဘာသာပြန်ခြင်း၊ ရောင်းချခြင်း၊ ဆင့်ပွားဖန်တီးခြင်း၊ စွန့်စားခြင်း (သို့မဟုတ်)ဖြန့်ဖြူးခြင်းတို့ကို လုပ်ဆောင်ခွင့်မရှိပေ။

အခြားသူများ၏ အချက်အလက်များနှင့် ပန်ဆောင်မှုများကို ဖြည့်ဆည်းသည်။ Samsung သည် ဖြည့်ဆည်းထားသော၊ ရည်ရွယ်ချက်ဖြင့် ဖော်ပြ(သို့မဟုတ်) ညွှန်ပြထားသော အချက်အလက်(သို့မဟုတ်)ပန်ဆောင်မှုများအတွက် အာမခံချက်မပေးပေ။ Samsung သည် မကန့်သတ်ထား၊ ကုန်သွယ်မှု အာမခံချက်(သို့မဟုတ်)ရည်ရွယ်ချက်အသီးသီးအတွက် အံကိုက်ထားသော စသည်တို့အပါအဝင် ညွှန်ပြထားသော အာမခံချက်များနှင့် မသက်ဆိုင်ပေ။ Samsung သည် တိကျမှု၊ တရားဝင်မှု၊ ချက်ချင်းဖြစ်မှု၊ တရားဥပဒေနှင့် ညီညွတ်မှု(သို့မဟုတ်)ဒီ device နှင့် မည်သည့်အခြေအနေအောက်တွင်မဆို ရရှိအောင် ပြုလုပ်ထားသည့်အခြားအချက်အလက်များ(သို့မဟုတ်)ပန်ဆောင်မှု၏ ပြည့်စုံမှု၊ ပေါ်ဆမှု၊ Samsung တွင် တာဝန်ရှိသင့်မှု၊ စာချုပ်(သို့မဟုတ်) တရားမနစ်နာမှုတွင်ဖြစ်စေ၊ မည်သည့်တိုက်ရိုက်၊ တဆင့်၊ မတော်တဆ၊ အထူး(သို့မဟုတ်)လက်ငင်းအကျိုးဖြစ်စေသော ပျက်စီးမှုများ၊ ရှုံ့နေခ၊ ကုန်ကျစရိတ်(သို့မဟုတ်)ဖြစ်ပေါ်လာသော၊ ဆက်စပ်နေသော အခြား ပျက်စီးမှုများ၊ ပါဝင်နေသော သတင်းအချက်အလက်များ(သို့မဟုတ်) သင်(သို့မဟုတ်)အခြားဖြည့်ဆည်းသူများ၏ အချက်အလက်(သို့မဟုတ်)ပန်ဆောင်မှုကို အသုံးပြုခြင်းကြောင့် ဖြစ်ပေါ်လာသော ရလဒ်များ၊ ထိုကဲ့သို့ ပျက်စီးမှုဖြစ်နိုင်ခြေများအတွက် အာမခံချက် မပေးပေ။

အခြားပန်ဆောင်မှုများသည် မည်သည့်အချိန်တွင်မဆို အဆုံးသတ်နိုင်သည်(သို့မဟုတ်)အနှောင့်ယှက်ခံရနိုင်ပြီး Samsung သည် အချိန်တစ်ခုကြာအောင် ရရှိနိုင်သေးသည့် အာမခံချက်နှင့် ကိုယ်စားပြုမှုကို ပြုလုပ်မည်မဟုတ်ပေ။ Samsung ၏ ထိန်းချုပ်မှုမရှိသော ကွန်ယက်များနှင့် ကူးပြောင်းမှု ပန်ဆောင်မှုများဖြင့် အခြားပန်ဆောင်မှုပေးသူများသည် အချက်အလက်နှင့် ပန်ဆောင်မှုများကို ပေးပို့ထားသည်။ ဒီမသက်ဆိုင်ကြောင်း ရှင်းလင်းချက်အထွေထွေကို မကန့်သတ်ဘဲနှင့် device တွင် ရရှိနိုင်အောင် လုပ်ထားသော အချက်အလက်(သို့မဟုတ်)ပန်ဆောင်မှုများ၏ နှောင့်ယှက်မှု(သို့မဟုတ်)သံသဖြစ်ဖွယ်အရာများအတွက် Samsung တွင် တာဝန်မရှိပေ။

အချက်အလက်နှင့် ဝန်ဆောင်မှုများနှင့် ဆက်စပ်နေသည့် ဖောက်သည်ဝန်ဆောင်မှုအတွက် Samsung တွင် တာဝန်မရှိပေ။ အချက်အလက်များ(သို့မဟုတ်)ဝန်ဆောင်မှုများနှင့်ဆက်စပ်နေသော ဝန်ဆောင်မှုများအတွက် မေးခွန်းနှင့် တောင်းဆိုမှုများသည် သက်ဆိုင်ရာ အချက်အလက်များနှင့် ဝန်ဆောင်မှု ဖြည့်ဆည်းသူများကို တိုက်ရိုက်လုပ်ဆောင်နိုင်သည်။

DC ဗို့အား။ ။သင်္ကေတဖြင့် အမှတ်အသားပြုထားသော ဗို့အားနှုန်းကို ဖော်ပြသည့် ဤသင်္ကေတသည် DC ဗို့အားဖြစ်သည်။

Sikkerhetsinformasjon

Les gjennom denne viktige sikkerhetsinformasjonen før du bruker enheten. Den inneholder generell sikkerhetsinformasjon for enheter, og den kan omfatte innhold som ikke er aktuelt for enheten din. Følg informasjonen i advarsels- og forsiktighetsavsnittene for å unngå skade på deg selv og andre og på enheten.

Uttrykket "enhet" viser til øreplugger, laderbeholderen, kabelen, tilbehøret som følger med produktet, og eventuelt Samsung-godkjent tilbehør som brukes sammen med enheten.

Advarsel

Hvis du ikke overholder sikkerhetsadvarsler og -forskrifter, kan det føre til alvorlig skade eller død

Ikke bruk ødelagte strømledninger eller støpsler, eller løse stikkontakter

Usikrede forbindelser kan føre til elektrisk støt eller brann.

Ikke berør enheten, strømledningene, støpsler eller stikkontakten med våte hender eller andre våte kroppsdeler

Dette kan føre til elektrisk støt.

Ikke dra for mye i strømledningen når du kobler den fra

Dette kan føre til elektrisk støt eller brann.

Ikke bøy eller skad strømledningen

Dette kan føre til elektrisk støt eller brann.

Ikke berør enheten med våte hender mens enheten lader

Dette kan føre til elektrisk støt.

Laderens positive og negative terminaler må ikke kobles direkte sammen

Dette kan føre til brann eller alvorlige skader.

Ikke bruk enheten utendørs i tordenvær

Dette kan føre til elektrisk støt eller feil på enheten.

Bruk batterier, ladere, tilbehør og ekstrautstyr som er godkjente av produsenten

- Bruk av generiske batterier eller ladere kan forkorte levetiden til enheten eller føre til at den ikke fungerer som den skal. De kan også føre til brann eller at batteriet kan eksplodere.
- Bruk kun Samsung-godkjent lader som er utformet spesielt for enheten. Inkompatible batterier eller ladere kan forårsake alvorlige personskader eller ødelegge enheten.
- Samsung er ikke ansvarlige for brukerens sikkerhet ved bruk av tilbehør eller ekstrautstyr som ikke er godkjente av Samsung.

Ikke bær enheten i baklommen eller rundt livet

- Hvis enheten påføres for stort trykk, kan den ta skade, eksplodere eller begynne å brenne.
- Du kan selv bli skadet hvis du dytter borti noe eller faller.

Ikke mist enheten eller utsett den for kraftige støt

- Dette kan skade enheten eller batteriet, føre til at enheten ikke fungerer som den skal, eller forkorte levetiden dens.
- Dette kan også føre til overoppheting, forbrenning, brann eller andre farer.

Vær forsiktig når du håndterer eller kvitter deg med enheten og laderen

- Aldri kast batteriet eller enheten i åpne flammer. Plasser aldri batteriet eller enheten på eller i varmeapparater, som for eksempel mikrobølgeovner, komfyrer eller varmeovner. Enheten kan eksplodere ved overoppheting. Følg alle lokale regler og forskrifter når du skal kvitte deg med et brukt batteri eller en brukt enhet.
- Ikke knus eller stikk hull på enheten.
- Unngå å utsette enheten for høyt utvendig trykk, da dette kan føre til intern kortslutning og overoppheting.

Beskytt enheten, batteriet og laderen mot skade

- Unngå å utsette enheten og batteriet for svært lave eller høye temperaturer.
- Ekstreme temperaturer kan skade enheten og redusere ladekapasiteten og levetiden til enheten og batteriet.
- Bruk aldri en lader som er skadet.

Ikke oppbevar enheten i nærheten av, eller i, varmeovner, mikrobølgeovner, varmt kjøkkenutstyr eller høytrykksbeholdere

- Batteriet kan lekke.
- Enheten kan overopphetes og forårsake brann.

Ikke bruk eller oppbevar enheten på steder med mye støv eller luftforurensning

Støv eller fremmedelementer kan gjøre at enheten ikke fungerer som den skal og føre til brann eller elektrisk støt.

Unngå at laderporten og den lille enden av laderen kommer i kontakt med strømledende materialer, som for eksempel væsker, støv, metallpulver og blyantbly. Ikke berør laderporten med skarpe objekter eller utsett den for støt

Strømledende materialer kan forårsake kortslutning eller korrosjon av polene, noe som kan føre til eksplosjon eller brann.

Når du bruker den trådløse laderen, må du ikke plassere fremmedelementer, som metallgjenstander, magneter og kort med magnetstripe, mellom enheten og den trådløse laderen

Det kan føre til at enheten ikke lader skikkelig eller at den overopphetes.

Ikke bit eller sug på enheten eller batteriet

- Dette kan skade enheten eller føre til eksplosjon eller brann.
- Barn eller dyr kan bli kvalt av små deler.
- Hvis barn bruker enheten, må du forsikre deg om at de bruker den på riktig måte.

Ikke putt enheten eller medfølgende tilbehør inn i øynene, ørene eller munnen

Dette kan føre til kvelning eller alvorlige skader.

Ikke håndter et skadd litium-ionbatteri eller et batteri som lekker

For trygg avfallshåndtering av ditt litium-ionbatteri kontakter du ditt nærmeste autoriserte servicesenter.

Enheten og enkelt tilbehør (solgt separat) inneholder magneter. American Heart Association (USA) og Medicines and Healthcare Products Regulatory Agency (Storbritannia) advarer begge om at magneter kan påvirke funksjonen i innopererte pacemakere, kardiovertere (ICD-enheter), defibrillatorer, insulinpumper eller andre elektronisk-medisinske enheter (samlet kalt "medisinsk enhet") innenfor en avstand på 15 cm. Hvis du bruker slike medisinske enheter av noe slag, MÅ DU IKKE BRUKE DENNE ENHETEN OG ENKEL TILBEHØR (SOLGT SEPARAT) UTEN FØRST Å HA KLARERT DETTE MED LEGEN DIN

Forsiktig

Hvis du ikke overholder sikkerhetsadvarsler og -forskrifter, kan det føre til skader på personer eller eiendom

Ikke bruk enheten i nærheten av andre elektroniske enheter

- De fleste elektroniske enheter bruker radiofrekvenssignaler. Enheten kan forstyrre andre elektroniske enheter.
- Enheter med høyttalere er spesielt utsatt for interferens.

Ikke bruk enheten på et sykehus, på et fly eller i bilutstyr som kan forstyrres av radiofrekvenser

- Unngå å bruke enheten innen en rekkevidde på 15 cm fra en pacemaker hvis mulig, ettersom enheten kan forstyrre pacemakeren.
- Reduser muligheten for forstyrrelser av en pacemaker ved å bruke enheten kun på den siden av kroppen som er på motsatt side av pacemakeren.

- Hvis du bruker medisinsk utstyr, må du kontakte utstyrsprodusenten før du bruker enheten, for å finne ut om utstyret vil bli påvirket av radiofrekvenser fra enheten.
- På et fly kan bruk av elektroniske enheter forstyrre flyets elektroniske navigasjonsinstrumenter. Følg retningslinjene som er gitt av flyselskapet og instruksjonene til flypersonellet. I tilfeller hvor det er tillatt å bruke enheten, må du alltid bruke den i flymodus.
- Elektroniske enheter i bilen kan få funksjonsfeil på grunn av radioforstyrrelser fra enheten. Kontakt produsenten hvis du vil ha mer informasjon.

Ikke utsett enheten for sterk røyk eller os

Dette kan skade utsiden av enheten eller føre til at den ikke fungerer korrekt.

Hvis du bruker høreapparat, må du kontakte produsenten for å få informasjon om radioforstyrrelser

Radiofrekvensen som sendes ut av enheten, kan forstyrre enkelte høreapparater. Før du bruker enheten, må du kontakte produsenten for å finne ut om høreapparatet vil bli påvirket av radiofrekvenser fra enheten.

Ikke bruk enheten i nærheten av enheter eller apparater som sender ut radiofrekvenser, som for eksempel lydsystemer eller radiotårn

Radiofrekvenser kan føre til at enheten ikke fungerer korrekt.

Slå av enheten i potensielt eksplosjonsfarlige omgivelser

- Slå av enheten i potensielt eksplosjonsfarlige omgivelser.
- Overhold alltid alle lover og regler, instruksjoner og skilt i potensielt eksplosjonsfarlige omgivelser.

- Ikke bruk enheten på bensinstasjoner, i nærheten av drivstoff eller kjemikalier eller i sprengingsområder.
- Ikke lagre eller transporter brennbare væsker eller gasser eller eksplosive materialer i samme oppbevaringsrom som enheten, noen av enhetens deler eller tilbehør.

Hvis noen deler av enheten er ødelagt, ryker eller avgir en brent lukt, må du stoppe bruken umiddelbart. Bruk bare enheten på nytt etter at den har blitt reparert av Samsung-servicesenter

- Knust glass eller akryl kan forårsake skade på hender og ansikt.
- Når enheten ryker eller avgir en brent lukt, kan dette føre til batterieksplosjon eller brann.

Overhold alle sikkerhetsadvarsler og forskrifter angående bruk av mobile enheter mens du kjører

Mens du kjører, er trygg håndtering av kjøretøyet ditt hovedansvar. Bruk aldri mobilenheten mens du kjører hvis dette er forbudt ved lov. For din egen og andres sikkerhet må du bruke sunn fornuft og huske følgende tips:

- Plasser enheten innen rekkevidde. Sørg for at du har tilgang til den trådløse enheten uten at du trenger å se bort fra veien.
- Avslutt samtaler ved stor trafikk eller farlige værforhold. Regn, sludd, snø, is og tung trafikk kan være farlig.
- Ikke ta opp talenotater. Opptak av talenotater når du kjører kan ta oppmerksomheten bort fra det som er hovedansvaret ditt – å kjøre trygt.
- Bruk fornuft når du svarer på anrop og vurder trafikken. Svar på anrop når du står stille eller før du kjører ut på en trafikkert vei. Prøv å planlegge samtaler for når bilen står stille.
- Ikke ha stressende eller følelsesmessige samtaler som kan distrahere deg. Gjør personen du snakker til oppmerksom på at du kjører.

Ta vare på og bruk enheten på riktig måte

Hold enheten tørr

- Fuktighet og væsker kan skade deler eller elektroniske kretser i enheten.
- Ikke slå enheten på hvis den er våt. Hvis den allerede er på, slår du den av (hvis enheten ikke slår seg lar du den være som den er). Tørk deretter av enheten med et håndkle og ta den med til et servicesenter.
- Denne enheten er utstyrt med interne væskeindikatorer. Vannskader på enheten kan gjøre produsentens garanti ugyldig.

Oppbevar enheten kun på flate overflater

Hvis enheten faller, kan den bli skadet.

Enheten kan brukes på steder med omgivelsestemperaturer på mellom 0 °C og 35 °C. Du kan oppbevare enheten i omgivelsestemperaturer på mellom -20 °C og 50 °C. Bruk av eller oppbevaring av enheten utenfor de anbefalte temperaturene kan skade enheten eller redusere batteriets levetid.

- Ikke oppbevar enheten på veldig varme steder som inni en bil om sommeren. Dette kan føre til skader på enheten eller at batteriet eksploderer.
- Ikke eksponer enheten for direkte sollys over lengre perioder (som for eksempel på dashbordet i en bil).

Ikke oppbevar enheten sammen med metallobjekter, som for eksempel mynter, nøkler og halskjeder

- Enheten kan bli oppskrapt eller få funksjonsfeil.
- Hvis batteripolene kommer i kontakt med metallobjekter, kan dette forårsake brann.

Ikke oppbevar enheten i nærheten av magnetiske felt

- Enheten kan få funksjonsfeil eller batteriet kan lades ut av eksponering for magnetiske felt.
- Kort med magnetstripe, inkludert kredittkort, telefonkort, pass og boardingkort, kan bli skadet av magnetiske felt.

Unngå kontakt med enheten når den er overopphetet. Det kan føre til små brannskader, rødhet og hudpigmentering.

- Vær forsiktig så du ikke overoppheter enheten når du bruker den i lengre perioder, og unngå hudkontakt over lengre tid.
- Ikke sitt på enheten eller la den være i direkte kontakt med huden din over lengre tid under lading eller når den er tilkoblet en strømkilde.
- Toleransen overfor høye temperaturer varierer fra person til person. Vær ekstra påpasselig når barn, eldre og personer med spesielle tilstander bruker enheten.

Beskytt hørselen og ørene ved bruk av ørepluggene

- Overdreven eksponering overfor høye lyder kan forårsake hørselstap.
- Eksponering overfor høye lyder mens du går kan distrahere deg og forårsake ulykker.
- Demp alltid volumet før du bruker ørepluggene og bruk kun laveste nødvendige lydinnstilling for å høre samtalen eller musikken.
- I tørre miljøer kan statisk elektrisitet bygge seg opp i ørepluggene. Unngå bruk av ørepluggene i tørre miljøer, eller berør en metallgjenstand for å lade ut den statiske elektrisiteten før du bruker dem.

- Ikke bruk et hodesett mens du kjører eller rir. Dette kan avlede oppmerksomheten din og føre til en ulykke, eller det kan være ulovlig, avhengig av hvor du bor.

Vær forsiktig når du bruker enheten mens du går eller beveger deg

Vær alltid oppmerksom på omgivelsene for å unngå skader på deg selv eller andre.

Ikke mal eller sett på klistremerker på enheten

Hvis du er allergisk mot maling eller metalldeler på enheten, kan du oppleve kløe, eksem eller hevelser i huden. Hvis dette skjer, må du slutte å bruke enheten og kontakte en lege.

Mobilenheter og -utstyr må monteres med forsiktighet

Ikke plasser enheten og tilbehøret i nærheten av en kollisjonspute. En enhet som ikke er riktig plassert kan forårsake alvorlige skader når kollisjonsputer utløses raskt.

Ikke mist enheten i bakken og utsett den ikke for støt

- Enheten kan bli skadet eller få funksjonsfeil.
- Hvis enheten blir bøyd eller deformert, kan den bli skadet eller deler kan få funksjonsfeil.

Gi batteri og lader maksimal levetid

- Hvis et batteri ikke brukes på lang tid, kan det hende at det ikke fungerer som det skal.
- Over tid lades ubrukte enheter ut og må lades opp igjen før bruk.
- Koble laderen fra strømkilder når den ikke er i bruk.
- Bruk batteriet kun til dets tiltenkte formål.
- Følg alle instruksjoner i denne veiledningen for å sikre lengst mulig levetid for enheten og batteriet. Skader eller dårlig ytelse som er et resultat av at du ikke følger advarsler og instruksjoner kan ugyldiggjøre produsentens garanti.

- Enheten kan slites ut over tid. Noen deler og reparasjoner dekkes av garantien innenfor gyldighetsperioden, men skader eller forringelse som er forårsaket av ikke-godkjent tilbehør, dekkes ikke.

Ikke demonter, modifiser eller reparer enheten

- Eventuelle endringer eller modifikasjoner på enheten kan gjøre produsentens garanti ugyldig. Hvis enheten trenger service, tar du den med til et Samsung-servicesenter.
- Ikke demonter eller stikk hull på enheten, da dette kan forårsake eksplosjon eller brann.

Når du rengjør enheten må du være oppmerksom på følgende

- Tørk av enheten med en myk og tørr klut og fjern eventuell ørevoks og smuss fra mottakeren med en børste eller andre verktøy.
- Rengjør batteriterminalene med en myk, tørr klut.
- Ikke bruk kjemikalier eller vaskemidler. Dette kan misfarge eller etse utsiden av enheten eller føre til elektrisk støt eller brann.
- Unngå at enheten utsettes for støv, svette, blekk, olje og kjemiske produkter, som for eksempel kosmetikk, antibakteriemiddel, håndrensemiddel, rengjøringsmiddel og insektmiddel. Enhetens eksterne og interne deler kan blir skadet eller det kan føre til redusert ytelse. Hvis enheten utsettes for noe av dette, bruker du en lofri myk klut til å rengjøre den.

Ikke bruk enheten til annet enn det den er ment for

Enheten vil kanskje ikke fungere korrekt.

Unngå å forstyrre andre når du bruker enheten på offentlige steder

Bare kvalifisert personale kan utføre service på enheten

Å la ukvalifisert personale utføre service på enheten kan føre til skade på den, og gjør produsentens garanti ugyldig.

Ikke distribuer materiale som er opphavsrettslig beskyttet

Ikke distribuer opphavsrettslig beskyttet materiale uten tillatelse fra innholdseierne. Hvis du gjør dette, kan du bryte lover om opphavsrett. Produsenten er ikke ansvarlig for juridiske problemer som skyldes at brukeren ulovlig har brukt materiale som er beskyttet ved opphavsrett.

Riktig avfallshåndtering av dette produktet

(Avfall fra elektrisk og elektronisk utstyr)

Denne merkingen på produktet, tilbehør eller trykksaker angir at produktet og det elektroniske tilbehøret (som for eksempel lader, hodesett og USB-kabel) ikke skal kastes sammen med annet husholdningsavfall.

For å hindre potensielle skader på miljøet eller helseskader grunnet ukontrollert avfallshåndtering, må dette avfallet holdes adskilt fra andre typer avfall og resirkuleres på en ansvarlig måte for å fremme bærekraftig gjenbruk av materielle ressurser.

Private forbrukere bør kontakte enten forhandleren som de kjøpte produktet av, eller lokale myndigheter, for detaljer om hvor og hvordan disse artiklene kan resirkuleres på en miljøvennlig måte.

Bedriftsbrukere bør kontakte sin leverandør og undersøke vilkårene i kjøpskontrakten. Dette produktet og det elektroniske tilbehøret skal ikke blandes med annet kommersielt avfall som skal kastes.

Korrekt avfallshåndtering for batteriene i dette produktet

Denne merkingen på batteriet, håndboken eller emballasjen angir at batteriene i dette produktet ikke skal kastes sammen med annet husholdningsavfall når de skal avhendes. Der det er merket, angir de kjemiske symbolene Hg, Cd eller Pb at batteriet inneholder kvikksølv, kadmium eller bly over referansenivåene i EF-direktiv 2006/66.

Ansvarsfraskrivelse

Noe innhold og noen tjenester som er tilgjengelig gjennom denne enhet tilhører tredjeparter og er beskyttet av opphavsretts-, patent- og varemerkelover og/eller andre åndsverkslover. Innhold og tjenester av denne typen er kun for personlig, ikke-kommersiell bruk. Du kan ikke bruke innhold eller tjenester på en måte som ikke er godkjent av eieren av innholdet eller tjenesteleverandøren. Uten å begrense ovennevnte, med mindre uttrykkelig autorisert av gjeldende eier av innholdet eller tjenesteleverandøren, kan du ikke på noen måte, eller med noen medier, modifisere, kopiere, republisere, laste opp, legge ut, overføre, oversette, selge, skape deriverte arbeider fra, utnytte eller distribuere eventuelt innhold eller tjenester via denne enheten.

"TREDJEPARTS INNHOLD OG TJENESTER LEVERES "SOM DE ER". SAMSUNG GARANTERER IKKE INNHOLDET ELLER TJENESTENE SOM BLIR LEVERT, VERKEN UTTRYKKELIG ELLER UNDERFORSTÅTT, FOR NOEN FORMÅL. SAMSUNG FRASKRIVER SEG UTTRYKKELIG EVENTUELLE IMPLISITTE GARANTIER, INKLUDERT, MEN IKKE BEGRENSET TIL, GARANTIER OM SALGBARHET ELLER EGNETHET FOR ET SPESIELT FORMÅL. SAMSUNG GARANTERER IKKE NØYAKTIGHET, GYLDIGHET, AKTUALITET, LOVLIGHET ELLER

FULLSTENDIGHET AV INNHOLD ELLER TJENESTER GJORT TILGJENGELIG VIA DENNE ENHETEN, OG IKKE UNDER NOEN OMSTENDIGHETER, INKLUDERT FORSØMMELSE, SKAL SAMSUNG VÆRE ANSVARLIG, VERKEN I HENHOLD TIL KONTRAKT ELLER FOR VOLDT SKADE, FOR EVENTUELLE DIREKTE, INDIREKTE, TILFELDIGE, SPESIELLE SKADER ELLER KONSEKVENSER, ADVOKATHONORAR, KOSTNADER ELLER EVENTUELLE ANDRE SKADER SOM OPPSTÅR PÅ GRUNN AV ELLER I FORBINDELSE MED EVENTUELL INFORMASJON I DEN, ELLER SOM ET RESULTAT AV BRUKEN AV EVENTUELT INNHOLD ELLER TJENESTER AV DEG ELLER EN EVENTUELL TREDJEPART, SELV OM DET ER GJORT OPPMERKSOM PÅ MULIGHETEN FOR SLIKE SKADER."

Tjenester fra tredjeparter kan avsluttes eller avbrytes når som helst, og Samsung vedkjenner eller garanterer ikke at slikt innhold eller slike tjenester vil være tilgjengelig for noen gitt tidsperiode. Innhold og tjenester blir overført av tredjeparter via nettverk og overføringsfasiliteter som Samsung ikke har noen kontroll over. Uten å begrense generalitetene i denne ansvarsfraskrivelsen, fraskriver Samsung seg uttrykkelig eventuelt ansvar eller krav for eventuell avbrudd eller opphør av ethvert innhold eller enhver tjeneste gjort tilgjengelig gjennom denne enheten.

Samsung er ikke ansvarlig for kundeservice i forbindelse med innholdet og tjenestene. Eventuelle spørsmål eller forespørsler relatert til innholdet eller tjenestene skal rettes direkte til leverandørene av innholdet eller tjenesten.

DC-spenning : Dette symbolet indikerer at den rangerte spenningen som er markert med symbolet er DC-spenning.

Informacje dotyczące bezpieczeństwa

Przed użyciem urządzenia należy zapoznać się z informacjami dotyczącymi bezpieczeństwa. Zawierają one ogólne wytyczne dotyczące bezpiecznego korzystania z urządzeń i mogą zawierać treści nieodnoszące się do danego produktu. Należy postępować zgodnie z informacjami zawartymi w ostrzeżeniach i przestrogach, aby zapobiec obrażeniom ciała lub uszkodzeniu urządzenia.

Termin „urządzenie" odnosi się do elementów dousznych, etui do ładowania, kabla, elementów dostarczonych z produktem oraz wszelkich zatwierdzonych przez firmę Samsung akcesoriów używanych z produktem.

Ostrzeżenie

Nieprzestrzeganie zasad i ostrzeżeń dotyczących bezpieczeństwa grozi poważnymi obrażeniami ciała lub śmiercią

Nie używać uszkodzonych przewodów zasilających, wtyczek lub gniazdek elektrycznych.

Niezabezpieczone przewody mogą spowodować pożar lub porażenie prądem elektrycznym.

Nie dotykaj urządzenia, kabli zasilających, wtyczek ani gniazda elektrycznego mokrymi rękami ani innymi mokrymi częściami ciała.

Może to spowodować porażenie prądem.

Nie ciągnij zbyt mocno za kabel zasilający podczas odłączania go.

Może to spowodować porażenie prądem lub pożar.

Nie wyginać ani nie niszczyć przewodu zasilającego.

Może to spowodować porażenie prądem lub pożar.

Nie obsługuj urządzenia mokrymi rękami podczas ładowania.

Może to spowodować porażenie prądem.

Nie wolno zwierać styków bieguna dodatniego i ujemnego ładowarki.

Takie działanie może doprowadzić do pożaru lub poważnych obrażeń ciała.

Nie korzystać z urządzenia na otwartej przestrzeni podczas burzy.

Może to skutkować porażeniem prądem lub wadliwym działaniem urządzenia.

Należy korzystać wyłącznie z baterii, ładowarek, akcesoriów i materiałów zatwierdzonych przez producenta.

- Używanie zwykłych baterii lub ładowarek może skrócić czas eksploatacji urządzenia lub spowodować jego awarię. Może także spowodować pożar lub wybuch baterii.
- Należy korzystać tylko z ładowarek zaakceptowanych przez firmę Samsung i przeznaczonych dla danego urządzenia. Używanie niezgodnych baterii i ładowarek może spowodować poważne obrażenia lub uszkodzenie urządzenia.
- W przypadku stosowania akcesoriów lub materiałów niezatwierdzonych przez firmę Samsung, nie ponosi ona odpowiedzialności za bezpieczeństwo użytkownika.

Nie nosić urządzenia w tylnej kieszeni lub przy pasie.

- Urządzenie może zostać uszkodzone, eksplodować lub wywołać pożar, jeśli znajdzie się pod nadmiernym naciskiem.
- W przypadku uderzenia lub upadku możesz zostać zraniony.

Urządzenie należy chronić przed upuszczeniem i nadmiernym udarem mechanicznym.

- Może dojść do uszkodzenia urządzenia lub baterii, nieprawidłowego działania urządzenia lub skrócenia jego żywotności.
- Może także dojść do przegrzania, zapalenia lub innych zagrożeń.

Podczas użytkowania i likwidacji urządzenia i ładowarek należy zachować ostrożność.

- Nigdy nie należy wrzucać baterii lub urządzenia do ognia. Nigdy nie należy umieszczać baterii ani urządzeń na urządzeniach wydzielających ciepło, takich jak kuchenki mikrofalowe, piece i grzejniki. Urządzenie może wybuchnąć, jeśli zostanie zbyt mocno rozgrzane. Podczas pozbywania się zużytych baterii i urządzeń należy przestrzegać wszystkich przepisów lokalnego prawa.
- Urządzenia nie należy zgniatać ani przebijać.
- Urządzenie należy chronić przed wysokim ciśnieniem zewnętrznym, ponieważ może to być przyczyną zwarcia obwodów wewnętrznych i przegrzania.

Należy chronić urządzenie, baterię i ładowarkę przed uszkodzeniem.

- Nie należy narażać urządzania ani baterii na działanie bardzo niskich lub bardzo wysokich temperatur.
- Skrajnie wysokie lub niskie temperatury mogą być przyczyną uszkodzenia urządzenia, skrócenia jego żywotności, a także zmniejszenia pojemności i czasu pracy baterii.
- Nigdy nie wolno używać uszkodzonej ładowarki.

Nie wolno przechowywać urządzenia w pobliżu grzejników, kuchenek mikrofalowych, gorących urządzeń kuchennych ani pojemników pod wysokim ciśnieniem.

- Może to spowodować rozszczelnienie baterii.
- Urządzenie może się przegrzać i spowodować pożar.

Urządzenia nie należy używać ani przechowywać w miejscach o wysokim stężeniu pyłu, kurzu czy innych materiałów znajdujących się w powietrzu.

Kurz lub obce substancje mogą spowodować nieprawidłowe działanie urządzenia i doprowadzić do pożaru lub porażenia prądem.

Port ładowarki i mały koniec ładowarki należy chronić przed zetknięciem z materiałami przewodzącymi, takimi jak ciecze, pył, sproszkowany metal i wkład z ołówka. Nie dotykać portu ładowarki ostrymi narzędziami i nie poddawać go uderzeniom.

Materiały przewodzące mogą spowodować zwarcie lub korozję styków, co grozi wybuchem lub pożarem.

Podczas korzystania z ładowarki bezprzewodowej nie należy umieszczać innych przedmiotów, takich metalowe obiekty, magnesy, karty z paskiem magnetycznym pomiędzy urządzeniem i ładowarką bezprzewodową.

Urządzenie może nie naładować się prawidłowo lub przegrzać się.

Nie gryźć ani nie ssać baterii ani urządzenia.

- Może to spowodować uszkodzenie urządzenia lub wywołać wybuch albo pożar.
- Dzieci i zwierzęta mogą się udławić małymi częściami.
- Jeśli z urządzenia korzystają dzieci, upewnić się, że robią to prawidłowo.

Urządzenia ani dostarczonych akcesoriów nie należy wkładać do oczu, uszu ani ust.

Takie zachowania mogą być przyczyną uduszenia lub poważnych obrażeń.

Nie eksploatować uszkodzonej lub rozszczelnionej baterii litowo-jonowej (Li-Ion).

W sprawie bezpiecznej utylizacji baterii litowo-jonowych należy skontaktować się z najbliższym autoryzowanym centrum serwisowym.

Urządzenie i niektóre akcesoria (sprzedawane osobno) zawiera magnesy. Amerykańskie Stowarzyszenie Serca (American Heart Association — USA) oraz Agencja Regulacyjna Leków i Produktów Leczniczych (Medicines and Healthcare Products Regulatory Agency — Wielka Brytania) ostrzegają, że magnesy mogą mieć wpływ na działanie wszczepionych stymulatorów pracy serca, kardiowerterów, defibrylatorów, pomp insulinowych lub innych elektromedycznych urządzeń (zwanych łącznie „Urządzeniami medycznymi") w promieniu 15 cm (6 cali). W przypadku korzystania z któregokolwiek z tych urządzeń medycznych NIE NALEŻY UŻYWAĆ URZĄDZENIA I NIEKTÓRYCH AKCESORIÓW (SPRZEDAWANYCH OSOBNO) BEZ KONSULTACJI Z LEKARZEM.

Przestroga

Nieprzestrzeganie przestróg i zasad bezpieczeństwa grozi obrażeniami ciała i zniszczeniem mienia

Nie korzystać z urządzenia w pobliżu innych urządzeń elektronicznych.

- Większość urządzeń elektronicznych wykorzystuje sygnały o częstotliwości radiowej. Posiadane urządzenie może zakłócać pracę innych urządzeń.
- Urządzenia z głośnikami są szczególnie podatne na zakłócenia.

Nie używać urządzenia w szpitalu, samolocie lub pojeździe, którego pracę mogą zakłócać fale radiowe.

- W miarę możliwości unikać korzystania z urządzenia w promieniu 15 cm od rozrusznika serca, ponieważ może zakłócać jego pracę.
- Aby ograniczyć ryzyko zakłócenia pracy rozrusznika serca, trzymać urządzenie po przeciwnej stronie ciała od tej, z której znajduje się rozrusznik.
- W przypadku używania sprzętu medycznego, przed rozpoczęciem korzystania z urządzenia należy skontaktować się z producentem sprzętu, aby określić, czy na jego działanie mają wpływ fale radiowe emitowane przez urządzenie.
- Posługiwanie się urządzeniami elektronicznymi na pokładzie samolotu może zakłócać pracę przyrządów nawigacyjnych samolotu. Należy przestrzegać przepisów linii lotniczych oraz poleceń personelu samolotu. Jeśli używanie urządzenia jest dozwolone, należy pamiętać o włączeniu trybu samolotowego.
- Emitowane przez posiadane urządzenie fale radiowe mogą powodować nieprawidłowe działanie urządzeń elektronicznych w samochodzie. Dalsze informacje można uzyskać od producenta.

Nie narażać urządzenia na działanie gęstego dymu lub oparów.

Może to spowodować uszkodzenie powłoki zewnętrznej urządzenia lub jego wadliwe działanie.

W przypadku korzystania z aparatu słuchowego skontaktować się z jego producentem w sprawie zakłóceń falami radiowymi.

Fale radiowe emitowane przez urządzenie mogą zakłócać działanie niektórych aparatów słuchowych. Przed rozpoczęciem korzystania z urządzenia należy skontaktować się z producentem, aby określić, czy na działanie aparatu słuchowego mają wpływ fale radiowe emitowane przez urządzenie.

Nie posługiwać się urządzeniem w pobliżu urządzeń lub aparatów emitujących fale radiowe, jak głośniki lub maszty radiowe.

Fale radiowe mogą spowodować wadliwe działanie urządzenia.

Wyłączanie urządzenia w otoczeniu o podwyższonym ryzyku eksplozji.

- Należy wyłączyć urządzenie w otoczeniu o podwyższonym ryzyku eksplozji.
- W strefie zagrożenia wybuchem należy zawsze stosować się do wszystkich przepisów, znaków i instrukcji.
- Nie używać urządzenia w miejscach tankowania paliwa (na stacjach benzynowych) ani w pobliżu zbiorników z paliwem, środkami chemicznymi lub substancjami wybuchowymi.
- Nie należy przechowywać palnych płynów i gazów oraz materiałów wybuchowych w tym samym schowku, w którym jest przechowywane urządzenie, jego części i akcesoria.

Jeżeli jakakolwiek część urządzenia jest zepsuta, wydziela dym lub zapach spalenizny, należy natychmiast zaprzestać jego używania. Urządzenia można używać ponownie tylko po naprawie w Centrum serwisowym firmy Samsung.

- Odłamki szkła lub tworzywa akrylowego mogą spowodować rany dłoni lub twarzy.
- Kiedy urządzenie wydziela dym lub zapach spalenizny, może dojść do wybuchu baterii lub pożaru.

Przestrzeganie wszelkich ostrzeżeń i przepisów, dotyczących korzystania z urządzeń przenośnych podczas prowadzenia pojazdu.

Podstawowym obowiązkiem kierowcy jest bezpieczne prowadzenie pojazdu. Jeśli zabrania tego prawo, nie należy korzystać z urządzenia podczas prowadzenia pojazdu. W celu zapewnienia bezpieczeństwa użytkownika i innych osób należy postępować zgodnie ze zdrowym rozsądkiem i następującymi wskazówkami:

- Umieszczać urządzenie w łatwo dostępnym miejscu. Umieszczać urządzenie w miejscu dostępnym bez potrzeby odrywania wzroku od drogi.
- Zawiesić odbieranie połączeń w przypadku wzmożonego ruchu lub trudnych warunków drogowych. Niebezpieczne mogą być: deszcz, deszcz ze śniegiem, śnieg, lód i wzmożony ruch.
- Nie nagrywać notatek głosowych. Nagrywanie notatek głosowych podczas jazdy może odwrócić uwagę od nadrzędnej odpowiedzialności za bezpieczna jazdę.
- Zachować rozsądek, odbierając połączenia przychodzące, i oceniać ruch drogowy. Połączenia odbierać podczas postoju lub przed włączeniem się do ruchu. Planować rozmowy na chwile, gdy pojazd nie porusza się.
- Nie wdawać się w stresujące lub emocjonujące rozmowy, które mogą odwracać uwagę. Należy poinformować drugą osobę o prowadzeniu pojazdu.

Należyta dbałość i obsługa urządzenia

Ochrona urządzenia przed wodą.

- Wilgoć i płyny mogą uszkodzić części i elementy elektroniczne urządzenia.
- Nie włączaj urządzenia, które jest mokre. Jeżeli urządzenie jest włączone, należy je wyłączyć (w przypadku braku możliwości wyłączenia urządzenia należy zostawić je tak, jak jest). Następnie wysusz urządzenie ręcznikiem i zanieś je do serwisu.
- Urządzenie posiada wewnętrzne wskaźniki obecności cieczy. Uszkodzenia urządzenia wynikające z ingerencji wody mogą spowodować unieważnienie gwarancji producenta.

Przechowywać urządzenie tylko na płaskich powierzchniach.

W razie upadku urządzenie może ulec uszkodzeniu.

Urządzenia można używać w miejscach o temperaturze otoczenia pomiędzy 0°C a 35°C. Urządzenie można przechowywać w temperaturze otoczenia w zakresie od -20°C do 50°C. Korzystanie z urządzenia lub przechowywanie go poza zalecanymi zakresami temperatur może spowodować uszkodzenie urządzenia lub ograniczyć żywotność baterii.

- Nie należy trzymać urządzenia w miejscach bardzo gorących, np. w samochodzie latem. Może to spowodować uszkodzenie urządzenia lub wybuch baterii.
- Nie wystawiać urządzenia na długotrwałe, bezpośrednie działanie światła słonecznego (na przykład na desce rozdzielczej samochodu).

Nie przechowywać urządzenia z metalowymi przedmiotami, np. monetami, kluczami i naszyjnikami.

- Może to spowodować porysowanie lub uszkodzenie urządzenia.
- Zetknięcie styków baterii z metalowymi przedmiotami może wywołać pożar.

Nie przechowywać urządzenia w pobliżu pola magnetycznego.

- Narażenie urządzenia na działanie pola magnetycznego może doprowadzić do jego uszkodzenia lub rozładowania baterii.
- Pole magnetyczne może uszkadzać karty z paskiem magnetycznym, w tym karty kredytowe, telefoniczne, paszporty i karty pokładowe.

Unikać dotykania urządzenia, jeżeli się przegrzewa. Niezastosowanie się może spowodować odparzenia, zaczerwienienie skóry i jej odbarwienie.

- Należy zawracać uwagę, czy urządzenie się nie przegrzewa w przypadku długotrwałego użytkowania i unikać długotrwałego kontaktu ze skórą.
- Nie siadać na urządzeniu ani nie dotykać bezpośrednio do skóry przez długi czas podczas ładowania lub gdy urządzenie jest podłączone do źródła zasilania.
- Każda osoba ma inną tolerancję na wysoką temperaturę. Należy zachować szczególną ostrożność, gdy urządzenie jest użytkowane przez dzieci, osoby starsze oraz osoby niepełnosprawne.

Podczas używania elementów dousznych pamiętać o ochronie słuchu i uszu.

- Długotrwały kontakt z głośnymi dźwiękami może prowadzić do uszkodzenia słuchu.
- Kontakt z głośnymi dźwiękami podczas marszu może odwracać uwagę i przyczynić się do wypadku.
- Przed użyciem elementów dousznych należy zawsze zmniejszyć głośność. Należy ustawić taki minimalny poziom głośności, aby słyszeć rozmowę lub muzykę.
- W suchych miejscach w elementach dousznych może dojść do gromadzenia się elektryczności statycznej. Starać się nie używać elementów dousznych w takich miejscach. Pamiętać, aby przed użyciem elementów dousznych dotknąć dowolnego obiektu metalowego. Pozwoli to na rozładowanie elektryczności statycznej.
- Nie posługiwać się słuchawkami w trakcie prowadzenia samochodu lub jazdy rowerem. Może to rozpraszać i przyczynić się do spowodowania wypadku. Ponadto w niektórych krajach jest to zabronione.

Korzystając z urządzenia podczas chodzenia lub przemieszczania się należy zachować uwagę.

Aby uniknąć obrażeń ciała, należy zawsze zwracać uwagę na otoczenie.

Nie wolno malować urządzenia ani naklejać na nie naklejek.

Użytkownicy uczuleni na farbę lub metalowe elementy urządzenia mogą odczuwać swędzenie, mogą dostać wysypki lub może im puchnąć skóra. W takim wypadku należy przerwać korzystanie z urządzenia i skonsultować się z lekarzem.

Podczas montowania urządzenia i akcesoriów należy zachować ostrożność.

Nie umieszczać urządzenia i akcesoriów w obszarze nadmuchiwania poduszki powietrznej. Nieprawidłowo umieszczone urządzenie może spowodować poważne obrażenia ciała w przypadku gwałtownego nadmuchania poduszki powietrznej.

Nie upuszczać urządzenia, ani nie narażać go na uderzenia.

- Może to spowodować uszkodzenie lub wadliwe działanie urządzenia.
- Wygięcie lub deformacja urządzenia mogą spowodować jego uszkodzenie lub uszkodzenie niektórych jego elementów.

Maksymalizacja czasu pracy baterii i ładowarki.

- Jeśli bateria nie będzie używana przez długi czas, może to doprowadzić do jej wadliwego działania.
- Długo nieużywane urządzenie ulegnie rozładowaniu i przed użyciem będzie musiało być ponownie naładowane.
- Nieużywane ładowarki należy odłączyć od gniazd zasilania.
- Baterii należy używać tylko do celów, do których zostały przeznaczone.
- Aby utrzymać urządzenie i baterie jak najdłużej w optymalnym stanie technicznym, należy przestrzegać wszystkich instrukcji zawartych w niniejszym podręczniku. Uszkodzenia lub wadliwe działanie spowodowane przez nieprzestrzeganie ostrzeżeń i instrukcji mogą nie podlegać gwarancji producenta.
- Urządzenie może z czasem ulec zużyciu. Niektóre części i naprawy są objęte gwarancją przez okres jej obowiązywania, ale uszkodzenia lub zużycie spowodowane przez korzystanie z niezatwierdzonych akcesoriów nie są.

Nie należy rozbierać, przerabiać lub naprawiać urządzenia.

- Zmiany i modyfikacje urządzenia mogą doprowadzić do unieważnienia gwarancji producenta. Jeżeli urządzenie wymaga naprawy, zanieść je do centrum serwisowego firmy Samsung.
- Nie należy rozbierać ani przekłuwać urządzenia, gdyż może to doprowadzić do wybuchu lub pożaru.

Podczas czyszczenia urządzenia należy stosować się do następujących wskazówek:

- Przetrzeć urządzenie miękką i suchą szmatką, a następnie usunąć woskowinę lub zanieczyszczenia z odbiornika szczotką lub innymi narzędziami.
- Oczyścić styki baterii suchą szmatką.
- Nie używać środków chemicznych ani detergentów. Może to spowodować odbarwienie lub zniszczenie zewnętrznej powłoki urządzenia, a także skutkować porażeniem prądem lub pożarem.
- Chroń urządzenie przed kurzem, potem, tuszem, olejami i produktami chemicznymi tj. kosmetyki, spray antybakteryjny, mydło do rąk, detergent i środki owadobójcze. Zewnętrzne i wewnętrzne części urządzenia mogą zostać uszkodzone lub urządzenie może gorzej działać. Jeśli urządzenie zostanie zanieczyszczone jedną z tych substancji, należy je wytrzeć miękką, niestrzępiącą szmatką.

Używać urządzenia wyłącznie w zgodzie z jego przeznaczeniem.

Urządzenie może działać wadliwie.

Używając urządzenia w miejscu publicznym nie zakłócać spokoju innym.

Naprawy urządzenia mogą być dokonywane tylko przez wykwalifikowanych pracowników serwisu.

Próba naprawy urządzenia przez niewykwalifikowanych pracowników może doprowadzić do jego uszkodzenia i unieważnienia gwarancji producenta.

Nie rozpowszechniaj materiałów chronionych prawem autorskim.

Nie rozpowszechniać materiałów chronionych prawem autorskim bez zgody właścicieli tych materiałów. Niezastosowanie się do tego zalecenia może być przyczyną naruszenia praw autorskich. Producent nie odpowiada za jakiekolwiek skutki prawne nielegalnego rozpowszechniania materiałów chronionych prawem autorskim przez użytkownika.

Prawidłowa utylizacja produktu

(Zużyty sprzęt elektryczny i elektroniczny)

To oznaczenie umieszczone na produkcie, akcesoriach lub dokumentacji oznacza, że po zakończeniu eksploatacji nie należy wyrzucać tego produktu ani jego akcesoriów (np. ładowarki, zestawu słuchawkowego, kabla USB) ze zwykłymi odpadami komunalnymi.

Aby uniknąć szkodliwego wpływu na środowisko naturalne i zdrowie ludzi wskutek niekontrolowanego usuwania odpadów, prosimy o oddzielenie tych przedmiotów od odpadów innego typu oraz o odpowiedzialny recykling i praktykowanie ponownego wykorzystania materiałów.

W celu uzyskania informacji na temat miejsca i sposobu bezpiecznego dla środowiska recyklingu tych przedmiotów, użytkownicy w gospodarstwach domowych powinni skontaktować się z punktem sprzedaży detalicznej, w którym dokonali zakupu produktu, lub z organem władz lokalnych.

Użytkownicy w firmach powinni skontaktować się ze swoim dostawcą i sprawdzić warunki umowy zakupu. Produktu ani jego akcesoriów nie należy usuwać razem z innymi odpadami komercyjnymi.

Prawidłowa utylizacja baterii umieszczonej w produkcie

Oznaczenie na baterii, instrukcji obsługi lub opakowaniu oznacza, że po upływie okresu użytkowania baterie, w które wyposażony był dany produkt, nie mogą zostać usunięte wraz z innymi odpadami komunalnymi. Przy zastosowaniu takiego oznaczenia symbole chemiczne (Hg, Cd lub Pb) wskazują, że dana bateria zawiera rtęć, kadm lub ołów w ilości przewyższającej poziomy odniesienia opisane w dyrektywie WE 2006/66.

Wyłączenie z odpowiedzialności

Część zawartości i usług dostępnych za pomocą tego urządzenia należy do podmiotów trzecich i jest chroniona prawami autorskimi, patentami, zastrzeżeniem znaków towarowych oraz innymi prawami własności intelektualnej. Ta zawartość i usługi są dostarczane wyłącznie do użytku osobistego i niekomercyjnego. Użytkownik nie może używać tej zawartości ani usług w sposób, który nie został autoryzowany przez właściciela zawartości lub dostawcę usług. Bez ograniczenia do powyżej wymienionych warunków, w przypadku braku wyraźnej zgody odpowiedniego właściciela zawartości lub dostawcy usług nie jest dozwolone modyfikowanie, kopiowanie, ponowne publikowanie, przesyłanie, wysyłanie, przekazywanie, tłumaczenie, sprzedawanie, tworzenie utworów pochodnych, wykorzystywanie ani rozprowadzanie w żaden sposób, z wykorzystaniem jakiegokolwiek medium, jakiejkolwiek zawartości lub usług wyświetlanych za pomocą tego urządzenia.

„ZAWARTOŚĆ I USŁUGI POCHODZĄCE OD PODMIOTÓW TRZECICH SĄ DOSTARCZANE W POSTACI „TAK, JAK JEST". FIRMA SAMSUNG NIE GWARANTUJE W SPOSÓB WYRAŻNY ANI DOROZUMIANY, ŻE ZAWARTOŚĆ LUB USŁUGI DOSTARCZONE W TEN SPOSÓB BĘDĄ ZDATNE DO JAKIEGOKOLWIEK CELU. FIRMA SAMSUNG WYRAŹNIE ZRZEKA SIĘ WSZELKICH WYNIKOWYCH GWARANCJI, W TYM, ALE BEZ OGRANICZENIA DO GWARANCJI ZDATNOŚCI HANDLOWEJ LUB PRZYDATNOŚCI DO OKREŚLONEGO CELU. FIRMA SAMSUNG NIE GWARANTUJE ŚCISŁOŚCI, PRAWIDŁOWOŚCI, PUNKTUALNOŚCI, LEGALNOŚCI ANI KOMPLETNOŚCI ŻADNEJ ZAWARTOŚCI LUB USŁUG UDOSTĘPNIANYCH ZA POMOCĄ TEGO URZĄDZENIA I W ŻADNYCH OKOLICZNOŚCIACH, Z WŁĄCZENIEM ZANIEDBANIA, NIE PONOSI ODPOWIEDZIALNOŚCI ZWIĄZANEJ Z UMOWĄ LUB KONTRAKTEM ZA ŻADNE BEZPOŚREDNIE, POŚREDNIE, PRZYPADKOWE LUB WYNIKOWE SZKODY, HONORARIA ADWOKATÓW, WYDATKI LUB INNE SZKODY WYNIKAJĄCE ALBO

ŁĄCZĄCE SIĘ Z JAKIMIKOLWIEK INFORMACJAMI ZAWARTYMI LUB ZWIĄZANYMI Z UŻYCIEM ZAWARTOŚCI LUB USŁUG PRZEZ UŻYTKOWNIKA BĄDŹ PODMIOTY TRZECIE, NAWET JEŚLI ZOSTAŁA POWIADOMIONA O MOŻLIWOŚCI WYSTĄPIENIA TEGO RODZAJU SZKÓD".

Świadczenie usług przez podmioty trzecie może zostać zakończone lub przerwane w dowolnej chwili i firma Samsung nie gwarantuje, że zawartość lub usługa będą dostępne przez jakikolwiek czas. Zawartość i usługi są przesyłane przez podmioty trzecie za pośrednictwem sieci i urządzeń przesyłowych, które nie są kontrolowane przez firmę Samsung. Bez ograniczenia ogólności niniejszego wyłączenia z odpowiedzialności firma Samsung wyraźnie zrzeka się wszelkiej odpowiedzialności za przerwanie lub zawieszenie dostępności zawartości lub usługi uzyskiwanych za pomocą tego urządzenia.

Firma Samsung nie ponosi odpowiedzialności za usługi klienta związane z tą zawartością i usługami. Pytania i żądania dotyczące zawartości lub usług należy kierować do ich dostawców.

Napięcie DC: ten symbol wskazuje, że napięci znamionowe oznaczone symbolem jest napięciem DC.

UWAGA!

- Firma Samsung Electronics nie ponosi odpowiedzialności za utratę danych, która spowodowana będzie niewłaściwym użytkowaniem urządzenia.
- Firma Samsung nie ponosi odpowiedzialności za wszelkie szczególne czy przypadkowe szkody, które mogą powstać w wyniku użytkowania urządzenia.
- Nie udziela się jakichkolwiek gwarancji użyteczności handlowej lub przydatności do określonego celu chyba, że prawo stanowi inaczej.
- Nie udziela się gwarancji na długowieczność działania poszczególnych styków oraz gwarancji na bezwzględną trwałość wszelkich elementów urządzenia.
- Należy przestrzegać zasad prawidłowego użytkowania zarówno urządzenia jak i poszczególnych akcesoriów (ładowarka, bateria i inne). Nie należy podłączać urządzenia do innych urządzeń bez wcześniejszego zapoznania się z instrukcją ich obsługi. Za wady i usterki urządzenia powstałe w wyniku nieprawidłowego jego użytkowania oraz w wyniku podłączania urządzeń nieprzeznaczonych do współpracy z urządzeniem odpowiada użytkownik.
- Gwarancją nie są objęte elementy ulegające naturalnemu zużyciu w wyniku eksploatacji (np. wytarcie napisów na klawiaturze czy wytarcie oraz zadrapania obudowy). Gwarancja nie obejmuje również usterek powstałych w wyniku działania czynników atmosferycznych (np. zawilgocenie czy usterki wynikłe z działania wysokich lub niskich temperatur).

Informação de Segurança

Por favor leia esta informação de segurança importante antes de utilizar o dispositivo. Contém informação geral de segurança para dispositivos e pode incluir conteúdo que não se aplique ao seu dispositivo. Siga a informação de aviso e de cuidado para evitar ferimentos em si ou noutras pessoas e para evitar danificar o seu dispositivo.

O termo "dispositivo" refere-se aos auscultadores, à caixa de carregamento, ao cabo, aos itens fornecidos com o produto e a qualquer acessório aprovado pela Samsung utilizado com o produto.

Aviso

Não respeitar os avisos e regulamentos de segurança pode causar ferimentos sérios ou mesmo a morte

Não utilize cabos de electricidade ou fichas danificados, nem tomadas desencaixadas

Ligações pouco seguras podem causar choques eléctricos ou incêndios.

Não toque no dispositivo, nos cabos, terminais ou na tomada eléctrica com as mãos molhadas ou outras partes do corpo molhadas

Fazê-lo poderá resultar em choque eléctrico.

Não puxe o cabo de alimentação em excesso quando o desligar

Fazê-lo poderá resultar em choque eléctrico ou incêndio.

Não torça, nem danifique o cabo de electricidade

Fazê-lo poderá resultar em choque eléctrico ou incêndio.

Não use o dispositivo com as mãos molhadas enquanto o dispositivo está a carregar

Fazê-lo poderá resultar em choque eléctrico.

Não faça a ligação directa dos pólos positivo e negativo do carregador

Ao fazê-lo poderá incendiar ou causar ferimentos graves.

Não utilize o seu dispositivo no exterior durante trovoadas

Fazê-lo poderá resultar em choque eléctrico ou mau funcionamento do dispositivo.

Utilize baterias, carregadores, acessórios e consumíveis aprovados pelo fabricante

- O uso de baterias ou carregadores genéricos poderá encurtar a vida útil ou causar avarias no dispositivo. Podem também causar incêndios ou fazer com que a bateria expluda.
- Utilize apenas carregadores aprovados pela Samsung que tenham sido especificamente concebidos para o seu dispositivo. A utilização de baterias e carregadores incompatíveis pode causar ferimentos graves ou danificar o seu dispositivo.
- A Samsung não se responsabiliza pela segurança do utilizador se o mesmo utilizar acessórios ou consumíveis não aprovados pela Samsung.

Não transporte o seu dispositivo nos bolsos traseiros das calças ou em torno da cintura

- O dispositivo pode danificar-se, explodir ou incendiar-se se lhe for exercida demasiada força.
- Pode ferir-se em caso de queda.

Não deixe cair nem provoque embates no dispositivo

- Poderá danificar o dispositivo ou a bateria, provocar defeitos no dispositivo ou reduzir a sua vida útil.
- Poderá igualmente originar sobreaquecimento, combustão, incêndio ou outros perigos.

Manuseie e elimine o dispositivo e o carregador adequadamente

- Nunca coloque a bateria ou o dispositivo no fogo. Nunca coloque a bateria ou o dispositivo sobre ou dentro de dispositivos de aquecimento, tais como microondas, fornos ou radiadores. O dispositivo pode explodir quando sobreaquecido. Siga todos os regulamentos locais para a eliminação da bateria ou do dispositivo usado.
- Nunca esmague ou perfure o dispositivo.
- Evite expor o dispositivo a pressões externas elevadas, as quais podem resultar num curto-circuito interno e sobreaquecimento.

Proteja o dispositivo, a bateria e o carregador de danos

- Evite expor o dispositivo e a bateria a temperaturas muito baixas ou muito elevadas.
- As temperaturas extremas podem causar deformações no dispositivo e reduzir a capacidade de carregamento, assim como a duração do dispositivo e da bateria.
- Nunca utilize carregadores danificados.

Não guarde o dispositivo perto ou dentro de aquecedores, micro-ondas, equipamentos de cozinha com calor ou recipientes de alta pressão

- Poderão ocorrer fugas na bateria.
- O dispositivo poderá sobreaquecer e causar um incêndio.

Não utilize ou guarde o seu dispositivo em áreas com grandes concentrações de pó ou partículas transportadas pelo ar

O pó ou outras partículas poderão provocar o mau funcionamento do dispositivo e poderá resultar em incêndio ou choque eléctrico.

Evite que a porta para carregador e que o terminal mais pequeno do carregador entre em contacto com materiais condutores, tais como líquidos, pó, partículas metálicas e pontas de lápis. Não toque na porta para carregador com ferramentas pontiagudas nem cause impacto na mesma

Materiais condutores podem criar curto-circuitos ou corroer os terminais, o que pode resultar em explosão ou incêndio.

Ao utilizar o carregador sem fios, não coloque materiais estranhos, como objetos metálicos, ímanes e cartões de banda magnética, entre o dispositivo e o carregador sem fios

O dispositivo pode não carregar corretamente ou pode sobreaquecer.

Não coloque o dispositivo ou a bateria na boca

- Ao fazê-lo, poderá danificar o dispositivo ou causar uma explosão ou incêndio.
- As crianças ou animais podem-se engasgar com partes pequenas.
- Se o dispositivo for usado por crianças, certifique-se de que as mesmas utilizam o dispositivo correctamente.

Não insira o dispositivo ou outros acessórios fornecidos nos olhos, ouvidos ou boca

Ao fazê-lo poderá sufocar ou causar ferimentos graves.

Não manuseie uma bateria de iões de lítio danificada ou com fugas

Para a eliminação segura da bateria de iões de lítio, contacte o centro de assistência autorizado mais próximo.

O dispositivo e alguns acessórios (vendidos separadamente) contêm ímanes. A Associação Americana de Cardiologia (American Heart Association - EUA) e a Agência Reguladora de Produtos de Saúde e Medicamentos (Medicines and Healthcare Products Regulatory Agency - UK), alertam que os ímanes podem afectar o funcionamento de pacemakers implantados, cardioversores, desfibrilhadores, bombas de insulina ou outros dispositivos médicos eléctricos (colectivamente, "Dispositivo Médico") dentro de uma área de 15 cm (6 polegadas). Caso utilize qualquer um destes Dispositivos Médicos, NÃO USE ESTE DISPOSITIVO E ALGUNS ACESSÓRIOS (VENDIDOS SEPARADAMENTE), EXCETO SE TIVER CONSULTADO O SEU MÉDICO

⚠ Cuidado

Não respeitar os cuidados e regulamentos de segurança pode causar ferimentos sérios ou danos

Não utilize o dispositivo perto de outros dispositivos electrónicos

- A maioria dos dispositivos electrónicos utiliza sinais de radiofrequências. O dispositivo poderá interferir com outros dispositivos electrónicos.
- Os dispositivos com altifalantes são particularmente suscetíveis a interferências.

Não utilize o dispositivo em hospitais, aviões ou equipamentos automotivos que possam sofrer interferências de radiofrequências

- Se for possível, evite utilizar o dispositivo num raio de 15 cm de um pacemaker, dado que o dispositivo poderá interferir com o pacemaker.
- Para minimizar eventuais interferências com um pacemaker, utilize o dispositivo no lado oposto do corpo em relação ao pacemaker.
- Se utiliza equipamento médico, contacte o fabricante do equipamento antes de usar o dispositivo para determinar se o equipamento poderá ou não ser afectado pelas radiofrequências emitidas pelo dispositivo.
- Num avião, o uso de dispositivos electrónicos pode interferir com os instrumentos electrónicos de navegação do avião. Siga os regulamentos fornecidos pela companhia aérea, bem como as instruções dadas pela tripulação. Nos casos em que seja permitida a utilização do dispositivo, use-o sempre em modo de voo.
- Dispositivos electrónicos no seu carro poderão não funcionar correctamente devido às radiofrequências do dispositivo. Contacte o fabricante para obter mais informações.

Não exponha o dispositivo a fumos intensos ou gases

Ao fazê-lo poderá danificar o exterior do dispositivo ou fazê-lo funcionar mal.

Se utilizar um aparelho de audição, contacte o fabricante para obter informações sobre interferências de radiofrequências

A radiofrequência emitida pelo seu dispositivo pode interferir com alguns aparelhos de audição. Antes de usar o dispositivo, contacte o fabricante para determinar se o seu aparelho de audição pode ou não ser afectado pelas radiofrequências emitidas pelo dispositivo.

Não utilize o seu dispositivo próximo de dispositivos ou aparelhos que emitam radiofrequências, tais como, sistemas de som ou torres de rádio

As radiofrequências podem causar o mau funcionamento do dispositivo.

Desligue o dispositivo em ambientes potencialmente explosivos

- Desligue o seu dispositivo em ambientes potencialmente explosivos.
- Observe sempre os regulamentos, instruções e sinais de aviso em ambientes potencialmente explosivos.
- Não utilize o dispositivo em postos de abastecimento (estações de serviço) ou próximo de combustíveis ou químicos, ou áreas inflamáveis.
- Não armazene ou transporte líquidos inflamáveis, gases ou materiais explosivos no mesmo compartimento em que guarda o dispositivo, os componentes ou acessórios.

Se alguma parte do dispositivo estiver partida, deitar fumo ou libertar um cheiro a queimado, deixe de utilizar o dispositivo imediatamente. Volte a utilizar o dispositivo apenas após este ter sido reparado num Serviço de Assistência Samsung

- O vidro ou acrílico partido poderão causar ferimentos nas mãos e no rosto.
- A libertação de fumo ou de cheiro a queimado pode resultar na explosão da bateria ou originar um incêndio.

Observe todos os avisos de segurança e regulamentos relativamente ao uso de dispositivos móveis durante a condução de um veículo

A sua responsabilidade principal é a condução em segurança. Nunca utilize o seu dispositivo móvel enquanto conduz, se tal for proibido pela lei. Para a sua segurança e a dos outros, aplique as regras do bom senso e não se esqueça dos seguintes conselhos:

- De acordo com a legislação em vigor, a utilização de telemóveis dotados de dois auriculares é proibida durante a condução, mesmo no caso de o condutor utilizar apenas um dos dois auriculares (art. 84º do Código da Estrada).
- Coloque o dispositivo ao seu alcance. Certifique-se que pode aceder ao seu dispositivo sem fios, sem tirar os olhos da estrada.
- Não grave memorandos de voz. A gravação de memorandos de voz ao volante pode desviar a sua atenção da sua responsabilidade principal de conduzir com segurança.
- Atenda as chamadas com cautela e verifique o trânsito. Atenda as chamadas quando estiver parado ou antes de entrar no trânsito. Tente planear as suas chamadas para quando o seu carro estiver parado.
- Não se envolva em conversas emotivas ou susceptíveis de causarem stress que o possam distrair. Informe a pessoa com a que está a falar de que está a conduzir.

Tenha cuidado e utilize o seu dispositivo correctamente

Mantenha o dispositivo seco

- Humidade e líquidos podem danificar partes ou circuitos eléctricos do seu dispositivo.
- Não ligue o dispositivo se este estiver molhado. Se o seu dispositivo já estiver ligado, desligue-o (se o dispositivo não desligar, deixe-o como estar). Em seguida, deve secar o dispositivo com uma toalha e levá-lo a um centro de assistência.
- Este dispositivo possui indicadores de líquido no seu interior. Os danos provocados no seu dispositivo pela água ou outros líquidos, podem invalidar a garantia do fabricante.

Guarde o seu dispositivo apenas em superfícies planas

Se o dispositivo cair, poderá ficar danificado.

O dispositivo pode ser utilizado em locais cuja temperatura ambiente se encontre entre 0 °C e 35 °C. Pode armazenar o dispositivo a uma temperatura ambiente entre -20 °C e 50 °C. A utilização ou o armazenamento do dispositivo fora dos intervalos de temperatura recomendados pode danificar o dispositivo ou reduzir a vida útil da bateria

- Não guarde o dispositivo em locais muito quentes, como, dentro do carro no verão. Ao fazê-lo poderá danificar o dispositivo ou a bateria poderá explodir.
- Não exponha o dispositivo à luz solar directa durante períodos prolongados (no tablier de um carro, por exemplo).

Não guarde o dispositivo com objectos metálicos, por exemplo, moedas, chaves ou colares

- O seu dispositivo pode riscar-se ou deixar de funcionar.
- Se os pólos da bateria entrarem em contacto com objectos metálicos, poderá ocorrer um incêndio.

Não guarde o dispositivo perto de campos magnéticos

- O dispositivo poderá avariar-se ou a bateria poderá descarregar-se devido à exposição a campos magnéticos.
- Os cartões com banda magnética, por exemplo, cartões de crédito, cartões telefónicos e cartões de embarque poderão ser danificados pelos campos magnéticos.

Evite o contacto com o dispositivo quando este estiver sobreaquecido. Ao fazê-lo, poderá provocar queimaduras leves, vermelhidão e pigmentação da pele

- Tenha cuidado com o sobreaquecimento do dispositivo quando o utilizar durante um longo período de tempo e evite o contacto prolongado com a pele.
- Não se sente em cima do dispositivo, nem o ponha em contacto direto com a pele durante um longo período de tempo quando este estiver a carregar ou ligado a uma fonte de energia.
- A tolerância a temperaturas elevadas varia de pessoa para pessoa. Tenha especial cuidado relativamente à utilização do dispositivo por parte de crianças, idosos ou pessoas com necessidades especiais.

Proteja os seus ouvidos quando utilizar as auscultadores

- A exposição excessiva a volumes de som elevados pode danificar o aparelho auditivo.

- A exposição a sons elevados durante a condução poderá distrair o condutor e provocar um acidente.
- Baixe sempre o volume antes de utilizar os auriculares e coloque-o no nível mínimo necessário para poder ouvir a sua conversa ou música.
- Em ambientes secos, pode produzir-se eletricidade estática nos auriculares. Evite utilizá-los em ambientes secos, ou toque num objeto de metal para descarregar a eletricidade estática antes de os utilizar.
- Não utilize o auricular enquanto conduz ou anda de bicicleta. Ao fazê-lo poderá perder a atenção e causar um acidente ou poderá mesmo ser ilegal dependendo da sua região.

Esteja atento se utilizar o dispositivo enquanto anda ou se movimenta

Esteja sempre atento ao que o rodeia para evitar ferir-se a si próprio ou a outros.

Não pinte ou cole autocolantes no seu dispositivo

Caso seja alérgico à tinta ou a partes metálicas do dispositivo, pode sentir alguma comichão, eczema, ou inchaço na pele. Caso isto aconteça pare de utilizar o dispositivo e contacte o seu médico.

Instalar dispositivos e equipamentos com precaução

Evite colocar o dispositivo e acessórios próximos ou na área de acção do airbag. Um dispositivo colocado de forma incorreta pode provocar ferimentos graves se o airbag insuflar rapidamente.

Não deixe cair nem cause embates no dispositivo

- O seu dispositivo pode danificar-se ou deixar de funcionar.
- Se for torcido ou deformado, o dispositivo poderá ficar danificado ou algumas peças poderão não funcionar correctamente.

Garanta a duração máxima da vida útil da bateria e do carregador

- As baterias podem não funcionar correctamente se não forem utilizadas por longos períodos de tempo.
- Após algum tempo, se não usar o dispositivo este irá descarregar e deverá ser novamente carregado antes de ser utilizado.
- Desligue o carregador da fonte de alimentação quando não estiver a ser utilizado.
- Utilize a bateria apenas para os fins a que se destina.
- Siga todas as instruções deste manual para aumentar a vida util do seu dispositivo e bateria. Danos ou o mau desempenho causados pelo desrespeito dos avisos e instruções seguintes, podem cessar a garantia do fabricante.
- O seu dispositivo pode desgastar-se com o tempo. Algumas partes e reparações são cobertas pela garantia dentro do período de validade, mas danos ou deterioração causados pelo uso de acessórios não aprovados, não serão.

Não desmonte, modifique ou repare o dispositivo

- Quaisquer alterações ou modificações do dispositivo poderão anular a garantia do fabricante. Caso o seu dispositivo precise de reparação, leve o dispositivo a um Centro de Assistência Samsung.
- Não desmonte nem perfure o dispositivo, dado que tal poderá causar uma explosão ou incêndio.

Quando limpar o dispositivo, considere o seguinte

- Limpe o seu dispositivo com um pano macio e seco e remova a cera ou resíduos do recetor com uma escova ou outras ferramentas.
- Limpe os terminais da bateria com um pano macio e seco.
- Não utilize químicos nem detergentes. Ao fazê-lo poderá descolorar ou corroer o exterior do dispositivo ou resultar em choque eléctrico ou incêndio.

- Evite que o dispositivo seja exposto ao pó, suor, tinta, óleo e a produtos químicos tais como cosméticos, spray antibacteriano, desinfetante para as mãos, detergente e inseticidas. As partes do interior e do exterior do dispositivo poderão sofrer danos ou o desempenho do dispositivo poderá ser afetado. Se o seu dispositivo for exposto a qualquer uma das substancias acima referidas, utilize um pano suave, sem linho, para o limpar.

Utilize o dispositivo apenas para os fins a que se destina

O dispositivo poderá não funcionar correctamente.

Evite perturbar os outros quando utilizar o dispositivo em público

A manutenção do dispositivo deverá ser efectuada apenas por técnicos qualificados

Ao permitir intervenções de pessoas não qualificadas no dispositivo, o mesmo poderá ficar danificado e a garantia do fabricante será anulada.

Não distribua material protegido por direitos de autor

Não distribua material protegido por direitos de autor sem a permissão dos seus respectivos proprietários. Ao fazê-lo poderá estar a violar as leis de protecção de direitos de autor. O fabricante não se responsabiliza por questões legais, causadas pela utilização ilegal do material com direitos de autor.

Eliminação correta deste produto

(Resíduos de Equipamentos Elétricos e Eletrónicos)

Este símbolo apresentado no produto, nos acessórios ou na literatura indica que o produto e os seus acessórios eletrónicos (por exemplo, o carregador, o auricular, o cabo USB) não deverão ser eliminados juntamente com os resíduos domésticos.

Para impedir danos no ambiente ou na saúde pública causados pela eliminação incontrolada de resíduos, deverá separar estes equipamentos de outros tipos de resíduos e reciclá-los de forma responsável, de modo a promover uma reutilização sustentável dos recursos materiais.

Os utilizadores particulares deverão contactar o estabelecimento onde adquiriram este produto ou as entidades oficiais locais para obterem informações sobre onde e de que forma podem entregar estes equipamentos para se efectuar uma reciclagem segura em termos ambientais.

Os utilizadores profissionais deverão contactar o seu fornecedor e consultar os termos e condições do contrato de compra.
Este produto e os seus acessórios electrónicos não deverão ser misturados com outros resíduos industriais para eliminação.

Eliminação correta das baterias existentes neste produto

Este símbolo, apresentado na bateria, manual ou embalagem, indica que as baterias existentes neste produto não devem ser eliminadas juntamente com os resíduos domésticos indiferenciados no final do seu período de vida útil. Onde existentes, os símbolos químicos Hg, Cd ou Pb indicam que a bateria contém mercúrio, cádmio ou chumbo acima dos níveis de referência indicados na Directiva CE 2006/66.

Declaração de exclusão de responsabilidades

Alguns conteúdos e serviços acessíveis através deste dispositivo pertencem a terceiros e estão protegidos por direitos de autor, patente, marca comercial e/ou outras leis de propriedade intelectual. Esses conteúdos e serviços são fornecidos exclusivamente para uso pessoal e para fins não comerciais. O utilizador não pode utilizar quaisquer conteúdos ou serviços de uma forma que não tenha sido autorizada pelo proprietário dos conteúdos ou fornecedor dos serviços. Excepto quando autorizado expressamente pelo respectivo proprietário dos conteúdos ou fornecedor dos serviços, e sem limitar o anterior, o utilizador não pode modificar, copiar, republicar, carregar, publicar como artigo, transmitir, traduzir, vender, criar obras derivativas, explorar ou distribuir de alguma forma ou em algum suporte quaisquer conteúdos ou serviços apresentados por este dispositivo.

"OS CONTEÚDOS E SERVIÇOS DE TERCEIROS SÃO FORNECIDOS "COMO ESTÃO". A SAMSUNG NÃO FAZ QUAISQUER GARANTIAS RELATIVAMENTE AOS CONTEÚDOS OU SERVIÇOS FORNECIDOS

DESSE MODO, NEM EXPRESSA NEM IMPLICITAMENTE, PARA QUALQUER FIM. A SAMSUNG REJEITA EXPRESSAMENTE A RESPONSABILIDADE POR QUAISQUER GARANTIAS IMPLÍCITAS, INCLUINDO, MAS NÃO LIMITADO A GARANTIAS DA CAPACIDADE DE COMERCIALIZAÇÃO OU ADEQUAÇÃO PARA UM FIM ESPECÍFICO. A SAMSUNG NÃO GARANTE A PRECISÃO, VALIDADE, PONTUALIDADE, LEGALIDADE OU COMPLETIDÃO DE QUALQUER CONTEÚDO OU SERVIÇO DISPONIBILIZADO ATRAVÉS DESTE DISPOSITIVO E EM NENHUM CASO, INCLUINDO CASOS DE NEGLIGÊNCIA, SERÁ A SAMSUNG RESPONSÁVEL - QUER POR CONTRATO, QUER POR ACTO ILÍCITO EXTRACONTRATUAL - POR QUAISQUER PREJUÍZOS DIRECTOS, INDIRECTOS, DERIVADOS, ESPECIAIS OU CONSEQUENCIAIS, HONORÁRIOS DE ADVOGADOS, DESPESAS OU QUAISQUER OUTROS PREJUÍZOS RESULTANTES OU RELACIONADOS COM QUALQUER INFORMAÇÃO CONTIDA OU RESULTANTE DO USO DE QUALQUER CONTEÚDO OU SERVIÇO PELO UTILIZADOR OU QUALQUER TERCEIRO, MESMO QUE TENHA SIDO ADVERTIDO DA POSSIBILIDADE DE TAIS PREJUÍZOS."

Os serviços de terceiros poderão ser terminados ou interrompidos em qualquer altura. A Samsung não afirma nem garante que qualquer conteúdo ou serviço se manterá disponível durante qualquer período de tempo. Os conteúdos e serviços são transmitidos pelos terceiros através de redes e meios de transmissão fora do controlo da Samsung. Sem limitar a generalidade da presente declaração de exclusão de responsabilidades, a Samsung rejeita expressamente qualquer responsabilidade por qualquer interrupção ou suspensão de qualquer conteúdo ou serviço disponibilizado através deste dispositivo.

A Samsung não se responsabiliza pela assistência ao cliente relacionada com os conteúdos e serviços. Qualquer dúvida ou pedido de assistência relacionados com os conteúdos ou serviços devem ser dirigidos directamente aos fornecedores dos respectivos conteúdos e serviços.

Tensão CC: este símbolo indica que a tensão nominal marcada com o símbolo é a tensão CC.

Informações de segurança

Por favor leia essa informação importante de segurança antes de usar o dispositivo. Elas contêm informações gerais de segurança para aparelhos e podem incluir conteúdos que não se apliquem ao seu. Siga a informação de aviso e de cuidado para evitar ferir-se ou a outras pessoas e para evitar danificar o seu dispositivo.

O termo "dispositivo" refere-se aos fones de ouvido, ao estojo do carregado, ao cabo, aos itens fornecidos com o produto e quaisquer acessórios aprovados pela Samsung usados com o produto.

Atenção

Não respeitar os avisos e regulamentos de segurança pode causar ferimentos sérios ou mesmo a morte

Não use cabos de alimentação danificados nem plugues ou tomadas elétricas danificadas

Conexões pouco seguras podem causar choque elétrico ou incêndio.

Não toque no dispositivo, nos cabos e plugues ou na tomada elétrica com as mãos molhadas ou outras partes do corpo molhadas

Ao fazê-lo pode causar choque elétrico.

Não puxe com demasiada força o cabo quando o desconectar

Ao fazê-lo pode causar choque elétrico ou incêndio.

Não dobre nem danifique o cabo de alimentação

Ao fazê-lo pode causar choque elétrico ou incêndio.

Não use o dispositivo com as mãos molhadas enquanto o dispositivo estiver a carregar

Ao fazê-lo pode causar choque elétrico.

Não conecte diretamente os terminais negativo e positivo do carregador

Ao fazê-lo poderá causar incêndio ou ferimentos graves.

Não use o seu dispositivo no exterior durante uma tempestade

Fazê-lo poderá resultar em choque elétrico ou mau funcionamento do dispositivo.

Use baterias, carregadores, acessórios e suprimentos aprovados pelo fabricante

- O uso de carregadores ou baterias genéricas pode diminuir a vida útil do seu dispositivo ou causar o seu mau funcionamento. Eles também podem causar um incêndio ou fazer a bateria explodir.
- Use apenas carregadores aprovados pela Samsung, concebido especialmente para o seu dispositivo. Carregadores e baterias incompatíveis podem causar ferimentos graves ou danificar o seu dispositivo.
- A Samsung não pode ser responsável pela segurança do usuário ao usar acessórios ou suprimentos que não sejam aprovados por ela.

Não transporte o seu dispositivo nos seus bolsos traseiros ou à cintura

- O dispositivo pode ser danificado, explodir ou causar incêndio se houver muita pressão aplicada a ele.
- Você pode ter ferimentos se sofrer um impacto ou cair.

Não deixe cair nem cause impacto excessivo sobre o dispositivo

- Isso pode danificar ele ou a bateria, causar defeitos no dispositivo ou diminuir sua vida útil.
- Isso pode também causar superaquecimento, combustão, incêndio ou outros perigos.

Manuseie e descarte o dispositivo e o carregador com cuidado

- Nunca descarte a bateria ou o dispositivo no fogo. Nunca coloque a bateria ou o dispositivo em ou dentro de dispositivos de aquecimento, tais como microondas, fornos ou aquecedores. O dispositivo poderá explodir se superaquecido. Siga todas as regras locais quando descartar a bateria usada ou o dispositivo.
- Nunca esmague nem perfure o dispositivo.
- Evite expor o aparelho a pressões externas elevadas, as quais podem resultar em curto-circuito interno e superaquecimento.

Proteja o dispositivo, bateria e carregador de danos

- Evite expor o seu dispositivo e a bateria a temperaturas muito quentes ou muito frias.
- Temperaturas extremas podem danificar o dispositivo e reduzir a capacidade de carregamento e a vida do seu dispositivo e da bateria.
- Nunca use um carregador danificado.

Não guarde o aparelho perto ou dentro de aquecedores, micro-ondas, equipamentos de cozinha com calor ou contêineres de alta pressão

- Pode ocorrer vazamento na bateria.
- O aparelho poderá superaquecer e causar um incêndio.

Não use nem guarde o seu dispositivo em locais com altas concentrações de poeira ou materiais aéreos

Poeira ou materiais estranhos podem causar o mau funcionamento do dispositivo e podem resultar em incêndio ou choque elétrico.

Evite que a porta de carregamento e a pequena extremidade do carregador entrem em contato com materiais condutores, como líquidos, poeira, pós metálicos e pontas de lápis. Não toque na porta de carregamento com ferramentas pontiagudas, nem cause impacto nela

Materiais condutores podem causar um curto-circuito ou corrosão dos terminais, o que pode resultar em explosão ou incêndio.

Ao utilizar o carregador sem fios, não coloque materiais estranhos, como objetos de metal, ímãs e cartões de tarja magnética, entre o dispositivo e o carregador sem fio

O dispositivo pode não carregar corretamente ou pode sobreaquecer.

Não morda ou sugue o aparelho ou a bateria

- Ao fazê-lo poderá danificar o dispositivo ou resultar em explosão ou incêndio.
- Crianças ou animais podem engolir peças pequenas.
- Se o aparelho for usado por crianças, certifique-se de que estão utilizando-o corretamente.

Não insira ou cutuque aparelho ou outros acessórios fornecidos nos olhos, ouvidos ou boca

Ao fazê-lo poderá sufocar ou causar ferimentos graves.

Não manuseie uma bateria de íons de lítio danificada ou vazando

Para o descarte seguro da bateria de íons de lítio, contate uma Autorizada Samsung mais próxima.

O dispositivo e alguns acessórios (vendidos separadamente) contêm imãs. Tanto a American Heart Association (US) como a Medicines and Healthcare Products Regulatory Agency (UK) avisam sobre a probabilidades dos imãs poderem afetar o funcionamento de marca passos, desfibriladores cardioversores, bombas de insulina e outros dispositivos médicos elétricos (no seu conjunto "Dispositivo médico") dentro do alcance de 15 cm. Se você utiliza qualquer um desses Dispositivos médicos, NÃO UTILIZE ESTE DISPOSITIVO E ALGUNS ACESSÓRIOS (VENDIDOS SEPARADAMENTE) SEM ANTES CONSULTAR SEU MÉDICO

⚠ Cuidado

Não respeitar os cuidados e os regulamentos de segurança podem causar ferimentos sérios ou danos

Não use o seu dispositivo próximo de outros dispositivos eletrônicos

- A maioria dos dispositivos eletrônicos usa sinais de radio-freqüência. O seu dispositivo poderá interferir com outros dispositivos eletrônicos.
- Os dispositivos com alto-falantes são especialmente suscetíveis a interferência.

Não use o dispositivo em um hospital, um avião ou em qualquer veículo automóvel que possa sofrer interferência de rádio-freqüências

- Evite usar o dispositivo num raio de 15 cm de um marcapasso, se possível, pois o seu dispositivo pode interferir com o marcapasso.

- Para minimizar a possível interferência com o marcapasso, use o seu dispositivo apenas no lado do corpo oposto ao marcapasso.
- Se faz o uso de um equipamento médico, contate o fabricante do equipamento antes de usá-lo para determinar se o equipamento poderá ou não ser afetado pelas radiofrequências emitidas pelo aparelho.
- Em um avião, o uso de dispositivos eletrônicos pode interferir com os instrumentos eletrônicos de navegação. Siga os regulamentos fornecidos pela companhia aérea e as instruções da tripulação. Quando for permitido usar o dispositivo, use-o sempre no modo Offline.
- Os dispositivos eletrônicos no seu carro poderão funcionar mal devido a interferência de rádio do seu dispositivo. Contate o fabricante para mais informação.

Não exponha o aparelho a fumaça intensa ou gases

Ao fazê-lo poderá danificar o exterior do dispositivo e causar o mau funcionamento.

Se você usar um aparelho de audição, contate o fabricante para informação sobre rádio-freqüência

A rádio-freqüência emitida pelo seu dispositivo poderá interferir com alguns aparelhos de audição. Antes de você usar o seu dispositivo, contate o fabricante para determinar se o aparelho de audição será ou não afetado pelas rádio-freqüências emitidas pelo dispositivo.

Não use o seu dispositivo próximo de dispositivos ou aparelhos que emitam radiofrequências, tais como sistemas de som ou torres de rádio

Rádio-freqüências podem causar o mal funcionamento do dispositivo.

Desligue o dispositivo em ambientes potencialmente explosivos

- Desligue seu dispositivo em ambientes potencialmente explosivos.
- Respeite sempre os regulamentos, instruções e sinais em ambientes potencialmente explosivos.
- Não use o seu dispositivo em pontos de abastecimentos (posto de gasolina), próximo de combustíveis ou químicos ou em áreas de explosão.
- Não guarde nem transporte líquidos inflamáveis, gases ou materiais explosivos no mesmo compartimento que o dispositivo, suas partes ou acessórios.

Se qualquer peça do aparelho estiver quebrada, apresentar fumaça ou cheiro de queimado, pare de usá-lo imediatamente. Retorne o uso somente após ele ter sido reparado em uma Autorizada Samsung

- O vidro ou o acrílico partido podem causar ferimentos nas suas mãos ou rosto.
- Quando o aparelho apresentar fumaça ou cheiro de queimado, pode resultar em explosão da bateria ou fogo.

Respeite todos os avisos de segurança e regras em relação ao uso do dispositivo móvel enquanto opera o veículo

Enquanto conduz, operar o veículo com segurança é a sua principal responsabilidade. Nunca use o seu dispositivo móvel enquanto conduz, se for proibido pela lei. Para sua segurança e para segurança das outras pessoas, use seu senso comum e lembre-se de seguir essas sugestões:

- Coloque o dispositivo para um fácil acesso. Certifique-se de que pode acessar o seu dispositivo sem fios sem tirar os olhos da estrada.
- Suspenda suas chamadas em locais com tráfego intenso ou em condições meteorológicas adversas. Chuva, água-neve, neve, gelo e tráfego intenso pode ser perigoso.

- Não grave memorandos de voz. Gravar memorandos de voz ao volante desvia sua atenção da responsabilidade principal de dirigir com segurança.
- Atenda chamadas com cautela e verifique o tráfego. Atenda chamadas quando você estiver parado ou antes de entrar no tráfego. Tente programar suas chamadas para quando o carro estiver parado.
- Não tenha conversas enervantes ou emotivas que o possam distrair. Avise a pessoa com a qual você está conversando que você está dirigindo.

Cuide e use o seu dispositivo corretamente

Mantenha o dispositivo seco

- A umidade e os líquidos podem danificar as peças ou circuitos eletrônicos do dispositivo.
- Não ligue o seu dispositivo se ele estiver molhado. Se seu dispositivo já estiver ligado, desligue-o (se o dispositivo não se desligar, deixe-o como está). Depois, seque o dispositivo com uma toalha e leve-o a uma Centro de Assistência.
- Esse dispositivo possui indicadores líquidos internos embutidos. Os danos provocados no seu aparelho pela água ou outros líquidos, podem anular a garantia.

Guarde o seu dispositivo somente em superfícies planas

Se o seu dispositivo cair, poderá ficar danificado.

O dispositivo pode ser usado em locais com uma temperatura ambiente de 0 °C a 35 °C. É possível armazenar o dispositivo a uma temperatura ambiente de -20 °C a 50 °C. Usar ou armazenar o dispositivo fora dos intervalos de temperatura recomendados pode danificá-lo ou reduzir a vida útil da bateria

- Não guarde o aparelho em locais muito quentes, como dentro do carro no verão. Caso contrário, o dispositivo pode ser danificado ou a bateria pode explodir.
- Não exponha o seu dispositivo à luz solar direta por longos períodos de tempo (no painel do carro, por exemplo).

Não guarde o aparelho junto com objetos metálicos, por exemplo, moedas, chaves ou colares

- O seu dispositivo poderá ficar riscado ou funcionar mal.
- Se os terminais da bateria entrarem em contato com os objetos de metal, isso pode causar um incêndio.

Não guarde o aparelho próximo a campos magnéticos

- Se houver exposição a campos magnéticos, o dispositivo pode apresentar mau funcionamento ou a bateria pode descarregar.
- Os cartões com tarja magnética, por exemplo, cartões de crédito, cartões telefônicos e passes poderão ser danificados pelos campos magnéticos.

Evite o contato com o dispositivo quando ele estiver superaquecido. Se você não o fizer, poderá provocar queimaduras leves, vermelhidão e pigmentação da pele

- Tome cuidado com o superaquecimento do dispositivo quando utilizado por um longo período de tempo e evite o contato prolongado com a pele.

- Não se sente em seu dispositivo, nem o coloque em contato direto com a pele durante um longo período de tempo quando ele estiver carregando ou conectado a uma fonte de energia.
- A tolerância a altas temperaturas varia de pessoa para pessoa. Tome cuidado especial quando crianças, pessoas idosas e com algumas limitações utilizarem o dispositivo.

Proteja a sua audição e os seus ouvidos quando usar fones de ouvido

- A exposição excessiva a sons altos pode causar danos auditivos.
- A exposição a sons altos enquanto caminha podem distraí-lo e causar um acidente.
- Sempre abaixe o volume antes de utilizar os fones de ouvido e coloque-o no nível mínimo necessário para ouvir conversas ou músicas.
- Em ambientes secos, a eletricidade estática pode se acumular nos fones. Evite usá-los em ambientes secos ou toque em um objeto metálico para descarregar a eletricidade estática antes do uso.
- Não use fones enquanto dirigir ou andar. Ao fazê-lo poderá distrair-se e causar um acidente ou poderá ser ilegal dependendo da sua região.

Tenha cuidado quando usar o dispositivo enquanto andar ou se mover

Esteja sempre atento ao seu redor para evitar ferimentos em você ou a outras pessoas.

Não pinte nem coloque autocolantes no seu dispositivo

Se você for alérgico à tinta ou às partes de metal do dispositivo, você pode sentir coceira, eczema ou inchaço da pele. Quando isso acontecer, pare de usar o dispositivo e consulte um médico.

Instale dispositivos móveis e equipamentos com cuidado

Evite colocar o aparelho e acessórios próximos ou na área de acionamento do airbag. O posicionamento incorreto do dispositivo pode causar ferimentos graves se o airbag for acionado rapidamente.

Não deixe o seu dispositivo cair nem lhe cause impactos

- O seu dispositivo poderá ficar danificado ou funcionar mal.
- Se dobrar ou deformar, o seu dispositivo pode danificar ou partes podem funcionar mal.

Garanta o máximo da bateria e vida do carregador

- As baterias podem funcionar mal se não forem usadas por longos períodos.
- Com o tempo, um dispositivo não usado irá descarregar e deve ser recarregado antes de ser usado.
- Desconecte o carregador da fonte de energia quando não estiver em uso.
- Use a bateria somente para o fim a que se destina.
- Siga todas as instruções deste manual para garantir a vida útil do seu aparelho e da bateria. Danos ou o mau desempenho causados pelo desrespeito dos avisos e instruções seguintes, podem anular a garantia.
- O seu dispositivo pode-se gastar ao longo do tempo. Algumas peças e reparações são abrangidas pela garantia dentro do período de validade, mas danos e deterioração causados pelo uso de acessórios não aprovados não está.

Não desmonte, modifique ou faça reparos em seu dispositivo

- Quaisquer alterações ou modificações no dispositivo podem anular a garantia do fabricante. Se o dispositivo precisar de manutenção, leve-o à assistência técnica da Samsung.
- Não desmonte ou perfure o dispositivo, pois isso pode causar explosão ou incêndio.

Ao limpar o dispositivo, faça o seguinte

- Passe um pano seco e macio no dispositivo e remova cera de ouvido ou resíduos do receptor com a escova ou outras ferramentas.
- Limpe os terminais da bateria com um pano seco.
- Não utilize produtos químicos ou detergentes. Isso pode descolorir ou corroer o exterior do dispositivo ou resultar em choque elétrico ou incêndio.
- Evite que o aparelho seja exposto a poeira, suor, tinta, óleo e produtos químicos como cosméticos, spray antibacteriano, sabonete, detergente e inseticidas. Se isso acontecer, as partes internas e externas do aparelho podem ser danificadas ou ele poderá ter um mau desempenho. Se o seu aparelho for exposto a qualquer uma das substâncias acima mencionadas, limpe-o com um pano macio e sem fiapos.

Use somente o dispositivo para o fim a que se destina

O seu dispositivo pode não funcionar corretamente.

Evite perturbar outras pessoas quando usar o dispositivo em público

Permita a manutenção de seu aparelho apenas por técnicos autorizados pela Samsung

Ao permitir reparos de pessoas não autorizadas, o aparelho poderá ser danificado e a garantia será anulada.

Não divulgue material protegido por direitos de autor

Não divulgue material protegido por direitos de autor sem permissão dos proprietários do conteúdo. Ao fazê-lo poderá estar violando as leis de proteção de direitos autorais. O fabricante não é responsável por quaisquer questões legais causadas pelo uso ilegal de material com direitos de autor pelo usuário.

Descarte correto deste produto

(Resíduos de equipamentos elétricos e eletrônicos)

Esta marca apresentada no produto, nos acessórios ou na literatura indica que o produto e os seus acessórios eletrônicos (por exemplo, carregador, fone de ouvido, cabo USB) não deverão ser eliminados junto com resíduos domésticos.

Para evitar possíveis danos ao meio ambiente ou à saúde causados pela eliminação incontrolada de resíduos, separe esses equipamentos de outros tipos de resíduos e os recicle de forma adequada, para promover uma reutilização sustentável dos recursos materiais.

Os usuários domésticos deverão entrar em contato com o estabelecimento onde adquiriram este produto ou com as entidades oficiais locais, para obter informações sobre onde e como podem encaminhar esses itens a uma reciclagem ambientalmente segura.

Os usuários empresariais deverão entrar em contato com o fornecedor e consultar os termos e condições do contrato de compra. Este produto e seus acessórios eletrônicos não deverão ser misturados com outros resíduos comerciais para eliminação.

Descarte correto de baterias desse produto

Essa marca na bateria, manual ou embalagem indica que as baterias nesse produto não devem ser descartadas com outro lixo doméstico no final de sua vida útil. Onde marcado com os símbolos químicos Hg, Cd ou Pb, indica que a bateria contém mercúrio ou chumbo acima dos níveis recomendados na Diretiva EC 2006/66.

Isenção de responsabilidade

Algum conteúdo e serviços acessíveis através desse dispositivo pertence a terceiras partes e são protegidos por leis de direitos de autor, patente, marca comercial registrada e/ou outras leis de propriedade intelectual. Tais conteúdos e serviços são fornecidos apenas para o seu uso pessoal não comercial. Você não poderá usar nenhum conteúdo ou serviços de modo algum que não o que tenha sido autorizado pelo proprietário do conteúdo ou operadora. Sem limitar os seguintes, a não ser que expressamente autorizado pelo proprietário do conteúdo aplicável ou operadora, você não poderá modificar, copiar, voltar a publicar, carregar, postar, transmitir, traduzir, vender, criar trabalhos derivados, explorar ou distribuir de modo ou meio algum qualquer conteúdo ou serviços exibidos através desse dispositivo.

"CONTEÚDO E SERVIÇOS DE TERCEIRAS PARTES SÃO FORNECIDOS "COMO ESTÃO." A SAMSUNG NÃO GARANTE CONTEÚDO OU SERVIÇOS ASSIM FORNECIDOS, A NÃO SER EXPRESSAMENTE OU IMPLICADOS, POR QUALQUER FINALIDADE. A SAMSUNG DESCARTA EXPRESSAMENTE QUALQUER GARANTIA IMPLICADA, INCLUINDO MAS NÃO LIMITADO A, GARANTIAS DE MERCADORIAS OU FITNESS PARA UMA DETERMINADA FINALIDADE. A SAMSUNG NÃO GARANTE A PRECISÃO, VALIDADE, PERIOCIDADE,

LEGALIDADE OU INTEGRIDADE DE NENHUM CONTEÚDO OU SERVIÇO TORNADO DISPONÍVEL ATRAVÉS DESSE DISPOSITIVO E EM NENHUMAS CIRCUNSTÂNCIAS, INCLUINDO NEGLIGÊNCIA, DEVERÁ A SAMSUNG SER RESPONSÁVEL, POR CONTRATO OU ILÍCITO, POR DANOS DIRETOS, INDIRETOS, ACIDENTAIS, ESPECIAIS OU POR CONSEQUÊNCIA, CUSTOS DE ADVOGADOS, DESPESAS OU QUAISQUER OUTROS DANOS RESULTANTES DE OU EM RELAÇÃO A, QUALQUER INFORMAÇÃO CONTIDA EM OU COMO RESULTADO DO USO DE QUALQUER CONTEÚDO OU SERVIÇO POR SI OU QUALQUER TERCEIRA PARTE, MESMO SE ADVERTIDO DA POSSIBILIDADE DE TAIS DANOS."

Os serviços de terceiras partes podem ser terminados ou interrompidos a qualquer altura e a Samsung não fará qualquer representação ou garantia de que algum conteúdo ou serviço se manterá disponível por determinado período de tempo. Conteúdo e serviços são transmitidos por terceiras partes através de redes e centros de transmissão dos quais a Samsung não possui qualquer controle. Sem limitar a generalidade dessa isenção de responsabilidade, a Samsung descarta qualquer responsabilidade ou responsabilização pela interrupção ou suspensão de qualquer conteúdo ou serviço tornado disponível através desse dispositivo.

A Samsung não é responsável nem responsabilizável por serviço de apoio ao cliente relacionado com conteúdo e serviços. Qualquer questão ou pedido de serviço relacionado com conteúdo ou serviços deve ser feito diretamente aos fornecedores do conteúdo e serviços respetivamente.

Tensão CC: esse símbolo indica que a tensão nominal marcada com o símbolo é a tensão CC.

Informaţii despre siguranţă

Vă rugăm să citiţi aceste informaţii importante despre siguranţă înainte de a utiliza dispozitivul. Acestea conţin aspecte generale despre siguranţă şi pot include conţinut care nu se aplică dispozitivului dvs. Urmaţi informaţiile privind avertismentele şi precauţiile pentru a preveni rănirea dvs. sau a altor persoane şi pentru a preveni deteriorarea dispozitivului.

Termenul „dispozitiv" se referă la căştile intraauriculare, caseta de încărcare, cablu şi articolele furnizate împreună cu produsul şi accesoriile aprobate de Samsung utilizate cu acesta.

Avertisment

Nerespectarea avertismentelor şi regulilor de siguranţă poate cauza rănirea gravă sau decesul

Nu utilizaţi cabluri, fişe de alimentare deteriorate sau prize electrice desprinse

Conectările nesecurizate pot cauza şoc electric sau incendiu.

Nu atingeţi dispozitivul, cablurile de alimentare, ştecherele sau priza electrică cu mâinile sau alte părţi ale corpului umede

Nerespectarea acestei instrucţiuni poate cauza şoc electric.

Nu trageţi excesiv de cablul de alimentare atunci când îl deconectaţi

Nerespectarea acestei instrucţiuni poate cauza șoc electric sau incendiu.

Nu îndoiţi și nu deterioraţi cablul de alimentare

Nerespectarea acestei instrucţiuni poate cauza șoc electric sau incendiu.

Nu folosiţi dispozitivul cu mâinile umede în timp ce acesta se încarcă

Nerespectarea acestei instrucţiuni poate cauza șoc electric.

Nu conectaţi direct borna plus și borna minus a încărcătorului

Nerespectarea acestei indicaţii poate cauza incendiu sau rănirea gravă.

Nu folosiţi dispozitivul în exterior în timpul unei furtuni

Nerespectarea acestei instrucţiuni poate duce la șoc electric sau la funcţionarea necorespunzătoare a dispozitivului.

Utilizaţi baterii, încărcătoare, accesorii și consumabile aprobate de producător

- Utilizarea bateriilor sau a încărcătoarelor universale poate reduce durata de viaţă a dispozitivului sau poate cauza funcţionarea necorespunzătoare a acestuia. De asemenea, această utilizare poate cauza un incendiu sau explozia bateriei.
- Utilizaţi numai încărcătoare aprobate de Samsung, destinate special pentru acest dispozitiv. Bateriile și încărcătoarele incompatibile pot cauza vătămări corporale grave sau pot deteriora dispozitivul.
- Samsung nu este responsabilă de siguranţa utilizatorului atunci când acesta utilizează accesorii sau consumabile neomologate de Samsung.

Nu transportaţi dispozitivul în buzunarele de la spate sau în jurul brâului

- Dispozitivul poate fi deteriorat, poate exploda sau se poate produce un incendiu dacă aplicaţi o presiune prea mare asupra acestuia.
- Puteţi suferi vătămări corporale în cazul în care sunteţi lovit sau cădeţi.

Nu scăpaţi pe jos dispozitivul și nu-l loviți puternic

- Acest lucru poate duce la deteriorarea dispozitivului sau bateriei, la defectarea acestuia sau la reducerea duratei sale de utilizare.
- Acest lucru poate cauza supraîncălzire, aprinderea dispozitivului, incendii sau alte pericole.

Manevraţi și utilizaţi dispozitivul și încărcătorul cu atenţie

- Nu aruncaţi niciodată bateria sau dispozitivul în foc. Nu așezaţi niciodată bateria sau dispozitivul pe sau în aparate de încălzit, precum cuptoare cu microunde, sobe sau radiatoare. Dispozitivul poate exploda atunci când este supraîncălzit. La eliminarea bateriei sau a dispozitivului uzat, respectaţi toate reglementările locale.
- Nu zdrobiţi și nu perforaţi dispozitivul.
- Evitaţi expunerea dispozitivului la presiune externă ridicată, care poate duce la scurtcircuit intern și la supraîncălzire.

Protejaţi dispozitivul, bateria și încărcătorul de deteriorare

- Evitaţi expunerea dispozitivului și a bateriei la temperaturi foarte ridicate sau foarte scăzute.
- Temperaturile extreme pot deteriora dispozitivul și pot reduce capacitatea de încărcare și durata de viaţă a acestuia și a bateriei.
- Nu utilizaţi niciodată un încărcător deteriorat.

Nu depozitaţi dispozitivul în apropierea sau în interiorul radiatoarelor, al cuptoarelor cu microunde, al echipamentelor fierbinți de gătit sau în interiorul recipientelor cu presiune înaltă

- Este posibil ca bateria să prezinte scurgeri.
- Dispozitivul se poate supraîncălzi și poate provoca incendii.

Nu utilizaţi și nu depozitaţi dispozitivul dvs. în zone cu o concentraţie mare de praf sau de materiale aflate în aer

Praful și materialele străine pot cauza funcţionarea necorespunzătoare a dispozitivului și pot duce la incendiu sau șoc electric.

Nu lăsaţi portul încărcător și capătul mic al încărcătorului să intre în contact cu materiale conductive, cum ar fi lichidele, praful, pudrele metalice și vârfurile creioanelor. Nu atingeți portul încărcător cu unelte ascuțite și nu îl loviți

Materialele conductive pot cauza scurtcircuit sau coroziunea bornelor și pot conduce la explozie sau incendiu.

Când folosiți încărcătorul wireless, nu puneți materiale străine, cum ar fi obiecte metalice, magneți și cartele cu benzi magnetice, între dispozitiv și încărcătorul wireless

Este posibil ca dispozitivul să nu se încarce corespunzător sau ca acesta să se supraîncălzească.

Nu mușcaţi și nu ţineţi în gură dispozitivul sau bateria

- Nerespectarea acestei instrucţiuni poate deteriora dispozitivul sau poate duce la explozie sau incendiu.
- Copiii sau animalele se pot îneca cu piesele mici.
- Dacă dispozitivul este utilizat de către copii, asiguraţi-vă că îl utilizează în mod corespunzător.

Nu introduceţi dispozitivul sau accesoriile furnizate în ochi, în urechi sau în gură

Nerespectarea acestei indicaţii poate cauza sufocarea sau rănirea gravă.

Nu manipulaţi o baterie litiu-ion (Li-Ion) deteriorată sau fisurată

Pentru eliminarea în condiţii de siguranţă a bateriilor Li-Ion, contactaţi cel mai apropiat centru de service autorizat.

Dispozitivul și unele accesorii (vândute separat) conțin magneți. Atât Asociaţia Americană a Inimii (SUA), cât și Agenţia de Reglementare a Medicamentelor și a Produselor de Îngrijire a Sănătăţii (Marea Britanie) avertizează că magneţii pot afecta funcţionarea stimulatoarelor cardiace, defibrilatoarelor cardiace, defibrilatoarelor, pompelor de insulină sau a oricăror alte dispozitive electromedicale (în mod colectiv, „Dispozitiv medical") aflate într-o rază de acţiune de 15 cm (6 inci). Dacă sunteți utilizatorul vreunuia din aceste dispozitive medicale, NU UTILIZAŢI DISPOZITIVUL SAU ANUMITE ACESORII (VÂNDUTE SEPARAT) DACĂ NU V-AȚI CONSULTAT CU MEDICUL DVS

Atenţie

Nerespectarea avertismentelor și a reglementărilor de siguranţă poate cauza rănirea sau deteriorarea bunurilor

Nu utilizaţi dispozitivul în apropierea altor dispozitive electronice

- Majoritatea dispozitivelor electronice utilizează semnale de radiofrecvenţă. Dispozitivul dvs. poate prezenta interferenţe cu alte dispozitive electronice.
- Dispozitivul și difuzoarele sunt predispuse la interferențe.

Nu utilizaţi dispozitivul într-un spital, la bordul unui avion sau cu echipamentul autovehiculelor care poate interfera cu frecvenţa radio

- Evitaţi să utilizaţi dispozitivul la o distanţă mai mică de 15 cm de un stimulator cardiac, dacă este posibil, deoarece dispozitivul poate interfera cu stimulatorul.
- Pentru a reduce la minim posibilele interferenţe cu un stimulator cardiac, utilizaţi dispozitivul pe partea corpului opusă stimulatorului.
- În cazul în care utilizaţi echipament medical, contactaţi producătorul echipamentului înainte de a utiliza dispozitivul pentru a determina dacă echipamentul va fi afectat de frecvenţele radio emise de dispozitiv.
- La bordul unui avion, utilizarea dispozitivelor electronice poate interfera cu instrumentele de navigaţie electronice ale avionului. Respectaţi reglementările liniilor aeriene și instrucțiunile date de personalul de la bord. În cazul în care este permisă folosirea dispozitivului, folosiți-l întotdeauna în modul Avion.
- Dispozitivele electronice din autovehicul pot funcţiona necorespunzător din cauza interferenţei radio a dispozitivului dvs. Contactaţi producătorul pentru mai multe informaţii.

Nu expuneţi dispozitivul la fum sau aburi intenși

Nerespectarea acestei instrucţiuni poate deteriora partea exterioară a dispozitivului sau poate cauza funcţionarea necorespunzătoare a acestuia.

Dacă utilizaţi un aparat auditiv, contactaţi producătorul pentru informaţii privind interferenţele radio

Frecvenţa radio emisă de dispozitiv poate interfera cu anumite aparate auditive. Înainte de utilizarea dispozitivului, contactaţi producătorul pentru a determina dacă aparatul dvs. auditiv va fi afectat de frecvenţele radio emise de dispozitiv.

Nu utilizaţi dispozitivul în apropierea altor dispozitive sau aparate care emit frecvenţe radio, cum ar fi sistemele de sunet sau turnurile radio

Frecvenţele radio pot cauza funcţionarea necorespunzătoare a dispozitivului dvs.

Opriţi dispozitivul în medii potenţial explozive

- Opriţi dispozitivul în medii potenţial explozive.
- Respectaţi întotdeauna reglementările, instrucţiunile și indicatoarele instalate în medii potenţial explozive.
- Nu folosiţi dispozitivul în puncte de alimentare cu combustibil (benzinării), în apropierea combustibililor sau a substanţelor chimice, sau în zone cu pericol de explozie.
- Nu depozitaţi și nu transportaţi lichide inflamabile, gaze sau materiale explozive în același compartiment cu dispozitivul, componentele sau accesoriile acestuia.

Dacă vreo parte a dispozitivului e spartă, fumegă sau emană un miros de ars, opriți imediat folosirea dispozitivului. Folosiți dispozitivul din nou numai după ce a fost reparat la un Centru de service Samsung

- Sticla sau fibra acrilică spartă poate cauza leziuni ale mâinilor și ale feţei.
- Dacă dispozitivul fumegă sau emite un miros de ars, este posibil ca bateria să ia foc sau să explodeze.

Respectaţi toate avertizările și reglementările de siguranţă cu privire la utilizarea dispozitivelor mobile în timpul conducerii unui vehicul

În timpul condusului, utilizarea în siguranţă a vehiculului reprezintă prima dvs. responsabilitate. Nu utilizaţi dispozitivul mobil în timp ce conduceţi, dacă acest lucru este interzis prin lege. Pentru siguranţa dvs. și a celorlalţi, daţi dovadă de bun simț și respectaţi următoarele sfaturi:

- Așezaţi dispozitivul mobil la îndemână. Asiguraţi-vă că puteţi accesa dispozitivul fără a vă lua privirea de la drum.
- Întrerupeţi apelurile în condiţii de trafic intens sau de vreme nefavorabilă. Ploaia, lapoviţa, ninsoarea, gheaţa și traficul intens pot fi periculoase.
- Nu înregistraţi note vocale. Înregistrarea notelor vocale în timp ce conduceți vă poate distrage de la responsabilitatea principală a conducerii în siguranță.
- Răspundeți la apelurile primite în situațiile potrivite și evaluați traficul. Răspundeți la apelurile primite când nu vă deplasați sau înainte de a intra în trafic. Încercaţi să vă planificaţi apelurile pentru momentele când automobilul dvs. nu se află în mișcare.
- Nu vă implicaţi în conversaţii enervante sau sentimentale, care v-ar putea distrage atenţia. Informați persoana cu care vorbiți că sunteți la volan.

Aveţi grijă și utilizaţi corespunzător dispozitivul

Feriţi dispozitivul de umezeală

- Umiditatea și lichidele pot deteriora piese sau circuite electronice din dispozitiv.

- Nu porniţi dispozitivul dacă acesta este ud. Dacă dispozitvul este deja pornit, opriţi-l (dacă dispozitivul nu vrea să se oprească, lăsaţi-l aşa cum este). Apoi, uscaţi dispozitivul cu un prosop şi duceţi-l la un centru de service.
- Acest dispozitiv are încorporate indicatoare de contact cu un lichid. Deteriorările cauzate de lichide asupra dispozitivului pot anula garanţia producătorului.

Depozitaţi dispozitivul pe suprafeţe plane

Dacă dispozitivul cade, se poate deteriora.

Dispozitivul poate fi utilizat în locații unde temperatura ambientală este între 0°C și 35°C. Puteți depozita dispozitivul la temperaturi ambientale între -20°C și 50°C. Folosirea sau depozitarea dispozitivului la temperaturi în afara intervalului recomandat poate deteriora dispozitivul sau poate reduce durata de viață a bateriei

- Nu depozitaţi dispozitivul în zone foarte fierbinţi, cum ar fi interiorul unei mașini în timpul verii. Nerespectarea acestei instrucțiuni poate duce la deteriorarea dispozitivului sau poate cauza explozia bateriei.
- Nu expuneţi dispozitivul la lumină solară directă pentru perioade extinse de timp (pe bordul unui autovehicul, de exemplu).

Nu depozitaţi dispozitivul în apropierea obiectelor metalice, precum monede, chei și coliere

- Este posibil ca dispozitivul să fie zgâriat sau să prezinte o funcţionare necorespunzătoare.
- Dacă bornele bateriei intră în contact cu obiectele metalice, se pot produce incendii.

Nu depozitaţi dispozitivul în apropierea câmpurilor magnetice

- Dispozitivul poate funcţiona necorespunzător sau bateria se poate descărca în urma expunerii la câmpurile magnetice.
- Cardurile cu benzi magnetice, inclusiv cărţile de credit, cartelele de telefon, cartelele de acces şi permisele de îmbarcare pot fi deteriorate de câmpurile magnetice.

Evitaţi contactul cu dispozitivul dacă acesta s-a supraîncălzit. Nerespectarea acestei indicaţii poate cauza arsuri de temperaturi joase, înroşiri ale pielii şi pigmentarea pielii

- Aveţi grijă la supraîncălzirea dispozitivului atunci când îl folosiţi pe perioade mai îndelungate şi evitaţi contactul prelungit cu pielea.
- Nu vă aşezaţi pe dispozitiv şi nu atingeţi dispozitivul de piele pe perioade îndelungate de timp atunci când îl încărcaţi sau când acesta e conectat la o sursă de alimentare electrică.
- Toleranţa la temperaturi înalte variază în funcţie de persoană. Acordaţi atenţie deosebită în privinţa utilizării dispozitivului de către copii, persoane în vârstă sau cei cu probleme medicale.

Protejaţi-vă auzul şi urechile în timpul utilizării căştilor intraauriculare

- Expunerea excesivă la sunete puternice poate cauza afecţiuni ale auzului.
- Expunerea la sunete puternice în timp ce mergeţi pe jos vă poate distrage atenţia şi poate cauza un accident.

- Reduceți întotdeauna volumul înainte de a folosi căștile intraauriculare și utilizați numai setarea minimă de volum necesară pentru a asculta conversația sau muzica.
- În medii uscate, este posibil să se acumuleze energie statică în căștile intraauriculare. Evitați să utilizați căștile intraauriculare în medii uscate sau să atingeți un obiect metalic, pentru a descărca energia statică, înainte de utilizarea acestora.
- Nu utilizaţi casca în timp ce conduceţi sau mergeţi pe un vehicul cu două roţi. Această acţiune poate duce la distragerea atenţiei şi poate cauza accidente, sau poate să nu fie legală, în funcţie de regiune.

Utilizați cu atenție dispozitivul în timp ce vă plimbaţi sau vă aflaţi în mișcare

Familiarizaţi-vă întotdeauna cu împrejurimile, pentru a evita vătămările corporale ale dvs. sau ale altor persoane.

Nu vopsiţi şi nu aplicaţi abţibilduri pe dispozitiv

Dacă sunteţi alergic la vopseaua sau la piesele metalice ale dispozitivului, vă pot apărea mâncărimi, eczeme sau umflături pe piele. Dacă se întâmplă așa ceva, nu mai folosiţi dispozitivul și consultaţi-vă medicul.

Instalaţi cu atenţie dispozitivele și echipamentele mobile

Evitaţi să amplasaţi dispozitivul și accesoriile acestuia lângă sau în zona de deschidere a unui airbag. Dispozitivele amplasate necorespunzător pot cauza răni grave când airbagurile se umflă rapid.

Nu scăpaţi și nu supuneţi dispozitivul la șocuri

- Este posibil ca dispozitivul să fie deteriorat sau să funcţioneze necorespunzător.
- Dacă este îndoit sau deformat, dispozitivul se poate deteriora sau componentele sale pot funcţiona necorespunzător.

Asigurarea duratei maxime de viaţă pentru baterie şi încărcător

- Bateriile pot funcţiona anormal dacă nu sunt utilizate perioade lungi de timp.
- În timp, dispozitivul neutilizat se va descărca şi va trebui reîncărcat înaintea utilizării.
- Deconectaţi încărcătorul de la sursele de alimentare când nu este utilizat.
- Utilizaţi bateria numai în scopurile pentru care a fost produsă.
- Urmaţi toate instrucţiunile din acest manual pentru a asigura durata de viaţă optimă a dispozitivului şi a bateriei. Deteriorările sau performanţa slabă cauzate de nerespectarea avertismentelor şi a instrucţiunilor pot anula garanţia producătorului.
- Dispozitivul dvs. se poate uza cu timpul. Anumite piese şi reparaţii sunt acoperite de garanţie în limita perioadei de valabilitate, dar defecţiunile sau deteriorarea cauzate de utilizarea accesoriilor neaprobate nu sunt acoperite de garanţie.

Nu demontaţi, nu modificaţi şi nu reparaţi dispozitivul

- Schimbările sau modificările aduse dispozitivului pot anula garanţia producătorului. Dacă dispozitivul are nevoie de reparaţii, duceţi-l la un Centru de Service Samsung.
- Nu demontaţi şi nu găuriţi dispozitvul, deoarece astfel se pot produce explozii sau incendii.

Aveţi în vedere următoarele lucruri atunci când ştergeţi dispozitivul

- Ștergeți dispozitivul cu o cârpă moale și uscată și curățați resturile de ceară sau murdăria de pe cască cu o perie sau cu alte instrumente.
- Curățați pinii bateriei cu o cârpă uscată.

- Nu utilizaţi substanţe chimice sau detergenţi. Nerespectarea acestei instrucţiuni poate duce la decolorarea, corodarea părţii exterioare a dispozitivului sau poate duce la șoc electric sau incendiu.
- Nu permiteți expunerea dispozitivului la praf, transpirație, cerneală, ulei sau substanțe chimice cum ar fi produsele cosmetice, substanțe antibacteriene, săpun, detergent sau insecticide. Este posibil ca piesele exterioare și interioare să fie deteriorate și acest lucru poate duce la reducerea performanțelor. În cazul în care dispozitivul intră în contact cu una dintre substanțele menționate anterior, pentru a-l curăța, utilizați o lavetă moale, fără scame.

Nu utilizaţi dispozitivul în alte scopuri decât cele pentru care a fost proiectat

Este posibil ca dispozitivul să funcţioneze necorespunzător.

Nu deranjaţi alte persoane când utilizaţi dispozitivul în public

Permiteţi numai personalului calificat să efectueze operaţiuni de service asupra dispozitivului

Efectuarea operaţiunilor de service de către personal necalificat are ca rezultat deteriorarea dispozitivului și anularea garanţiei producătorului.

Nu distribuiţi material protejat de drepturi de autor

Nu distribuiţi materiale protejate de drepturi de autor fără permisiunea proprietarilor conţinutului. Nerespectarea acestei instrucţiuni poate duce la încălcarea legii dreptului de autor. Producătorul nu este răspunzător de niciun fel de probleme juridice cauzate de folosirea ilegală a materialului protejat de drepturile de autor.

Cum se elimină corect acest produs

(Deșeuri de echipamente electrice și electronice)

Acest simbol de pe produs, accesorii și documentaţie indică faptul că produsul și accesoriile sale electronice (ex. încărcător, căști, cablu USB) nu trebuie eliminate împreună cu alte deșeuri menajere.

Dat fiind că eliminarea necontrolată a deșeurilor poate dăuna mediului înconjurător sau sănătăţii umane, vă rugăm să separaţi aceste articole de alte tipuri de deșeuri și să le reciclaţi în mod responsabil, promovând astfel reutilizarea durabilă a resurselor materiale.

Utilizatorii casnici trebuie să contacteze distribuitorul care le-a vândut produsul sau să se intereseze la autorităţile locale unde și cum pot să ducă aceste articole pentru a fi reciclate în mod ecologic.

Utilizatorii comerciali trebuie să contacteze furnizorul și să consulte termenii și condiţiile din contractul de achiziţie. Acest produs și accesoriile sale electronice nu trebuie eliminate împreună cu alte deșeuri comerciale.

Dispoziţii privind eliminarea corectă a bateriilor acestui produs

Acest marcaj de pe baterie, de pe manualul de utilizare sau de pe ambalaj indică faptul că bateriile acestui produs nu trebuie eliminate împreună cu alte deșeuri menajere la sfârșitul ciclului lor de viaţă. Dacă sunt marcate, simbolurile chimice Hg, Cd sau Pb indică faptul că bateria conţine mercur, cadmiu sau plumb peste nivelurile de referinţă prevăzute în Directiva CE 2006/66.

Declinarea responsabilităţii

Anumite părţi ale conţinutului și anumite servicii disponibile prin intermediul acestui dispozitiv aparţin unor terţe părţi și sunt protejate prin legea dreptului de autor, legea brevetelor, legea mărcilor comerciale și/ sau prin alte legi de proprietate intelectuală. Acest conţinut și aceste servicii sunt furnizate exclusiv în scopul utilizării necomerciale personale. Nu aveţi dreptul de a utiliza conţinutul și serviciile într-un mod care nu a fost autorizat de proprietarul conţinutului sau de furnizorul serviciului. Fără a limita cele menţionate, cu excepţia cazului în care sunteţi autorizat în mod explicit de proprietarul conţinutului sau de furnizorul serviciului, nu aveţi dreptul de a modifica, copia, republica, încărca, posta, transmite, traduce, vinde, crea lucrări derivate, exploata sau distribui în niciun mod sau prin niciun mijloc conţinutul sau serviciile afișate prin intermediul acestui dispozitiv.

„CONŢINUTUL ȘI SERVICIILE CE APARŢIN TERŢELOR PĂRŢI SUNT FURNIZATE „CA ATARE.” SAMSUNG NU GARANTEAZĂ, EXPLICIT SAU IMPLICIT, ÎN NICIUN SCOP, PENTRU CONŢINUTUL SAU SERVICIILE FURNIZATE ÎN ACEST FEL. SAMSUNG NEAGĂ ÎN MOD

EXPLICIT ORICE GARANŢIE IMPLICITĂ, INCLUSIV, DAR FĂRĂ A SE LIMITA LA, GARANŢIILE DE COMERCIALIZARE SAU ADECVARE PENTRU UN ANUMIT SCOP. SAMSUNG NU GARANTEAZĂ EXACTITATEA, VALIDITATEA, OPORTUNITATEA, LEGALITATEA SAU COMPLETITUDINEA NICIUNUI CONŢINUT SAU SERVICIU PUS LA DISPOZIŢIE PRIN INTERMEDIUL ACESTUI DISPOZITIV ŞI NU VA FI RĂSPUNZĂTOR, ÎN NICIO SITUAŢIE, ÎN CONTRACT SAU CULPĂ, PENTRU NICIO DAUNĂ DIRECTĂ, INDIRECTĂ, ACCIDENTALĂ, SPECIALĂ SAU DERIVATĂ, PENTRU ONORARIILE AVOCAŢILOR, PENTRU CHELTUIELI SAU PENTRU NICIO ALTĂ DAUNĂ REZULTATĂ DIN SAU LEGATĂ DE INFORMAŢIILE CUPRINSE ÎN SAU APĂRUTE ÎN URMA UTILIZĂRII DE CĂTRE DVS. SAU DE CĂTRE O TERŢĂ PARTE A CONŢINUTULUI SAU SERVICIULUI, CHIAR DACĂ AŢI FOST AVERTIZAT CU PRIVIRE LA POSIBILITATEA APARIŢIEI ACESTOR DAUNE."

Serviciile furnizate de terţe părţi pot fi încheiate sau întrerupte în orice moment, iar Samsung nu reprezintă și nu garantează că serviciile și conţinutul vor fi disponibile pentru o anumită perioadă de timp. Conţinutul și serviciile sunt transmise de terţele părţi prin intermediul reţelelor și al metodelor de transmitere asupra cărora Samsung nu are niciun control. Fără a limita caracterul general al acestei declinări a responsabilităţii, Samsung nu își asumă responsabilitatea sau răspunderea pentru întreruperea sau suspendarea conţinutului sau serviciilor puse la dispoziţie prin intermediul acestui dispozitiv.

Samsung nu este responsabil și nici răspunzător pentru serviciile asigurate clienților privitoare la conținutul și serviciile oferite. Întrebările sau solicitările de servicii legate de conţinut sau de servicii ar trebui să fie adresate direct furnizorilor de conţinut și de servicii.

Tensiune continuă: Acest simbol indică faptul că tensiunea nominală indicată de acest simbol este continuă.

Информация о безопасности

Ознакомьтесь с важной информацией о безопасности перед использованием устройства. В ней представлены инструкции по безопасной работе с различными устройствами, а также информация, которая может быть неприменима к данному устройству. Следуйте предупреждениям и инструкциям о мерах предосторожности, чтобы избежать травм, а также повреждения устройства.

Термин «Устройство» относится к наушникам, футляру-аккумулятору, кабелю и другим элементам, поставляемым с продуктом, а также любым аксессуарам, рекомендованным компанией Samsung, которые используются с продуктом.

Предупреждение

Несоблюдение предупреждений и инструкций по безопасности может привести к серьезным травмам или смерти

Не используйте поврежденные сетевые шнуры или штепсельные вилки, а также непрочно закрепленные на стене розетки

Плохо изолированные провода могут привести к пожару или поражению электрическим током.

Не касайтесь устройства, кабелей питания, их контактов или электрической розетки мокрыми руками или другими влажными частями тела

Это может привести к поражению электрическим током.

Не тяните кабель питания с чрезмерным усилием при его отключении

Это может привести к пожару или поражению электрическим током.

Избегайте перегибания и повреждения сетевого шнура

Это может привести к пожару или поражению электрическим током.

Во время зарядки аккумулятора не берите устройство влажными руками

Это может привести к поражению электрическим током.

Не соединяйте вместе положительные и отрицательные контакты зарядного устройства

Это может привести к пожару или серьезным травмам.

Не используйте устройство на улице во время грозы

Это может привести к поражению электрическим током или сбоям в работе устройства.

Используйте только одобренные производителем аккумуляторы, зарядные устройства, аксессуары и компоненты

- Использование универсальных аккумуляторов и зарядных устройств может сократить срок службы устройства или привести к сбоям в его работе. Это также может привести к пожару или взрыву аккумулятора.
- Используйте только одобренные компанией Samsung зарядные устройства, предназначенные специально для вашего устройства. Несовместимые аккумуляторы и зарядные устройства могут привести к серьезным травмам или повреждению устройства.
- Компания Samsung не несет ответственности за безопасность пользователей, которые используют аксессуары и компоненты, не одобренные компанией Samsung.

Не носите устройство в заднем кармане брюк или на поясе

- При чрезмерном воздействии устройство может быть повреждено, а также это может привести к пожару или взрыву.
- Вы можете пострадать в случае столкновения или падения.

Не роняйте устройство и не подвергайте его сильному ударному воздействию

- Это может привести к повреждению устройства или аккумулятора, неисправности устройства или сокращению срока его службы.
- Это может также стать причиной перегрева, воспламенения, пожара или иных опасностей.

Будьте осторожны при работе с мобильным и зарядным устройствами и при их утилизации

- Никогда не сжигайте использованные аккумуляторы или устройство. Никогда не помещайте аккумуляторы или устройство внутрь или на поверхность нагревательных приборов, например микроволновых печей, духовок или радиаторов. При перегреве устройство может взорваться. Соблюдайте все местные правила утилизации использованных аккумуляторов и устройств.
- Не сдавливайте и не прокалывайте устройство.
- Избегайте сильного внешнего давления на устройство, так как это может привести к короткому замыканию и перегреву.

Берегите мобильное устройство, аккумуляторы и зарядное устройство от повреждений

- Берегите устройство и аккумулятор от воздействия экстремальных температур.
- Перегрев или переохлаждение могут привести к повреждениям устройства. Кроме того, это оказывает негативное влияние на емкость и срок службы аккумулятора.
- Не используйте поврежденное зарядное устройство.

Не храните устройство рядом с обогревателями, микроволновыми печами, нагревающимся кухонным оборудованием или в контейнерах с высоким давлением

- Аккумулятор может дать течь.
- Устройство может перегреться и вызвать пожар.

Не используйте и не храните устройство в местах с высокой концентрацией пыли или аэрозольных веществ

Пыль или посторонние вещества могут стать причиной неисправности устройства, а также привести к пожару или поражению электрическим током.

Избегайте контакта разъема для подключения зарядного устройства и разъема зарядного устройства с токопроводящими материалами, такими как жидкости, пыль, металлическая пудра и карандашные грифели. Не прикасайтесь к разъему для подключения зарядного устройства острыми инструментами и избегайте ударов по нему

Проводящие материалы могут вызвать короткое замыкание или коррозию разъемов, что в свою очередь может привести к взрыву или пожару.

При использовании беспроводного зарядного устройства не следует помещать какие-либо посторонние предметы, такие как металлические объекты, магниты и карты с магнитной полосой между заряжаемым устройством и беспроводным зарядным устройством

Устройство может не заряжаться должным образом или может перегреться.

Не кусайте и не лижите устройство или аккумулятор

- Это может привести к повреждению, взрыву или возгоранию устройства.
- Мелкие детали могут попасть в дыхательные пути детей или животных.
- Если устройством пользуются дети, убедитесь, что они используют его правильно.

Не вставляйте устройство или не предназначенные для этого аксессуары в глаза, уши или рот

Это может привести к удушению или серьезным травмам.

Запрещается использовать поврежденные или протекающие литий-ионные аккумуляторы

Сведения о безопасной утилизации литий-ионных аккумуляторов можно получить в ближайшем специализированном сервисном центре.

Устройство и некоторые аксессуары (продаются отдельно) содержат магниты. Американская кардиологическая ассоциация (США) и Управление по контролю за лекарственными средствами и изделиями медицинского назначения (Великобритания) предупреждают, что использование магнитов может влиять на работу имплантируемых кардиостимуляторов, кардиовертеров, дефибрилляторов, инсулиновых помп и других электронных медицинских устройств (далее — «Медицинские устройства»), если они используются в пределах 15 см друг от друга. Если вы пользуетесь каким-либо из этих медицинских устройств, НЕ ИСПОЛЬЗУЙТЕ ДАННОЕ УСТРОЙСТВО И НЕКОТОРЫЕ АКСЕССУАРЫ (ПРОДАЮТСЯ ОТДЕЛЬНО) БЕЗ ПРЕДВАРИТЕЛЬНОЙ КОНСУЛЬТАЦИИ СО СВОИМ ВРАЧОМ

Внимание

Несоблюдение данных предупреждений и инструкций по безопасности может привести к травмам или к повреждению оборудования

Запрещается использовать устройство рядом с электронными приборами

- Большинство электронных приборов излучает радиочастотные сигналы. Устройство может создать помехи в их работе.
- Устройства с динамиками особенно подвержены воздействию помех.

Во избежание помех в работе соответствующих приборов запрещается использовать устройство в больницах, самолетах или автомобилях

- Держите включенное устройство на расстоянии не менее 15 см от кардиостимулятора.
- Чтобы уменьшить воздействие устройства на кардиостимулятор, прикладывайте устройство к правому уху, если кардиостимулятор установлен на левой стороне грудной клетки, и наоборот.
- Если вы используете какие-либо медицинские приборы, обратитесь к их производителю, чтобы убедиться, что радиочастотные сигналы, излучаемые устройством, не влияют на эти приборы.
- Использование электронных устройств в самолетах может вызвать помехи в работе их навигационных систем. Соблюдайте правила авиакомпании и инструкции экипажа воздушного судна. В случаях, когда использование мобильного устройства разрешено, всегда пользуйтесь им в режиме полета.
- Также из-за излучаемых радиосигналов устройство может создать помехи в работе электронного оборудования автомобиля. За дополнительной информацией обращайтесь к производителю автомобиля.

Избегайте чрезмерного воздействия паров и дыма на устройство

Это может повредить корпус устройства или вызвать сбои в его работе.

Если вы используете слуховой аппарат, обратитесь к его производителю за сведениями о взаимодействии с устройством

Включенное устройство может создавать помехи в работе некоторых слуховых аппаратов. Перед использованием устройства обратитесь к производителю, чтобы убедиться, что радиочастотные сигналы, излучаемые устройством, не влияют на слуховой аппарат.

Избегайте использования устройства вблизи оборудования или аппаратуры, излучающей радиоволны, например звуковых систем или радиовышек

Радиоволны могут вызвать сбои в работе устройства.

Выключайте устройство в потенциально взрывоопасной среде

- Выключайте устройство в потенциально взрывоопасной среде.
- В потенциально взрывоопасной среде строго соблюдайте все правила, инструкции и указания предупреждающих знаков.
- Не пользуйтесь устройством на автозаправочных станциях, вблизи емкостей с топливом или химическими реактивами, а также в местах выполнения взрывных работ.
- Не храните и не перевозите горючие жидкости, газы или взрывчатые вещества вместе с устройством, его компонентами или аксессуарами.

Если какая-либо часть устройства разбита, дымит или испускает запах горелого, необходимо немедленно прекратить его использование. Снова пользоваться устройством можно только после его ремонта в сервисном центре Samsung

- Разбитое стекло или акриловый пластик могут стать причиной травм рук и лица.
- Если устройство дымит или испускает запах горелого, это может привести к взрыву аккумулятора или его возгоранию.

Соблюдайте все предостережения и правила использования мобильных устройств во время управления автомобилем

Соблюдение техники безопасности имеет первостепенное значение при управлении автомобилем. Никогда не говорите по устройству во время управления автомобилем, если это запрещено законом. В целях вашей безопасности и безопасности окружающих будьте осмотрительны и следуйте данным рекомендациям:

- Расположите устройство в легкодоступном месте. Предусмотрите, чтобы устройством можно было пользоваться, не отрывая глаз от дороги.
- В случае интенсивного движения или плохих погодных условий отложите разговор. Дождь, мокрый снег, снег, гололед и интенсивное движение могут привести к несчастному случаю.
- Не записывайте голосовые заметки. Запись голосовых заметок во время вождения отвлекает внимание, что может привести к возникновению опасной ситуации на дороге.

- Отвечайте на входящие вызовы, разумно оценив дорожную обстановку. Отвечайте на входящие вызовы во время остановки или перед началом движения. Старайтесь делать вызовы, когда автомобиль не движется.
- Не ведите важных или эмоциональных разговоров, которые могут отвлечь от обстановки на дороге. Поставьте собеседника в известность о том, что вы управляете автомобилем.

Используйте устройство и ухаживайте за ним правильно

Избегайте попадания влаги на устройство

- Влажность и жидкость любого типа могут повредить компоненты устройства или его электронную схему.
- Не включайте намокшее устройство. Если устройство уже включено, выключите его (если не удается выключить устройство, оставьте его как есть). Протрите устройство полотенцем и отнесите в сервисный центр.
- Устройство оснащено встроенными индикаторами влаги. Попадание влаги в устройство может повлечь за собой прекращение действия гарантии производителя.

Кладите устройство только на ровные поверхности

При падении устройство может повредиться.

Устройством можно пользоваться при температурах окружающей среды от 0 °C до 35 °C. Хранение устройства допускается при температурах окружающей среды от –20 °C до 50 °C. В случае использования или хранения устройства при температурах, выходящих за пределы рекомендованного диапазона, возможно повреждение устройства или сокращение срока службы аккумулятора

- Не храните устройство при повышенной температуре, например в салоне автомобиля летом. В противном случае возможно повреждение устройства или взрыв аккумулятора.
- Нельзя подвергать устройство продолжительному воздействию прямых солнечных лучей (на приборной панели автомобиля, например).

Избегайте соприкосновения устройства с металлическими предметами, такими как цепочки, монеты или ключи

- Корпус устройства может быть поцарапан, что приведет к сбоям в работе устройства.
- Соприкосновение контактов аккумулятора с металлическими предметами может привести к возгоранию.

Не храните устройство рядом с источниками магнитного поля

- Воздействие магнитных полей может привести к сбоям в работе устройства или разрядке аккумулятора.
- Также воздействие магнитных полей может привести к повреждению карт с магнитной полосой, например кредитных и телефонных карт, банковских книжек и посадочных талонов.

Если устройство перегрелось, старайтесь не прикасаться к нему. В противном случае возможно появление низкотемпературных ожогов, покраснения или пигментации кожи

- Старайтесь не допускать перегрева устройства вследствие его использования в течение продолжительного времени, а также избегайте длительного контакта с кожей.

- Когда устройство заряжается или подключено к источнику питания, не следует сидеть на устройстве или непосредственно контактировать с ним в течение продолжительного времени.
- Каждый человек имеет индивидуальную переносимость высоких температур. Следует проявлять особое внимание при использовании устройства детьми, престарелыми людьми и людьми с особыми состояниями.

Берегите слух при использовании наушников

- Длительное воздействие звука при очень высокой громкости может привести к нарушениям слуха.
- Во время передвижения звук высокой громкости может отвлечь ваше внимание и привести к неприятным инцидентам.
- Каждый раз перед использованием наушников уменьшайте уровень громкости. Устанавливайте минимальный уровень громкости, при котором вы можете поддерживать разговор или слушать музыку.
- В условиях низкой влажности воздуха в наушниках может накапливаться статическое электричество. При низкой влажности воздуха не используйте наушники или каждый раз перед их использованием прикасайтесь к металлическому предмету, чтобы снять накопившееся статическое электричество.
- Не используйте гарнитуру во время вождения или езды на велосипеде. Это может отвлечь ваше внимание и привести к аварии; также это может быть запрещено в вашей стране.

Соблюдайте осторожность, разговаривая по устройству при ходьбе или в движении

Во избежание травм всегда оценивайте окружающую обстановку.

Не перекрашивайте устройство и не приклеивайте к нему наклейки

Возникновение аллергической реакции на краску или металлические части устройства может сопровождаться зудом, экземой или воспалением кожи. В этом случае немедленно прекратите использование устройства и обратитесь к врачу.

Аккуратно устанавливайте мобильные устройства и оборудование

Не помещайте устройство и его аксессуары в зоне раскрытия подушки безопасности или рядом с ней. Неправильное размещение устройства может привести к серьезным травмам в случае срабатывания подушки безопасности.

Не роняйте устройство и избегайте силового воздействия на него

- Это может привести к повреждениям устройства или сбоям в его работе.
- При изгибании или деформации корпус устройства может быть поврежден, а компоненты могут работать со сбоями.

Обеспечение максимального срока службы аккумулятора и зарядного устройства

- Аккумулятор может выйти из строя, если не используется на протяжении длительного времени.
- Если полностью заряженный аккумулятор не использовать, он со временем разряжается.
- После зарядки аккумулятора всегда отключайте зарядное устройство от источника питания.
- Аккумуляторы следует использовать только по их прямому назначению.
- Для обеспечения максимального срока службы устройства и аккумулятора следуйте всем инструкциям в данном руководстве. Повреждения и снижение производительности устройства, вызванные несоблюдением данных предупреждений и инструкций, влекут за собой прекращение действия гарантии производителя.

- Со временем устройство изнашивается. Замена некоторых частей и ремонтные работы покрываются гарантией в течение срока действия, в то время как износ и повреждения устройства, вызванные использованием неодобренных аксессуаров, — нет.

Не пытайтесь самостоятельно разбирать, ремонтировать и модифицировать устройство

- Любые изменения в его конструкции влекут за собой прекращение действия гарантии производителя. Если устройству требуется обслуживание, обратитесь в сервисный центр Samsung.
- Не разбирайте устройство и не прокалывайте его острыми предметами, это может привести к взрыву или возгоранию.

При чистке устройства помните о следующем

- Протирайте устройство мягкой, сухой тканью и удаляйте из приемника ушную серу и загрязнения с помощью щетки или других инструментов.
- Очищайте контакты аккумулятора с помощью сухой мягкой ткани.
- Не используйте химикаты или моющие средства. Это может вызвать обесцвечивание или коррозию корпуса устройства, а также может привести к поражению электрическим током или возгоранию.
- Оберегайте устройство от воздействия пыли, пота, чернил, жирных веществ и химических продуктов, таких как косметика, антибактериальные спреи, антисептики для рук, моющие средства и инсектициды. Это может привести к порче внешних или внутренних частей устройства или ненадлежащей его работе. Если на устройство попала любая из вышеупомянутых жидкостей, используйте для его очистки мягкую ткань без ворса.

Используйте устройство только по прямому назначению

Иначе могут возникнуть сбои в его работе.

Соблюдайте нормы этикета при использовании устройства в общественных местах

Доверяйте ремонт устройства только квалифицированным специалистам

Неквалифицированный ремонт может привести к поломке устройства и прекращению действия гарантии производителя.

Запрет на распространение материалов, защищенных авторскими правами

Распространение материалов, защищенных авторскими правами, без разрешения соответствующих владельцев запрещено. Это является нарушением закона об авторских правах. Производитель не несет ответственности за любое незаконное использование материалов, защищенных авторскими правами.

Правильная утилизация устройства

(Использованное электрическое и электронное оборудование)

Такая маркировка на продукте, аксессуарах или в документации означает, что по истечении срока службы изделия и его электронных аксессуаров (например, зарядного устройства, гарнитуры или кабеля USB) их нельзя утилизировать вместе с другими бытовыми отходами.

Во избежание нанесения вреда окружающей среде и здоровью людей при неконтролируемой утилизации, а также для обеспечения возможности их переработки для повторного использования утилизируйте изделие и его электронные аксессуары отдельно от прочих отходов.

Сведения о месте и способе утилизации изделия в соответствии с нормами природоохраны можно получить у продавца или в соответствующей государственной организации.

Бизнес-пользователи должны обратиться к поставщику и ознакомиться с условиями договора покупки. Запрещается утилизировать изделие и его электронные аксессуары вместе с другими производственными отходами.

Правильная утилизация аккумуляторов этого изделия

Такая маркировка на аккумуляторе, руководстве или упаковке указывает на то, что аккумуляторы, используемые в данном изделии, не должны выбрасываться вместе с другими бытовыми отходами по окончании срока службы. Химические символы Hg, Cd или Pb означают, что аккумулятор содержит ртуть, кадмий или свинец в количествах, превышающих контрольный уровень в Директиве ЕС 2006/66.

Символ «петля Мебиуса» указывает на возможность утилизации упаковки. Символ может быть дополнен обозначением материала упаковки в виде цифрового и/или буквенного обозначения.

Отказ от ответственности

Некоторое содержимое и службы, доступные благодаря данному устройству, принадлежат третьим лицам и защищены законом об охране авторских прав, патентами, товарными знаками и/или другими законами об интеллектуальной собственности. Такое содержимое и службы предоставляются исключительно для личного некоммерческого использования. Запрещается использование любого содержимого или служб способом, отличным от указанного владельцем содержимого или поставщиком служб. Не ограничиваясь вышеупомянутым, если это явно не одобрено владельцем соответствующего содержимого или поставщиком служб, запрещается изменение, копирование, переиздание, загрузка, отправка, передача, перевод, продажа, создание деривативных работ, эксплуатация или распространение любым способом или средством любого содержимого или службы, используемых на данном устройстве.

СОДЕРЖИМОЕ И СЛУЖБЫ ТРЕТЬИХ ЛИЦ ПОСТАВЛЯЮТСЯ НА УСЛОВИИ «КАК ЕСТЬ». КОМПАНИЯ SAMSUNG НЕ ДАЕТ НИКАКИХ ГАРАНТИЙ, ЯВНЫХ ИЛИ ПОДРАЗУМЕВАЕМЫХ, НА ИСПОЛЬЗОВАНИЕ ТАКОГО СОДЕРЖИМОГО ИЛИ СЛУЖБ С ЛЮБОЙ ЦЕЛЬЮ. КОМПАНИЯ SAMSUNG В ЯВНОЙ ФОРМЕ ОТКАЗЫВАЕТСЯ ОТ ЛЮБЫХ ПОДРАЗУМЕВАЕМЫХ ГАРАНТИЙ, ВКЛЮЧАЯ (НО НЕ ОГРАНИЧИВАЯСЬ) ГАРАНТИИ ГОДНОСТИ ДЛЯ ПРОДАЖИ И СООТВЕТСТВИЯ ОПРЕДЕЛЕННОЙ ЦЕЛИ. КОМПАНИЯ SAMSUNG НЕ ГАРАНТИРУЕТ ТОЧНОСТИ, ДЕЙСТВИТЕЛЬНОСТИ, АКТУАЛЬНОСТИ, ЗАКОННОСТИ ИЛИ ПОЛНОТЫ ЛЮБОГО СОДЕРЖИМОГО ИЛИ СЛУЖБ, ДОСТУПНЫХ НА ДАННОМ УСТРОЙСТВЕ, И НИ ПРИ КАКИХ ОБСТОЯТЕЛЬСТВАХ, ВКЛЮЧАЯ НЕБРЕЖНОСТЬ, КОМПАНИЯ SAMSUNG НЕ НЕСЕТ ОТВЕТСТВЕННОСТИ, ВОЗНИКАЕТ ЛИ ОНА ПО КОНТРАКТУ ИЛИ ДЕЛИКТУ, ЗА ЛЮБОЙ ПРЯМОЙ, НЕПРЯМОЙ, СЛУЧАЙНЫЙ, НАМЕРЕННЫЙ ИЛИ КОСВЕННЫЙ УЩЕРБ, АДВОКАТСКИЕ ГОНОРАРЫ, РАСХОДЫ ИЛИ ЛЮБЫЕ ДРУГИЕ УБЫТКИ, ВОЗНИКАЮЩИЕ В ПРОЦЕССЕ ИСПОЛЬЗОВАНИЯ ЛЮБОЙ ИНФОРМАЦИИ (ИЛИ В СВЯЗИ С НИМ), СОДЕРЖАЩЕЙСЯ В ЛЮБОМ СОДЕРЖИМОМ ИЛИ СЛУЖБЕ, ИЛИ В РЕЗУЛЬТАТЕ ИСПОЛЬЗОВАНИЯ ПОСЛЕДНИХ ВАМИ ИЛИ ТРЕТЬИМИ ЛИЦАМИ, ДАЖЕ В ТОМ СЛУЧАЕ, ЕСЛИ ВЫ ИЛИ ОНИ БЫЛИ ПРОИНФОРМИРОВАНЫ О ВОЗМОЖНОСТИ ВОЗНИКНОВЕНИЯ ТАКОГО УЩЕРБА.

Услуги третьих лиц могут быть прекращены или приостановлены в любое время, и компания Samsung не дает никаких разъяснений или гарантий, что любое содержимое или служба будут доступны в любой период времени. Содержимое и службы передаются третьими лицами с помощью сети и средств передачи информации, контроля над которыми компания Samsung не имеет. Без ограничения универсальности данного отказа от ответственности компания Samsung явно отказывается от любой ответственности за приостановку или временное прекращение предоставления содержимого или служб, доступных на данном устройстве.

Компания Samsung также не несет ответственности за клиентское обслуживание, связанное с данным содержимым или службами. Любые вопросы или запросы на обслуживание, связанное с содержимым или службами, должны направляться напрямую к поставщикам соответствующего содержимого или служб.

Напряжение постоянного тока: этот символ означает, что номинальное напряжение является напряжением постоянного тока.

Bezbednosne informacije

Pročitajte važne bezbednosne informacije pre korišćenja ovog uređaja. One sadrže opšte bezbednosne informacije za uređaje i mogu da uključuju sadržaj koji se ne primenjuje na vaš uređaj. Sledite informacije o upozorenjima i oprezu kako bi sprečili lične i telesne povrede drugih lica i oštećenja na svom uređaju.

Termin „uređaj“ odnosi se na bubice, kućište za punjenje, kabl, stavke priložene uz proizvod i svu dodatnu opremu koju je odobrila kompanija Samsung a koja se koristi uz ovaj proizvod.

Upozorenje

Nepoštovanje bezbednosnih upozorenja i propisa može uzrokovati ozbiljne povrede ili smrt

Nemojte koristiti oštećene kablove za napajanje, utikače, niti neučvršćene električne utičnice

Nezaštićene veze mogu uzrokovati električni udar ili požar.

Ne dirajte uređaj, kablove za napajanje, utikače ili električnu utičnicu vlažnim rukama ili drugim vlažnim delovima tela

To može uzrokovati električni udar.

Ne vucite jako kabl za napajanje kada ga isključujete

To može uzrokovati električni udar ili požar.

Ne savijajte i ne oštećujte kabl za napajanje

To može uzrokovati električni udar ili požar.

Ne koristite uređaj vlažnim rukama dok se uređaj puni

To može uzrokovati električni udar.

Ne povezujte direktno pozitivne i negativne priključke punjača

Ako to činite može doći do požara ili ozbiljnih povreda.

Ne koristite uređaj na otvorenom tokom grmljavine

To može dovesti do električnog udara ili neispravnosti uređaja.

Koristite baterije, punjače, dodatnu opremu i materijal koje je odobrio proizvođač

- Korišćenje generičkih baterija ili punjača može da skrati radni vek uređaja ili da uzrokuje kvar uređaja. To, takođe, može uzrokovati požar ili eksploziju baterije.
- Koristite samo punjač koje je odobrio Samsung i koji su specijalno dizajnirani za vaš uređaj. Nekompatibilna baterija i punjač mogu izazvati ozbiljne povrede ili oštetiti uređaj.
- Kompanija Samsung ne može da snosi odgovornost za bezbednost korisnika koji koriste dodatni pribor ili dopune koje kompanija Samsung ne odobrava.

Nemojte nositi uređaj u zadnjim džepovima ili na struku

- Uređaj može da se ošteti, eksplodira ili može da dođe do požara ako se na njega nanese previše pritiska.
- Možete se povrediti ako vas udare ili padnete.

Nemojte ispuštati uređaj ili prejako udarati po njemu

- To može da ošteti vaš uređaj ili bateriju, da dovede do kvara na uređaju ili da skrati njegov vek trajanja.
- Ovo takođe može da izazove pregrevanje, sagorevanje, požar ili druge opasnosti.

Uređajem i punjačem rukujte pažljivo i pažljivo ih odlažite u otpad

- Bateriju ili uređaj nikada ne bacajte u vatru. Nikada ne postavljajte bateriju ili uređaj na ili u uređaje za grejanje, kao što su mikrotalasne pećnice, šporeti ili radijatori. Uređaj može da eksplodira ukoliko se pregreje. Pridržavajte se svih lokalnih propisa prilikom odlaganja korišćene baterije ili uređaja.
- Uređaj nikada nemojte da lomite ili bušite.
- Izbegavajte da uređaj izlažete visokom pritisku, što može izazvati interni kratak spoj i pregrevanje.

Zaštitite uređaj, bateriju i punjač od oštećenja

- Izbegavajte da uređaj i bateriju izlažete veoma niskim ili veoma visokim temperaturama.
- Ekstremne temperature mogu da oštete uređaj i smanje kapacitet punjenja i vek trajanja uređaja i baterije.
- Ni u kom slučaju nemojte koristiti oštećen punjač.

Nemojte čuvati uređaj u blizini grejnih tela, mikrotalasnih rerni, vrelog pribora za kuvanje niti boca pod visokim pritiskom, odnosno u njima

- Može se desiti da baterija procuri.
- Uređaj se može pregrejati, te može doći do požara.

Ne koristite niti skladištite uređaj u oblastima sa visokim koncentracijama prašine ili čestica u vazduhu

Prašina ili strane čestice mogu uzrokovati neispravnost uređaja i mogu uzrokovati požar ili električni udar.

Sprečite da port za punjač i manji kraj punjača dođu u kontakt sa provodnim materijalima, kao što su tečnosti, prašina, metalna prašina i patrone olovke. Ne dodirujte port za punjač oštrim alatom i izbegavajte udarce u priključak punjača

Provodni materijali mogu izazvati kratak spoj ili koroziju terminala, što za posledicu može imati eksploziju ili požar.

Kada koristite bežični punjač, ne stavljajte strani materijal, kao što su metalni predmeti, magneti i magnetne kartice, između uređaja i bežičnog punjača

Uređaj se možda neće puniti pravilno ili će se pregrejati.

Ne grizite niti sisajte uređaj ili baterije

- Na taj način se uređaj može oštetiti ili prouzrokovati eksplozija ili požar.
- Deca ili životinje se mogu ugušiti malim delovima.
- Ukoliko uređaj koriste deca, uverite se da to rade na ispravan način.

Nemojte stavljati uređaj ili isporučeni pribor u oči, uši ili usta

Ako to činite može doći do gušenja ili ozbiljnih povreda.

Nemojte koristiti oštećene ili procurele litijum-jonske baterije

Za bezbedno odlaganje vaše litijum-jonske baterije, obratite se najbližem ovlašćenom servisnom centru.

Uređaj i neki dodaci (koji se prodaju odvojeno) sadrže magnete. Američko udruženje za bolesti srca (SAD) i Regulatorna agencija za lekove i zdravstvene proizvode (Ujedinjeno Kraljevstvo) upozoravaju da magneti mogu da utiču na rad ugrađenih pejsmejkera, kardioveter defibrilatora, defibrilatora, insulinskih pumpi ili drugih elektro medicinskih uređaja (zbirno, „Medicinski uređaj“) u rasponu od 15 cm (6 inča). Ako ste korisnik nekog od ovih medicinskih uređaja, NE KORISTITE OVAJ UREĐAJ ILI ODREĐENE DODATKE (PRODAJU SE ODVOJENO), OSIM AKO STE SE O TOME POSAVETOVALI SA SVOJIM LEKAROM

Oprez

Nepoštovanje bezbednosnih upozorenja i propisa može uzrokovati povrede ili oštećenje imovine

Nemojte koristiti uređaj u blizini drugih elektronskih uređaja

- Većina elektronskih uređaja koristi signale radio-frekvencije. Vaš uređaj može da izazove smetnje u radu drugih elektronskih uređaja.
- Uređaji sa zvučnicima su posebno osetljivi na smetnje.

Nemojte koristiti uređaj u bolnicama, u avionu ili u automobilskoj opremi čiji rad radio frekvencija može da ometa

- Vodite računa da ne koristite uređaj u krugu od 15 cm od pejsmejkera ukoliko je to moguće, pošto on može da ometa njegov rad.
- Da biste umanjili moguće smetnje na pejsmejkeru, uređaj koristite samo na strani tela koja je suprotna od strane sa pejsmejkerom.

- Ako koristite medicinsku opremu, obratite se proizvođaču opreme pre upotrebe uređaja da biste utvrdili da li će na tu opremu uticati radio frekvencije koje uređaj emituje.
- Korišćenje elektronskih uređaja u avionu može ometati elektronske navigacione instrumente aviona. Pridržavajte se propisa koje je pružila avio kompanija i uputstva osoblja aviona. U slučajevima kada je dozvoljeno korišćenje uređaja, uvek ga koristite u režimu leta.
- Elektronski uređaji u vašem automobilu mogu biti u kvaru zbog radiofrekventnih smetnji iz vašeg uređaja. Obratite se proizvođaču za više informacija.

Ne izlažite uređaj gustom dimu ili isparenjima

To može oštetiti spoljašnjost uređaja ili uzrokovati njegov kvar.

Ako koristite slušni aparat, obratite se proizvođaču za informacije o radiofrekventnim smetnjama

Radio frekvencija koju emituje uređaj može da stvara smetnje izvesnim slušnim aparatima. Pre korišćenja uređaja, obratite se proizvođaču da biste utvrdili da li će na vaš slušni aparat uticati radio frekvencije koje uređaj emituje.

Nemojte koristiti uređaj u blizini uređaja ili aparata koji emituju radio frekvencije, kao što su sistemi ozvučenja ili radio tornjevi

Radio frekvencije mogu uzrokovati neispravnost uređaja.

Isključite uređaj u potencijalno eksplozivnim okruženjima

- Isključite svoj uređaj u potencijalno eksplozivnim okruženjima.
- Osim toga, u takvim okolnostima se strogo pridržavajte propisa, uputstava i znakova.
- Ne koristite uređaj na mestima za dolivanje goriva (benzinske pumpe), u blizini goriva ili hemikalija, ili u oblastima razaranja.
- Nemojte da skladištite niti nosite zapaljive tečnosti, gasove, kao ni eksplozivne materijale zajedno sa uređajem, njegovim delovima ili priključcima.

Ako se bilo koji deo uređaja slomi, dimi se ili emituje miris vatre, smesta prestanite da koristite uređaj. Koristite uređaj ponovo samo nakon što je popravljen u servisnom centru kompanije Samsung

- Usled polomljenog stakla ili akrilnog materijala možete da povredite ruke i lice.
- Kada se uređaj dimi ili emituje zapaljivi miris, može doći do eksplozije baterije ili požara.

Strogo se pridržavajte bezbednosnih upozorenja i propisa koji se odnose na korišćenje mobilnih uređaja tokom vožnje

Prilikom vožnje na prvom mestu treba da vam bude bezbedno upravljanje vozilom. Nikada nemojte koristiti mobilni uređaj dok vozite ukoliko je to zabranjeno zakonom. Za vašu bezbednost i bezbednost drugih, koristite zdrav razum i imajte na umu sledeće savete:

- Držite uređaj nadohvat ruke. Uverite se da možete da pristupite svom bežičnom uređaju bez skretanja pogleda sa puta.
- Obustavite pozive u okolnostima otežanog saobraćaja ili nepovoljnih vremenskih uslova. Kiša, susnežica, sneg, led i gužve u saobraćaju mogu da predstavljaju opasnost.
- Ne snimajte govorne beleške. Snimanje govornih beleški tokom vožnje može da vam skrene pažnju sa primarnih odgovornosti bezbedne vožnje.
- Odgovorite na dolazne pozive razumno i procenite saobraćaj. Odgovarajte na dolazne pozive dok niste u pokretu ili pre uključenja u saobraćaj. Nastojte da obavljate razgovore kada ste parkirani.
- Nemojte se upuštati u stresne niti emotivne razgovore, jer vam oni mogu odvratiti pažnju. Obavestite osobu sa kojom razgovarate da trenutno vozite.

Vodite računa o vašem uređaju i koristite ga pravilno

Nemojte kvasiti uređaj

- Vlaga i tečnosti mogu da oštete delove ili elektronska kola unutar uređaja.
- Ne uključujte uređaj ako je vlažan. Ako je vaš uređaj već uključen, isključite ga (ako uređaj neće da se isključi, ostavite ga kako jeste). Zatim, osušite uređaj peškirom i odnesite ga u servisni centar.
- Ovaj uređaj je opremljen sa indikatorom vlage unutrašnjosti telefona. U slučaju oštećenja prouzrokovanih vodom može doći do prestanka važenja garancije koju ste dobili od proizvođača.

Uređaj skladištite samo na ravnim površinama

Ako vaš uređaj padne može biti oštećen.

Uređaj može da se koristi na mestima sa temperaturom okoline od 0 °C do 35 °C. Možete da čuvate uređaj na temperaturi okoline od -20 °C do 50 °C. Korišćenje ili čuvanje uređaja izvan preporučenih temperaturnih opsega može da dovede do oštećenja uređaja ili smanjenja trajanja baterije

- Uređaj ne skladištite na veoma toplim mestima, kao što je unutrašnjost automobila leti. Na taj način može doći do oštećenja uređaja ili eksplozije baterije.
- Nemojte izlagati uređaj direktnoj sunčevoj svetlosti u dužem vremenskom periodu (na primer, na instrument tabli automobila).

Nemojte držati uređaj sa metalnim predmetima, kao što su novčići, ključevi i ogrlice

- Vaš uređaj se može izgrebati ili može postati neispravan.
- Ako polovi baterije dođu u dodir sa metalnim predmetima, to može izazvati požar.

Nemojte čuvati uređaj u blizini magnetnih polja

- Usled izlaganja magnetnim poljima uređaj se može pokvariti, a baterija može da se isprazni.
- Magnetna polja mogu oštetiti kartice sa magnetnim trakama, uključujući kreditne kartice, kartice za telefone, bankovne knjižice i avionske propusnice.

Izbegavajte kontakt sa uređajem kada se pregreje. U suprotnom može doći do opekotina na niskim temperaturama, crvenila i pigmentacije kože

- Budite pažljivi da se uređaj ne pregreje kada ga koristite duži vremenski period i izbegavajte duži kontakt sa kožom.
- Nemojte sedeti na uređaju ili da on bude u direktnom kontaktu sa kožom duže vreme kada se puni ili priključi na izvor napajanja.
- Tolerancija na visoku temperaturu varira pojedinačno. Obratite posebnu pažnju kada ga koriste deca, starije i osobe sa posebnim potrebama.

Zaštitite svoj sluh i uši kada koristite bubice

- Prekomerna izloženost jakim zvucima može da prouzrokuje oštećenje sluha.
- Izloženost jakim zvucima prilikom hodanja može da vam odvrati pažnju i dovede do nesreće.
- Uvek smanjite jačinu zvuka pre nego što koristite bubice i podesite minimalnu jačinu zvuka koja je potrebna da biste čuli razgovor ili muziku.

- U suvim okruženjima može doći do stvaranja statičkog elektriciteta u bubicama. Izbegavajte da koristite bubice u suvim okruženjima ili dodirnite metalni predmet da biste ispraznili statički elektricitet pre nego što koristite bubice.
- Ne koristite slušalice tokom vožnje automobila ili bicikla. Na taj način može se odvratiti vaša pažnja i uzrokovati nesreća, a to može biti i protivzakonito, u zavisnosti od regiona.

Budite oprezni prilikom korišćenja uređaja dok se šetate ili ste u pokretu

U svakom trenutku vodite računa o svom okruženju kako ne biste povredili sebe ni druge.

Ne bojite niti stavljajte nalepnice na uređaj

Ako ste alergični na boje ili metalne delove uređaja, može se pojaviti svrab, ekcem ili oticanje kože. Kada se ovo dogodi, prestanite da koristite uređaj i konsultujte svog lekara.

Budite oprezni pri instaliranju mobilnih uređaja i opreme

Izbegavajte postavljanje uređaja i dodatne opreme pored vazdušnog jastuka ili u zoni aktivacije jastuka. Nepravilno postavljen uređaj može da izazove ozbiljne povrede kada se vazdušni jastuk brzo naduva.

Nemojte ispuštati uređaj niti ga udarati

- Vaš uređaj se može oštetiti ili može postati neispravan.
- Ukoliko savijete ili deformišete uređaj, možete ga oštetiti ili pokvariti neke njegove delove.

Omogućite maksimalno trajanje baterije i punjača

- Može doći do kvara baterija ako se one ne koriste duže vreme.
- Uređaj koji se ne koristi će se tokom vremena isprazniti i moraće da se napuni pre korišćenja.
- Isključite punjač iz izvora napajanja kada nije u upotrebi.

- Bateriju koristite samo u namenjenu svrhu.
- Sledite sva uputstva u ovom priručniku da biste obezbedili najduži upotrebni vek uređaja i baterije. Oštećenja ili loše performanse uzrokovane nepridržavanjem upozorenja i uputstavaa može poništiti garanciju proizvođača.
- Vaš uređaj se može pohabati tokom vremena. Neki delovi i popravke su pokriveni garancijom unutar perioda valjanosti, ali oštećenja ili propadanje uzrokovani korišćenjem neodobrene dodatne opreme nisu.

Nemojte rastavljati, menjati niti popravljati uređaj

- U slučaju bilo kakvih izmena može da dođe do prestanka važenja garancije koju ste dobili od proizvođača. Ako je vašem uređaju potrebno servisiranje, odnesite ga u Samsungov servisni centar.
- Nemojte rastavljati niti probadati uređaj, jer to može prouzrokovati eksploziju ili požar.

Kada čistite uređaj, imajte na umu sledeće

- Obrišite uređaj mekom i suvom krpom i uklonite bilo koji ušni vosak ili ostatke sa prijemnika četkicom ili drugim alatima.
- Očistite polove baterije suvom krpom.
- Nemojte koristiti hemikalije niti deterdžente. Na taj način može doći do promene boje ili korozije spoljašnjosti uređaja ili može doći do električnog udara ili požara.
- Sprečite da uređaj bude izložen prašini, znoju, mastilu, ulju i hemijskim proizvodima kao što su kozmetika, antibakterijski sprej, sredstvo za čišćenje ruku, deterdžent i insekticidi. Spoljni i unutrašnji delovi uređaja mogu se oštetiti ili bi mogli dovesti do loših performansi. Ako uređaj izložite bilo kojoj od prethodno navedenih supstanci, koristite mekanu, trajnu krpu da ga očistite.

Nemojte koristiti uređaj ni za šta drugo osim u svrhe za koje je namenjen

Vaš uređaj je možda neispravan.

Kada koristite uređaj na javnim mestima, vodite računa da ne smetate drugim ljudima

Dopustite samo ovlašćenom osoblju da servisira vaš uređaj

Ukoliko dopustite nekvalifikovanom osoblju da servisira vaš uređaj, može doći do oštećenja uređaja i prestanka važenja garancije koju ste dobili od proizvođača.

Ne distribuirati autorskim pravima zaštićeni materijal

Ne distribuirajte materijal zaštićen autorskim pravima bez dozvole vlasnika sadržaja. Na taj način može doći do povrede zakona o autorskim pravima. Proizvođač ne preuzima odgovornost za bilo kakve pravne probleme uzrokovane nezakonitim korišćenjem zaštićenog materijala od strane korisnika.

Pravilno odlaganje ovog proizvoda

(Električna i elektronska oprema za odlaganje)

Ova oznaka na proizvodu, dodatnoj opremi ili u literaturi ukazuje da proizvod i njegovu elektronsku dodatnu opremu (npr. punjač, slušalice, USB kabl) ne treba odlagati sa ostalim kućnim otpadom.

Da biste sprečili moguće ugrožavanje čovekove okoline ili ljudskog zdravlja usled nekontrolisanog odlaganja, odvojite ove proizvode od ostalog otpada i odgovorno ga reciklirajte kako biste promovisali trajnu ponovnu upotrebu materijalnih resursa.

Kućni korisnici treba da se obrate prodavcu kod koga su kupili ovaj proizvod ili lokalnoj državnoj ustanovi kako bi se upoznali sa detaljima o mestu i načinu na koji mogu da izvrše recikliranje ovih proizvoda koje će biti bezbedno po čovekovu okolinu.

Poslovni korisnici treba da se obrate dobavljaču i provere uslove i odredbe ugovora o kupovini. Ovaj proizvod i njegovi elektronski dodaci prilikom odlaganja ne treba da se mešaju sa ostalim komercijalnim otpadom.

Ispravno odlaganje baterija za ovaj uređaj

Ova oznaka na bateriji, priručniku ili na pakovanju znači da baterija u ovom proizvodu ne sme da se odloži sa ostalim otpadom iz domaćinstva kada istekne rok trajanja. Tamo gde postoje sledeće oznake hemisjkih elemenata Hg, Cd ili Pb, to označava da baterija sadrži živu, kadmijum ili olovo u količinama iznad nivoa dozvoljenog prema direktivi EC Directive 2006/66.

Odricanje odgovornosti

Pojedini sadržaj i usluge dostupne preko ovog uređaja su vlasništvo nezavisnih proizvođača i zaštićeni su autorskim pravima, patentom, žigom i/ili drugim zakonima o intelektualnoj svojini. Takav sadržaj i usluge su obezbeđeni isključivo za vašu ličnu nekomercijalnu upotrebu. Sadržaj ili usluge ne smete koristiti na način koji vlasnik sadržaja ili provajder usluge nisu odobrili. Bez ograničavanja na gorenavedeno, osim ako nije izričito dozvoljeno od strane važećeg vlasnika sadržaja ili provajdera usluge, nedozvoljeno je na bilo koji način i bilo kojim sredstvom menjanje, kopiranje, ponovno objavljivanje, slanje, objavljivanje, prenošenje, prevođenje, prodavanje, kreiranje proizvoda izvedenih iz ovog, korišćenje i distribucija svih sadržaja i usluga prikazanih u uređaju.

"SADRŽAJ I USLUGE TREĆIH LICA PRUŽENI SU "TAKVI KAKVI JESU." SAMSUNG NE GARANTUJE SADRŽAJ NITI USLUGE PRUŽENE NA TAJ NAČIN, NITI IZIČITO NITI NAMETNUTO, NI U KOJU SVRHU. SAMSUNG SE IZRIČITO ODRIČE BILO KAKVE PODRAZUMEVANE GARANCIJE, UKLJUČUJUĆI IZMEĐU OSTALOG GARANCIJE U VEZI SA POGODNOŠĆU ZA PRODAJU ILI PODOBNOŠĆU ZA ODREĐENU NAMENU. SAMSUNG NE GARANTUJE TAČNOST, VAŽNOST, PRAVOVREMENOST, LEGALNOST NITI POTPUNOST BILO KOG SADRŽAJA ILI USLUGE DOSTUPNOG PUTEM OVOG UREĐAJA I NI POD KOJIM USLOVIMA, UKLJUČUJUĆI I NEMAR, SAMSUNG NEĆE BITI ODGOVORAN UGOVORNO ILI PREKRŠAJNO NI ZA KAKAV DIREKTNI, INDIREKTNI, SLUČAJNI, POSEBNI ILI POSLEDIČNI GUBITAK ILI ŠTETU, ADVOKATSKE NAKNADE, TROŠKOVE I BILO KAKAV DRUGI GUBITAK ILI ŠTETU NASTALE USLED POSTOJANJA BILO KOJIH OVDE DATIH INFORMACIJA ILI U VEZI SA NJIMA, NITI USLED KORIŠĆENJA BILO KOG SADRŽAJA ILI USLUGE OD STRANE VAS ILI TREĆE STRANE, ČAK NI AKO BUDETE UPOZORENI NA MOGUĆNOST NASTANKA TAKVE ŠTETE."

Usluge nezavisnih dobavljača mogu biti isključene ili prekinute u bilo kom trenutku, a Samsung ne zastupa i ne garantuje dostupnost bilo kog sadržaja tokom bilo kog vremenskog perioda. Sadržaj i usluge prenose nezavisni dobavljači putem mreža i

komunikacionih sredstava nad kojima Samsung nema nikakvu kontrolu. Ne ograničavajući opštost ovog odricanja odgovornosti, Samsung izričito odriče bilo kakvu odgovornost za bilo kakav prekid ili prekid bilo kog sadržaja ili usluge dostupnih putem ovog uređaja.

Samsung nije odgovoran za korisničku podršku koja se odnosi na sadržaj i usluge. Sva pitanja ili zahteve koji se odnose na sadržaj ili usluge treba uputiti direktno provajderima tih sadržaja i usluga.

DC napon: Ovaj simbol označava da je naznačeni napon označen simbolom DC napon.

Bezpečnostné informácie

Skôr než začnete zariadenie používať, prečítajte si tieto dôležité bezpečnostné informácie. Predstavujú všeobecné bezpečnostné informácie týkajúce sa zariadení a ich súčasťou môže byť tiež obsah, ktorý sa netýka vášho zariadenia. Dodržiavajte výstrahy a upozornenia, aby ste sa nezranili vy alebo ostatní a aby nedošlo k poškodeniu zariadenia.

Výraz „zariadenie" označuje slúchadlá, nabíjacie puzdro, kábel, položky dodané s produktom a všetko príslušenstvo, ktoré spoločnosť Samsung schválila na používanie s produktom.

Upozornenie

Nedodržanie bezpečnostných upozornení a predpisov môže spôsobiť vážne zranenie alebo smrť

Nepoužívajte poškodené elektrické káble či zástrčky, ani neupevnené elektrické zásuvky

Nekvalitné prepojenia môžu spôsobiť úraz elektrickým prúdom alebo požiar.

Nedotýkajte sa zariadenia, napájacích káblov, zástrčiek ani elektrickej zásuvky mokrými rukami alebo inými mokrými časťami tela

Môže to spôsobiť úraz elektrickým prúdom.

Pri odpájaní napájacieho kábla neťahajte za kábel príliš silno

Môže to spôsobiť úraz elektrickým prúdom alebo požiar.

Neohýbajte či inak nepoškodzujte napájací kábel

Môže to spôsobiť úraz elektrickým prúdom alebo požiar.

Počas nabíjania zariadenia sa nedotýkajte zariadenia mokrými rukami

Môže to spôsobiť úraz elektrickým prúdom.

Nespájajte spolu kladné a záporné svorky nabíjačky

Mohlo by dôjsť k požiaru alebo vážnemu zraneniu.

Nepoužívajte zariadenie v exteriéri počas búrky

Môže to spôsobiť úraz elektrickým prúdom alebo poruchu zariadenia.

Používajte iba batérie, nabíjačky, príslušenstvo a spotrebný materiál schválený výrobcom

- Používanie neschválených batérií alebo nabíjačiek môže skrátiť životnosť zariadenia alebo spôsobiť jeho poruchu. Môže tiež spôsobiť požiar alebo výbuch batérie.
- Používajte iba nabíjačku schválenú spoločnosťou Samsung špeciálne určenú pre vaše zariadenie. Nekompatibilné batérie a nabíjačky môžu spôsobiť vážne zranenia alebo poškodenie zariadenia.
- Spoločnosť Samsung nezodpovedá za bezpečnosť používateľa pri používaní príslušenstva či spotrebného materiálu neschváleného spoločnosťou Samsung.

Zariadenie nenoste v zadnom vrecku ani na opasku

- Ak sa na zariadenie príliš silno tlačí, môže sa poškodiť, vybuchnúť alebo môže dôjsť k požiaru.
- Ak narazíte alebo spadnete, môžete sa poraniť.

Dávajte pozor, aby vám zariadenie nespadlo, a chráňte ho pred silnými nárazmi

- Mohlo by poškodiť zariadenie alebo batériu, spôsobiť nesprávnu činnosť zariadenia alebo skrátiť jeho životnosť.
- Mohlo by to tiež spôsobiť prehrievanie, vznietenie, požiar alebo iné nebezpečenstvo.

Pri manipulácii a likvidácii zariadenia, batérie a nabíjačky postupujte opatrne

- Nevhadzujte batériu ani zariadenie do ohňa. Neklaďte batériu ani zariadenie na vykurovacie zariadenia, ako sú mikrovlnné rúry, pece či radiátory, ani do nich. Prehriate zariadenie môže explodovať. Pri likvidácii batérie a zariadenia sa riaďte všetkými miestnymi predpismi.
- Zariadenie nikdy nerozbíjajte ani neprepichujte.
- Nevystavujte zariadenie vysokému tlaku. Ten by mohol viesť k vnútornému skratu a prehriatiu.

Chráňte zariadenie, batériu a nabíjačku pred poškodením

- Nevystavujte zariadenie ani batériu extrémne nízkym či vysokým teplotám.
- Extrémne teploty môžu poškodiť zariadenie a znížiť kapacitu a životnosť zariadenia alebo batérie.
- Nikdy nepoužívajte poškodenú nabíjačku.

Zariadenie neuchovávajte v blízkosti varičov, mikrovlnných rúr, horúceho vybavenia kuchyne ani vysokotlakových nádob

- Mohlo by dôjsť k netesnosti batérie.
- Zariadenie by sa mohlo prehriať a spôsobiť požiar.

Zariadenie nepoužívajte a neskladujte na miestach s vysokou koncentráciou prachu ani častíc šírených vzduchom

Prach alebo cudzie častice môžu spôsobiť poruchu zariadenia a môžu mať za následok požiar alebo úraz elektrickým prúdom.

Zabráňte kontaktu nabíjacieho konektora a malého konca nabíjačky s vodivými materiálmi, napríklad tekutinami, prachom, kovovým práškom a tuhou z ceruzy. Nabíjacieho konektora sa nedotýkajte ostrými predmetmi ani doň neudierajte

Vodivé materiály môžu spôsobiť skrat alebo koróziu konektorov, čo môže mať za následok výbuch alebo požiar.

Pri používaní bezdrôtovej nabíjačky nevkladajte medzi zariadenie a nabíjačku cudzie materiály, ako napríklad kovové predmety, magnety a karty s magnetickým prúžkom

Zariadenie sa nebude dať úplne nabiť alebo sa prehreje.

Zariadenie ani batériu neolizujte a nehryzte do nej

- Môže to spôsobiť poškodenie zariadenia alebo výbuch či požiar.
- Deti alebo zvieratá sa môžu udusiť malými časťami.
- Ak zariadenie používajú deti, uistite sa, že ho používajú správne.

Zariadenie ani dodané príslušenstvo si nedávajte do očí, uší ani úst

V opačnom prípade by mohlo dôjsť k uduseniu alebo vážnym zraneniam.

Nemanipulujte s poškodenou či vytečenou lítiovo-iónovou (Li-Ion) batériou

Pokyny pre bezpečnú likvidáciu lítiovo-iónovej batérie získate v najbližšom autorizovanom servisnom stredisku.

Zariadenie a niektoré príslušenstvo (predávané samostatne) obsahujú magnet. Združenie amerických kardiológov (American Heart Association) (USA) aj Regulačná agentúra pre lieky a zdravotnícke produkty (Medicines and Healthcare Products Regulatory Agency) (UK) varujú, že magnety môžu ovplyvniť činnosť implantovaných kardiostimulátorov, kardioverterov, defibrilátorov, inzulínových púmp alebo iných elektrických zdravotníckych pomôcok (spoločne len „zdravotnícka pomôcka“) v dosahu 15 cm (6 palcov). Ak ste používateľom niektorej z týchto zdravotníckych pomôcok, ZARIADENIE A NIEKTORÉ PRÍSLUŠENSTVO (PREDÁVANÉ SAMOSTATNE) NEPOUŽÍVAJTE, POKIAĽ SA NEPORADÍTE SO SVOJÍM LEKÁROM

Pozor

Nedodržanie bezpečnostných upozornení a predpisov môže spôsobiť zranenie alebo škodu na majetku

Nepoužívajte zariadenie v blízkosti iných elektronických zariadení

- Väčšina elektronických zariadení vysiela signály na rádiovej frekvencii. Vaše zariadenie môže rušiť iné elektronické zariadenia.
- Zariadenia s reproduktormi sú obzvlášť citlivé na rušenie.

Nepoužívajte zariadenie v nemocnici, v lietadle ani v blízkosti zariadenia motorového vozidla, ktoré môže byť rušené rádiovými signálmi

- Ak je to možné, zariadenie používajte vo vzdialenosti najmenej 15 cm od kardiostimulátora, pretože zariadenie ho môže rušiť.
- Zariadenie používajte len na druhej strane tela, než sa nachádza kardiostimulátor, aby ste minimalizovali prípadné rušenie kardiostimulátora.
- Ak používate lekárske vybavenie, pred použitím tohto zariadenia kontaktujte výrobcu daného vybavenia, aby ste zistili, či dané vybavenie môže byť ovplyvnené rádiovými signálmi vyžarovanými zariadením.
- Používanie elektronických zariadení v lietadle môže rušiť elektronické navigačné prístroje lietadla. Dodržiavajte predpisy poskytnuté leteckou spoločnosťou a pokyny posádky lietadla. V prípadoch, keď je povolené zariadenie používať, ho vždy používajte v letovom režime.
- Elektronické zariadenia automobilu by mohli v dôsledku rádiového rušenia spôsobeného zariadením prestať fungovať. Ďalšie informácie získate od výrobcu príslušného zariadenia.

Nevystavujte zariadenie silnému dymu ani výparom

Môže to spôsobiť poškodenie vonkajšieho povrchu zariadenia alebo jeho poruchu.

Ak používate načúvací prístroj, obráťte sa na jeho výrobcu ohľadom informácií o možnom rušení rádiovými signálmi

Rádiové signály vysielané zariadením môžu ovplyvňovať niektoré načúvacie prístroje. Pred použitím zariadenia kontaktujte výrobcu, aby ste zistili, či váš načúvací prístroj nebude ovplyvnený rádiovými signálmi vysielanými zariadením.

Nepoužívajte zariadenie v blízkosti zariadení ani prístrojov vysielajúcich rádiové signály, ako sú napríklad zvukové systémy alebo rádiové anténne veže

Rádiové signály môžu spôsobiť poruchu zariadenia.

Vo výbušnom prostredí zariadenie vypínajte

- Vo výbušnom prostredí zariadenie vypnite.
- Vo výbušnom prostredí sa vždy riaďte príslušnými nariadeniami, pokynmi a symbolmi.
- Nepoužívajte zariadenie pri benzínových čerpadlách (na čerpacích staniciach), v blízkosti palív či chemikálií ani vo výbušnom prostredí.
- Neukladajte ani neprevážajte horľavé kvapaliny, plyny alebo výbušné látky v rovnakej časti vozidla ako zariadenie, jeho časti či príslušenstvo.

Ak je akákoľvek časť zariadenia zlomená, ak z neho vychádza dym alebo zápach spáleniny, okamžite prestaňte zariadenie používať. Zariadenie znovu používajte až po jeho oprave v servisnom stredisku spoločnosti Samsung

- Prasknuté sklo alebo akryl môže spôsobiť zranenie rúk a tváre.
- Keď zo zariadenia vychádza dym alebo zápach spáleniny, môže to viesť k výbuchu batérie alebo požiaru.

Riaďte sa všetkými bezpečnostnými výstrahami a nariadeniami týkajúcimi sa používania mobilných zariadení pri vedení motorového vozidla

Pri šoférovaní je vašou hlavnou povinnosťou venovať sa vedeniu vozidla. Ak je to zakázané zákonom, nikdy pri šoférovaní nepoužívajte mobilné zariadenie. S ohľadom na svoju a všeobecnú bezpečnosť sa vždy riaďte zdravým rozumom a zapamätajte si nasledovné odporúčania:

- Umiestnite zariadenie tak, aby ste ho mali stále na dosah. Uistite sa, že máte prístup k vášmu bezdrôtovému zariadeniu bez toho, aby ste spustili zrak z vozovky.
- Netelefonujte počas hustej premávky či nebezpečných poveternostných podmienok. Dážď, krúpy, sneh, ľad, ale aj hustá premávka môžu byť nebezpečné.
- Nenahrávajte hlasové poznámky. Nahrávanie hlasových poznámok počas jazdy odvádza vašu pozornosť od bezpečného šoférovania.
- Volajte s rozumom a vždy vyhodnoťte dopravnú situáciu. Vybavujte prichádzajúce hovory, keď práve stojíte alebo predtým, než sa zaradíte do premávky. Skúste si naplánovať hovory na čas, kedy bude váš automobil v pokoji.
- Nezapájajte sa do stresujúcej ani emocionálnej konverzácie. Povedzte osobe, s ktorou hovoríte, že šoférujete.

Zariadeniu venujte náležitú starostlivosť a používajte ho správnym spôsobom

Udržujte zariadenie v suchu

- Vlhkosť a kvapaliny môžu poškodiť súčiastky alebo elektronické obvody vášho zariadenia.
- Zariadenie nezapínajte, ak je mokré. Ak už zapnuté je, vypnite ho (ak sa zariadenie nedá vypnúť, nechajte ho tak, ako je). Potom zariadenie osušte uterákom a odneste ho do servisného strediska.
- Toto zariadenie disponuje integrovanými indikátormi vlhkosti. Ak dôjde k poškodeniu zariadenia vodou, môže sa zrušiť platnosť záruky od výrobcu.

Uchovávajte zariadenie len na bezpečných miestach

V prípade pádu môže dôjsť k poškodeniu zariadenia.

Zariadenie možno používať na miestach s okolitou teplotou od 0 °C do 35 °C. Zariadenie možno skladovať pri okolitej teplote od –20 °C do 50 °C. Pri používaní alebo skladovaní zariadenia mimo odporúčaného rozsahu teploty sa môže poškodiť zariadenie alebo skrátiť životnosť batérie

- Zariadenie neuchovávajte na veľmi horúcich miestach, napríklad v lete v automobile. Môže to spôsobiť poškodenie zariadenia alebo výbuch batérie.
- Zariadenie nevystavujte na dlhší čas priamemu slnečnému žiareniu (napríklad na prístrojovej doske vozidla).

Zariadenie neuchovávajte spoločne s kovovými predmetmi, ako sú napríklad mince, kľúče alebo šperky

- Zariadenie sa môže poškriabať alebo môže dôjsť k jeho poruche.
- Ak sa póly batérie dostanú do kontaktu s kovovými predmetmi, mohlo by to spôsobiť požiar.

Zariadenie neuchovávajte v blízkosti magnetických polí

- Vystavenie magnetickému poľu by mohlo spôsobiť poruchu zariadenia alebo vybitie batérie.
- Karty s magnetickými pruhmi, ako sú kreditné karty, telefónne karty, vkladné knižky či palubné lístky, sa môžu vplyvom magnetických polí poškodiť.

Vyhýbajte sa kontaktu so zariadením, ktoré sa prehrieva. Inak môže dôjsť k popáleninám pri nízkej teplote, začervenaniu a pigmentácii kože

- Pri dlhotrvajúcom používaní zariadenia dávajte pozor na jeho prehriatie a vyhýbajte sa dlhšiemu kontaktu s pokožkou.
- Pri nabíjaní alebo pripojení k zdroju napájania si na zariadenie nesadajte, ani sa ho dlhšiu dobu priamo nedotýkajte.
- Tolerancia voči vysokým teplotám je individuálna. Obzvlášť opatrní buďte pri používaní deťmi, staršími osobami a osobami s osobitnými podmienkami.

Pri používaní slúchadiel chráňte svoj sluch a uši

- Dlhodobé vystavenie hlasitým zvukom môže poškodiť sluch.
- Vystavenie hlasitým zvukom pri chôdzi môže odviesť vašu pozornosť a spôsobiť nehodu.
- Pred použitím slúchadiel vždy znížte hlasitosť a používajte iba minimálnu hlasitosť nutnú na to, aby ste počuli konverzáciu alebo hudbu.
- V suchom prostredí sa v slúchadlách môže nahromadiť statická elektrina. Slúchadlá nepoužívajte v suchom prostredí, alebo sa pred ich použitím dotknite kovového predmetu, aby sa elektrostatickým výbojom vybili.
- Počas šoférovania ani jazdy na bicykli či motocykli nepoužívajte náhlavnú súpravu. Môže to odviesť vašu pozornosť a spôsobiť nehodu alebo to môže byť v závislosti od oblasti nezákonné.

Pri používaní zariadenia počas chôdze či iného pohybu buďte opatrní

Vždy berte ohľad na svoje okolie a zabráňte tak zraneniu seba či iných osôb.

Svoje zariadenie nemaľujte, ani naň nedávajte nálepky

Ak ste alergický na natreté alebo kovové časti zariadenia, môžete spozorovať svrbenie, ekzém alebo zdurenie pokožky. Ak sa tak stane, zariadenie prestaňte používať a poraďte sa so svojím lekárom.

Mobilné zariadenia a príslušenstvo inštalujte opatrne

Neumiestňujte zariadenie ani príslušenstvo do priestoru, do ktorého môže pri aktivácii zasahovať airbag. Nesprávne odložené zariadenie môže spôsobiť vážne zranenie pri rýchlom nafúknutí airbagu.

Dávajte pozor, aby vám zariadenie nespadlo, a chráňte ho pred nárazmi

- Zariadenie sa môže poškodiť alebo môže dôjsť k jeho poruche.
- Ak dôjde k ohnutiu či deformácii zariadenia, zariadenie alebo jeho súčasti môžu prestať fungovať.

Zaistenie maximálnej životnosti batérie a nabíjačky

- Batérie nemusia fungovať správne, ak sa dlhšiu dobu nepoužívajú.
- Nepoužívané zariadenie sa časom vybíja a pred použitím je nutné znovu ho nabiť.
- Ak sa nabíjačka nepoužíva, odpojte ju od napájania.
- Batériu používajte iba na stanovený účel.
- Dodržiavajte všetky pokyny uvedené v tejto príručke, aby ste zaistili čo najdlhšiu životnosť zariadenia a batérie. Poškodenia alebo zníženie výkonu spôsobené nedodržaním výstrah a pokynov môžu spôsobiť zrušenie platnosti záruky výrobcu.
- Zariadenie sa môže časom opotrebovať. V záručnej lehote sa na niektoré súčasti a opravy vzťahuje záruka, ktorá sa však nevzťahuje na poškodenia ani opotrebovanie spôsobené používaním neschváleného príslušenstva.

Zariadenie nerozoberajte, neupravujte a nepokúšajte sa ho opraviť

- Akékoľvek zmeny či úpravy zariadenia môžu mať za následok zrušenie platnosti záruky výrobcu. Ak je zariadenie potrebné opraviť, prineste ho do servisného strediska spoločnosti Samsung.
- Nerozoberajte ani nepoškodzujte zariadenie, mohlo by to spôsobiť výbuch alebo požiar.

Pri čistení zariadenia dodržiavajte nasledovné pokyny:

- Zariadenie otrite mäkkou a suchou handričkou a odstráňte z reproduktora akýkoľvek ušný maz alebo nečistoty pomocou kefy alebo iných pomôcok.
- Póly batérie očistite suchou handričkou.
- Nepoužívajte chemikálie ani rozpúšťadlá. Môže to spôsobiť zmenu farby alebo koróziu vonkajšej plochy zariadenia alebo úraz elektrickým prúdom či požiar.
- Zariadenie nevystavujte prachu, potu, atramentu, oleju a chemickým výrobkom, ako je napríklad kozmetika, antibakteriálny sprej, čistiaci prostriedok na ruky, saponát a insekticídy. Vonkajšie a vnútorné časti zariadenia by sa mohli poškodiť alebo by to mohlo viesť k zhoršeniu výkonu. Ak sa zariadenie dostane do kontaktu s ktoroukoľvek z vyššie uvedených látok, na vyčistenie zariadenia použite jemnú handričku, z ktorej sa neuvoľňujú vlákna.

Zariadenie používajte iba na stanovený účel

Môže dôjsť k poruche zariadenia.

Ak zariadenie používate na verejnosti, neobťažujte ostatných

Toto zariadenie môže opravovať iba kvalifikovaný personál

Ak bude zariadenie opravovať nekvalifikovaná osoba, môže dôjsť k poškodeniu zariadenia a zruší sa platnosť záruky výrobcu.

Nedistribuujte materiály chránené autorskými právami

Nedistribuujte materiály chránené autorskými právami bez povolenia vlastníkov obsahu. Ak tak spravíte, môžete porušiť autorské práva. Výrobca nie je zodpovedný za žiadne problémy so zákonom spôsobené nelegálnym používaním materiálov chránených autorskými právami.

Správna likvidácia tohto výrobku

(Odpad z elektrických a elektronických zariadení)

Toto označenie na výrobku, príslušenstve alebo v sprievodnej brožúre znamená, že výrobok ani jeho elektronické príslušenstvo (napríklad nabíjačka, náhlavná súprava, kábel USB) by sa nemali likvidovať spolu s ostatným domovým odpadom.

Prípadnému poškodeniu životného prostredia alebo ľudského zdravia môžete predísť tým, že budete tieto výrobky oddeľovať od ostatného odpadu a vrátite ich na recykláciu.

Používatelia v domácnostiach by pre podrobné informácie, ako ekologicky bezpečne naložiť s týmito výrobkami, mali kontaktovať buď predajcu, ktorý im ich predal, alebo príslušný úrad v mieste ich bydliska.

Priemyselní používatelia by mali kontaktovať svojho dodávateľa a preveriť si podmienky kúpnej zmluvy. Tento produkt a jeho elektronické príslušenstvo sa nemôžu miešať s inými komerčnými odpadmi určenými na likvidáciu.

Správna likvidácia batérií v tomto výrobku

Toto označenie na batérii, príručke alebo balení znamená, že batérie v tomto výrobku by sa po skončení svojej životnosti nemali likvidovať spolu s ostatným domovým odpadom. V prípade takéhoto označenia chemické symboly Hg, Cd alebo Pb znamenajú, že batéria obsahuje ortuť, kadmium alebo olovo v množstve presahujúcom referenčné hodnoty smernice 2006/66/ES.

Vyhlásenie

Niektorý obsah a služby prístupné cez toto zariadenie patria tretím stranám a sú chránené autorskými právami, patentmi, ochrannými známkami alebo inými zákonmi o duševnom vlastníctve. Tento obsah a služby sú poskytované výhradne pre vaše osobné a nekomerčné používanie. Žiadny obsah ani služby nesmiete používať spôsobom, ktorý nie je povolený majiteľom obsahu alebo poskytovateľom služieb. Bez obmedzenia platnosti informácií uvedených vyššie, ak nemáte výslovné povolenie od príslušného majiteľa obsahu alebo poskytovateľa služieb, obsah ani služby zobrazené pomocou tohto zariadenia nesmiete upravovať, kopírovať, publikovať, nahrávať, odosielať, prenášať, prekladať, predávať, vytvárať od nich odvodené diela, využívať ich ani ich žiadnym spôsobom distribuovať.

„OBSAH A SLUŽBY TRETÍCH STRÁN SÚ POSKYTOVANÉ „TAK AKO SÚ“. SPOLOČNOSŤ SAMSUNG NEPOSKYTUJE ŽIADNE VÝSLOVNÉ ANI IMPLIKOVANÉ ZÁRUKY NA OBSAH ANI SLUŽBY. SPOLOČNOSŤ SAMSUNG VÝSLOVNE ODMIETA AKÉKOĽVEK IMPLIKOVANÉ ZÁRUKY, OKREM INÉHO ZÁRUKY OBCHODOVATEĽNOSTI ALEBO VHODNOSTI NA URČITÝ ÚČEL. SPOLOČNOSŤ SAMSUNG NEZARUČUJE PRESNOSŤ, PLATNOSŤ, VČASNOSŤ, ZÁKONNOSŤ ANI ÚPLNOSŤ ŽIADNEHO OBSAHU ANI SLUŽBY, KTORÉ BUDÚ PRÍSTUPNÉ CEZ TOTO ZARIADENIE, A V ŽIADNOM PRÍPADE, VRÁTANE NEDBALOSTI, NEBUDE SPOLOČNOSŤ SAMSUNG ZODPOVEDNÁ, ČI UŽ ZMLUVNE ALEBO KVÔLI PREČINU, ZA ŽIADNE PRIAME, NEPRIAME, NÁHODNÉ, ZVLÁŠTNE ANI NÁSLEDNÉ ŠKODY, POPLATKY ZA PRÁVNE ZASTÚPENIE, VÝDAJE ANI INÉ ŠKODY VYPLÝVAJÚCE Z AKÝCHKOĽVEK OBSIAHNUTÝCH INFORMÁCIÍ ALEBO Z POUŽITIA AKÉHOKOĽVEK OBSAHU ALEBO SLUŽBY VAMI ALEBO KTOROUKOĽVEK TREŤOU STRANOU, A TO ANI V PRÍPADE, ŽE SPOLOČNOSŤ BOLA O MOŽNOSTI TAKÝCH ŠKÔD INFORMOVANÁ.“

Služby tretích strán môžu byť kedykoľvek ukončené alebo prerušené a spoločnosť Samsung nevyhlasuje ani nezaručuje, že akýkoľvek obsah alebo služba budú k dispozícii počas akéhokoľvek obdobia. Obsah a služby sú prenášané tretími stranami pomocou sietí a prenosových zariadení, nad ktorými spoločnosť Samsung nemá kontrolu. Bez toho, aby bola obmedzená všeobecnosť tohto vyhlásenia, spoločnosť Samsung výslovne odmieta akúkoľvek zodpovednosť za akékoľvek prerušenie alebo pozastavenie akéhokoľvek obsahu alebo služby, ktoré sú prístupné cez toto zariadenie.

Spoločnosť Samsung nie je zodpovedná za zákaznícky servis súvisiaci s obsahom a službami. Všetky otázky a požiadavky súvisiace s obsahom alebo službami by mali byť smerované priamo na príslušných poskytovateľov obsahu a služieb.

Jednosmerné napätie : Tento symbol označuje, že menovité napätie vyznačené so symbolom je jednosmerné napätie.

Varnostne informacije

Pred uporabo naprave se seznanite s temi pomembnimi varnostnimi informacijami. Vsebujejo splošne varnostne informacije za naprave in lahko hkrati vključujejo vsebino, ki ni namenjena za vašo napravo. Upoštevajte opozorila in previdnostne ukrepe, da ne poškodujete sebe ali drugih in da preprečite poškodbo naprave.

Izraz »naprava« se nanaša na slušalke, ohišje za polnjenje, kabel, predmete priložene izdelku in katero koli dodatno opremo odobreno s strani podjetja Samsung, ki se uporablja z izdelkom.

Opozorilo

Neupoštevanje varnostnih navodil in predpisov lahko privede do poškodb ali smrti

Ne uporabljajte poškodovanih električnih vtičnic ali napajalnih kablov oziroma vtičev

Nezavarovane povezave lahko povzročijo električni šok ali zanetijo ogenj.

Ne dotikajte se naprave, električnih kablov, vtičev ali električne vtičnice z mokrimi rokami ali drugimi mokrimi deli telesa

Takšno ravnanje lahko privede do električnega udara.

Ne odklapljajte električnega kabla s prekomerno silo

Takšno ravnanje lahko privede do električnega udara ali zaneti ogenj.

Napajalnega kabla ne upogibajte in pazite, da ga ne poškodujete

Takšno ravnanje lahko privede do električnega udara ali zaneti ogenj.

Med polnjenjem naprave ne uporabljajte naprave z mokrimi rokami

Takšno ravnanje lahko privede do električnega udara.

Pozitivnega in negativnega priključka napajalnika ne povežite neposredno med seboj

To lahko povzroči požar ali resne poškodbe.

Naprave ne uporabljajte na prostem v času nevihte

Takšno ravnanje lahko privede do električnega udara ali nepravilnega delovanja naprave.

Uporabljajte samo baterije, polnilnike, dodatno opremo in pripomočke, ki jih je odobril proizvajalec

- Uporaba splošnih baterij ali polnilnikov lahko skrajša življenjsko dobo vaše naprave ali povzroči nepravilno delovanje. Takšno ravnanje lahko zaneti ogenj ali povzroči eksplozijo baterije.
- Uporabljajte samo napajalnik, ki ga je odobrilo podjetje Samsung in ki je bil izdelan posebej za vašo napravo. Uporaba nezdružljive baterije in polnilnika lahko povzroči hude telesne poškodbe ali okvaro naprave.
- Samsung ne prevzema odgovornosti za varnost uporabnika, če ta uporablja dodatno opremo ali pripomočke, ki jih Samsung ni odobril.

Naprave ne prenašajte v zadnjih žepih ali na pasu

- Naprava se lahko poškoduje, eksplodira ali povzroči požar, če preveč pritiskate nanjo.
- Ob udarcu ali padcu se lahko poškodujete.

Pazite, da vam naprava ne pade na tla in je ne izpostavljate udarcem

- To lahko poškoduje napravo ali baterijo, povzroči okvaro naprave ali skrajša njeno življenjsko dobo.
- Prav tako lahko povzroči tudi pregrevanje, vžig, požar ali druge nevarnosti.

Napravo in polnilnik uporabljajte in odstranjujte previdno

- Baterije ali naprave ne mečite v ogenj. Baterije ali naprave nikoli ne postavljajte v ali na grelne naprave, kot so mikrovalovne pečice, štedilniki ali radiatorji. Naprava lahko eksplodira, če se preveč segreje. Izrabljeno baterijo ali napravo odvrzite v skladu z vašimi lokalnimi predpisi.
- Naprave nikoli ne poskušajte zdrobiti ali preluknjati.
- Naprave ne izpostavljajte visokemu zunanjem pritisku, saj lahko to povzroči kratek stik in pregretje.

Zavarujte napravo, baterijo in polnilnik pred morebitnimi poškodbami

- Naprave in baterije ne izpostavljajte zelo nizkim ali zelo visokim temperaturam.
- Izredne temperature lahko poškodujejo napravo ter zmanjšajo zmogljivost polnjenja in življenjsko dobo naprave in baterije.
- Nikoli ne uporabljajte poškodovanega napajalnika.

Naprave ne shranjujte v bližini grelnikov, mikrovalovnih pečic, vročih kuhinjskih naprav ali visokotlačnih posod

- Baterija lahko začne spuščati.
- Naprava se lahko pregreje in povzroči požar.

Naprave ne uporabljajte ali hranite v prostorih z visoko koncentracijo prahu ali prašnih delcev

Prah ali tujki lahko povzročijo okvaro naprave oz. požar ali električni udar.

Preprečite stik vrat za napajalnik in majhnega konca napajalnika s prevodnimi materiali, kot so tekočine, prah, kovinski praški in grafit svinčnikov. Ne dotikajte se vrat za napajalnik z ostrimi orodji in ne udarite s silo ob vrata za napajalnik

Prevodni materiali lahko povzročijo kratek stik ali korozijo priključnih sponk, kar lahko povzroči eksplozijo ali požar.

Pri uporabi brezžičnega napajalnika ne postavljajte tujkov, kot so kovinski predmeti, magneti in kartice z magnetnim trakom, med napravo in brezžični napajalnik

Naprava se morda ne bo pravilno polnila ali se lahko pregreje.

Naprava in baterija ne smeta priti v stik z usti

- Takšno ravnanje lahko poškoduje napravo oz. povzroči eksplozijo ali zaneti ogenj.
- Manjši deli lahko ob zaužitju povzročijo dušenje živali ali otrok.
- Če napravo uporabljajo otroci, se prepričajte, da jo uporabljajo pravilno.

Naprave ali priloženih dodatkov ne vstavljajte v oči, ušesa ali usta

To lahko povzroči zadušitev ali resne poškodbe.

Litij-ionske baterije, ki pušča ali je poškodovana, ne prijemajte z golimi rokami

Za varno odlaganje litij-ionske baterije, se obrnite na najbližji pooblaščeni servisni center.

Naprava in nekateri dodatki (naprodaj posebej) vsebujejo magnete. Ameriško združenje za srce (ZDA) in Regulativna agencija za zdravila in zdravstvene izdelke (VB) opozarjata, da lahko magneti vplivajo na delovanje vsajenih srčnih spodbujevalnikov, kardioverterjev, defibrilatorjev, inzulinskih črpalk ali drugih elektro-medicinskih pripomočkov (skupaj »medicinski pripomoček«) v obsegu 15 cm (6 palcev). Če ste uporabnik katere koli od naštetih zdravstvenih pripomočkov, NE UPORABLJAJTE TE NAPRAVE IN NEKATERIH DODATKOV (NAPRODAJ POSEBEJ) BREZ PREDHODNEGA POSVETOVANJA Z VAŠIM ZDRAVNIKOM

Pozor

Neupoštevanje predpisanih opozoril lahko privede do poškodb ali uničenja lastnine

Naprave ne uporabljajte v neposredni bližini drugih elektronskih naprav

- Večina elektronskih naprav uporablja radio frekvenčne signale. Uporaba naprave lahko povzroči motnje v delovanju drugih elektronskih naprav.
- Naprave z zvočniki so še posebej občutljive na motnje.

Naprave ne uporabljajte v bolnišnicah, letalih ali v prevoznih sredstvih, ki bi jih lahko motila radio frekvenca

- Izogibajte se uporabi naprave na razdalji manj kot 15 cm od srčnega spodbujevalnika, saj lahko povzroči motnje v njegovem delovanju.
- Če želite zmanjšati možnost motenj srčnega spodbujevalnika, uporabljajte napravo na nasprotni strani od srčnega spodbujevalnika.

- Če uporabljate medicinske pripomočke, pred uporabo naprave vprašajte izdelovalca pripomočka, ali radijske frekvence, ki jih oddaja naprava, vplivajo na delovanje pripomočka.
- Na letalu lahko uporaba elektronske naprave privede do nepravilnega delovanja navigacijskih instrumentov. Upoštevajte predpise letalske družbe in navodila letalskega osebja. Kjer je napravo dovoljeno uporabljati, jo vedno uporabljajte v letalskem načinu.
- Radio frekvenčni motnje naprave povzročijo nepravilno delovanje elektronskih naprav v avtomobilu. Če želite več informacij, se obrnite na proizvajalca.

Naprave ne izpostavljajte dimu ali hlapom

Takšno ravnanje lahko poškoduje ohišje naprave ali povzroči njeno nepravilno okvaro.

Če uporabljate slušni aparat, vprašajte izdelovalca pripomočka o morebitnih motnjah zaradi radio frekvenčnih signalov

Radijska frekvenca, ki jo oddaja naprava, lahko vpliva na delovanje slušnega aparata. Pred uporabo naprave vprašajte izdelovalca pripomočka, ali radijske frekvence, ki jih oddaja naprava, vplivajo na delovanje pripomočka.

Naprave ne uporabljajte blizu naprav, ki oddajajo radijske signale, to so lahko zvočni sistemi ali radijski stolpi

Radio frekvence lahko privedejo do nepravilnega delovanja vaše naprave.

Izklopite napravo v okolju, kjer obstaja nevarnost eksplozije

- Izklopite vašo napravo v okolju, kjer obstaja nevarnost eksplozije.
- Vedno upoštevajte predpise, navodila in znake, ki se nanašajo na uporabo naprave v okolju, kjer obstaja nevarnost eksplozije.

- Ne uporabljajte naprave med točenjem goriva (na bencinskih črpalkah) ali v bližini goriv in kemikalij ter na območjih miniranja.
- Ne hranite in ne prenašajte vnetljivih tekočin, plinov ali eksplozivnih snovi v istem prostoru skupaj z napravo, njenimi deli ali dodatno opremo.

Če se katerikoli del naprave zlomi, se iz njega kadi ali oddaja vonj po gorenju, takoj prenehajte z uporabo naprave. Ponovno uporabite napravo šele, ko jo popravijo v servisnem centru Samsung

- Z razbitim steklom ali akrilom si lahko poškodujete roke ali obraz.
- Če se iz naprave kadi ali oddaja vonj po gorenju, lahko sledi eksplozija baterije ali ogenj.

Upoštevajte vsa varnostna opozorila in predpise v povezavi z uporabo mobilne naprave med upravljanjem vozila

Med vožnjo naj bo varno upravljanje vozila vaša prednostna naloga. Kadar vozite, naprave ne uporabljajte, saj je uporaba mobilne naprave med vožnjo zakonsko prepovedana. Za zagotavljanje lastne varnosti in varnosti drugih uporabljajte zdrav razum in upoštevajte te nasvete:

- Naprava naj bo v vašem dosegu. Pri uporabi brezžične naprave ne odmaknite pogleda s ceste.
- V gostem prometu ali neugodnih vremenskih razmerah začasno zadržite klice. Dež, sodra, sneg, poledica in gost promet so lahko zelo nevarni.
- Ne snemajte govornih beležk. Snemanje glasovnih beležk med vožnjo vas lahko zmoti pri odgovorni in varni vožnji.
- Dohodne klice sprejmite odgovorno in ocenite promet. Dohodne klice sprejmite, ko je vozilo ustavljeno ali preden se vključite v promet. Načrtujte klice takrat, ko je vozilo na mestu.
- Ne opravljajte napornih ali čustvenih pogovorov, ki odvračajo pozornost od vožnje. Osebi, s katero govorite, povejte, da vozite.

Z vašo napravo ravnajte skrbno in ustrezno

Naprava naj ne pride v stik s tekočinami

- Vlaga in tekočine lahko poškodujejo dele ali električna vezja naprave.
- Če je vaša naprava vlažna, je ne vklapljajte. Če je vaša naprava že vklopljena, jo izklopite (če je naprava izklopljena, ko pustite izklopljeno). Nato obrišite napravo s krpo in jo odnesite na servisni center.
- Ta naprava ima znotraj nameščene indikatorje tekočine. Če voda poškoduje vašo napravo, je lahko garancija proizvajalca neveljavna.

Napravo vedno odložite na ravno površino

Če naprava pade, se lahko poškoduje.

Napravo lahko uporabljate v okolju s temperaturo okolice od 0 °C do 35 °C. Napravo lahko shranite pri temperaturi okolice med -20 °C in 50 °C. Uporaba ali shranjevanje naprave izven priporočenega temperaturnega obsega lahko poškoduje napravo ali skrajša življenjsko dobo baterije

- Naprave ne shranjujte na vročem območju, na primer v avtomobilu sredi poletja. Takšno ravnanje lahko povzroči poškodbo naprave ali eksplozijo baterije.
- Naprave ne izpostavljajte neposredni sončni svetlobi dalj časa (npr. na armaturni plošči avtomobila).

Naprave ne shranjujte skupaj s kovinskimi predmeti, kot so kovanci, ključi ali ogrlice

- Naprava se lahko opraska ali okvari.
- Če pola baterije prideta v stik s kovinskimi predmeti, lahko pride do požara.

Naprave ne shranjujte v bližini magnetnih polj

- Če napravo izpostavite magnetnim poljem, njeno delovanje morda ne bo pravilno, baterija pa se lahko izprazni.
- Magnetna polja lahko poškodujejo magnetne kartice, kot so kreditne, telefonske in druge kartice, ter letalske karte.

Izogibajte se stiku z napravo, ko se le ta pregreva. V nasprotnem primeru lahko pride do opeklin rdečice in pigmentacije kože

- Pazite na pregrevanje naprave, ko le to uporabljate dlje časa, prav tako se izogibajte dolgotrajnemu stiku s kožo.
- Ne sedite na napravi ali se je dlje časa neposredno dotikajte, ko se le ta polni ali je priključena na električni vir.
- Toleranca do visokih temperatur je odvisna od posameznika. Bodite še posebej pazljivi pri uporabi s strani otrok, starostnikov in oseb s posebnimi potrebami.

Kadar uporabljate slušalke, zaščitite vaš sluh in ušesa

- Prekomerna izpostavljenost glasnim zvokom lahko povzroči okvaro sluha.
- Izpostavljenost močnim zvokom lahko zmoti vašo pozornost in privede do nesreče.
- Pred uporabo slušalk vedno znižajte glasnost, za pogovor ali poslušanje glasbe pa uporabljajte najmanjšo potrebno glasnost.
- V suhih prostorih se lahko v slušalkah poveča statična elektrika. Ne uporabljajte slušalk v suhih prostorih in se ne dotaknite kovinskega predmeta za odvajanje statične elektrike pred uporabo slušalk.
- Med vožnjo ali jahanjem ne uporabljajte slušalk. Takšno početje zmoti vašo pozornost in lahko povzroči nesrečo oz je v nekaterih območjih nezakonito.

Kadar uporabljate napravo med hojo ali premikanjem, bodite previdni

Vedno bodite pozorni na okolico, s čimer boste zmanjšali možnost lastnih poškodb in poškodb drugih.

Prepovedano je nanašati barvo ali lepiti nalepke na napravo

Če ste alergični na barvo ali kovinske dele izdelka, lahko to povzroči srbenje, izpuščaje ali otekanje kože. V tem primeru prenehajte uporabljati izdelek in obiščite zdravnika.

Mobilne naprave in opremo namestite previdno

Naprave in dodatne opreme ne namestite v območju, v katerem se sproži zračna blazina, oziroma v njeni bližini. Če je naprava nepravilno nameščena v vozilu, lahko pri hitrem aktiviranju zračne blazine nastanejo hude telesne poškodbe.

Pazite, da vam naprava ne pade na tla in da je ne izpostavljate udarcem

- Vaša naprava je lahko poškodovana ali ne deluje pravilno.
- Ob upogibanju ali deformiranju naprave se lahko ta poškoduje, prav tako pa se lahko poškodujejo njeni deli.

Zagotovite optimalni čas delovanja baterije in polnilnika

- Če baterij ne uporabljate daljše obdobje, se lahko okvarijo.
- Nerabljena naprava se čez nekaj čas izprazni, tako da jo je treba pred uporabo znova napolniti.
- Če polnilnika ne uporabljajte, ga izklopite z vira napajanja.
- Baterijo uporabljajte samo v skladu z njenim predvidenim namenom.
- Sledite vsem navodilom v tem priročniku, da napravi in bateriji zagotovite najdaljšo življenjsko dobo. Poškodbe ali nedelovanje, zaradi neupoštevanja navodil, lahko razveljavi vašo garancijo.
- Skozi čas se naprava lahko obrabi. Nekatere dele in popravila krije veljavna garancija, poškodbe in poslabšano delovanje, ki ga povzroči uporaba neodobrene dodatne opreme, pa ne.

Naprave ne razstavljajte, spreminjajte ali popravljajte

- Morebitne spremembe ali prilagoditve naprave lahko razveljavijo garancijo proizvajalca. Če naprava potrebuje popravilo, jo odnesite v Samsungov servisni center.
- Ne razstavljajte naprave in je ne poskušajte preluknjati, ker lahko tako povzročite eksplozijo ali požar.

Med čiščenjem naprave upoštevajte sledeče

- Napravo obrišite z mehko in suho krpo ter s čopičem ali drugimi orodji odstranite ušesno maslo ali umazanijo s sprejemnika.
- Pola baterije očistite s suho krpo.
- Ne uporabljajte kemikalij ali detergentov. Takšno dejanje lahko povzroči bledenje, korozijo ohišja in povzroči električni šok ali vžig.
- Preprečite, da bi bila naprava izpostavljena prahu, znoju, črnilu, olju in kemičnim izdelkom, kot so kozmetika, antibakterijsko razpršilo, čistilo za roke, detergent in insekticidi. Zunanji in notranji deli naprave se lahko poškodujejo, izpostavitev pa lahko privede tudi do slabšega delovanja naprave. Če je vaša naprava izpostavljena kateri koli od zgoraj naštetih tekočin, jo očistite z mehko krpo brez kosmov.

Napravo uporabljajte samo v skladu z njenim predvidenim namenom

Vaša naprava morda ne bo delovala pravilno.

Če uporabljate napravo v družbi, ne motite drugih

Napravo lahko popravlja le ustrezno usposobljeno osebje

Če napravo popravlja oseba, ki za to ni usposobljena, jo lahko poškoduje in razveljavi garancijo proizvajalca.

Ne razširjajte avtorsko zaščitenih gradiv

Avtorsko zaščitenih gradiv ne razširjajte brez dovoljenja lastnikov vsebin. V nasprotnem primeru lahko kršite zakone o avtorskih pravicah. Proizvajalec ni odgovoren za morebitne pravne probleme, ki bi nastali zaradi uporabnikove nezakonite uporabe avtorsko zaščitenih gradiv.

Ustrezno odstranjevanje izdelka

(Odpadna električna in elektronska oprema)

Ta oznaka na izdelku, dodatni opremi ali dokumentaciji pomeni, da izdelka in njegove elektronske dodatne opreme (npr. električnega polnilnika, slušalk in kabla USB) ni dovoljeno odvreči med gospodinjske odpadke.

Te izdelke ločite od drugih vrst odpadkov in jih odgovorno predajte v recikliranje ter tako spodbudite trajnostno vnovično uporabo materialnih virov. Tako boste preprečili morebitno tveganje za okolje ali zdravje ljudi zaradi nenadzorovanega odstranjevanja odpadkov.

Uporabniki v gospodinjstvih naj se za podrobnosti o tem, kam in kako lahko te izdelke predajo v okolju prijazno recikliranje, obrnejo na trgovino, kjer so izdelek kupili, ali na krajevni upravni organ.

Poslovni uporabniki naj se obrnejo na dobavitelja ter preverijo pogoje in določila kupne pogodbe. Izdelka in njegove elektronske dodatne opreme pri odstranjevanju ni dovoljeno mešati z drugimi gospodarskimi odpadki.

Ustrezno odlaganje baterij v izdelku

Ta oznaka na bateriji, v navodilih ali na embalaži pomeni, da baterij v tem izdelku ob izteku njihove življenjske dobe ne smete odstraniti skupaj z ostalimi gospodinjskimi odpadki. Oznake za kemijske elemente Hg, Cd ali Pb pomenijo, da baterija vsebuje živo srebro, kadmij ali svinec v količinah, ki presegajo referenčne nivoje v direktivi ES 2006/66.

Zavrnitev odgovornosti

Določene vsebine in storitve, ki so na voljo v tej napravi, so last tretjih oseb in so zaščitene z zakoni o avtorskih pravicah, patentih oziroma blagovnih znamkah in/ali drugimi zakoni v zvezi z intelektualno lastnino. Take vsebine in storitve so na voljo izključno za osebno in neprofitno rabo. Uporabljate jih lahko le na načine, ki so jih odobrili lastniki vsebin ali ponudniki storitev. Brez omejevanja prej navedenega vsebin in storitev, ki jih uporabljate s to napravo, ne smete na noben način in prek nobenega medija spreminjati, kopirati, znova objavljati, nalagati, objavljati, prenašati, prevajati, prodajati, izkoriščati, razpečevati ali ustvarjati del, ki izhajajo iz teh vsebin in storitev, razen če to izrecno odobri lastnik vsebin ali ponudnik storitev.

»VSEBINE IN STORITVE TRETJIH OSEB SO NA VOLJO »TAKE, KOT SO«. SAMSUNG ZA NOBEN NAMEN NITI EKSPLICITNO NITI IMPLICITNO NE JAMČI ZA TAKO PONUJENE VSEBINE ALI STORITVE. SAMSUNG ZAVRAČA VSA IMPLICITNA JAMSTVA, VKLJUČNO Z (VENDAR NE OMEJENO NA) JAMSTVOM ZA PRODAJO ALI PRIMERNOST ZA DOLOČEN NAMEN. SAMSUNG NE ZAGOTAVLJA NATANČNOSTI, VELJAVNOSTI, PRAVOČASNOSTI, LEGALNOSTI ALI POPOLNOSTI KATERE KOLI VSEBINE ALI STORITVE, KI JE

NA VOLJO PREK TE NAPRAVE, IN V NOBENIH OKOLIŠČINAH – VKLJUČNO Z MALOMARNOSTJO – NITI NA PODLAGI POGODBE NITI ODŠKODNINSKE ODGOVORNOSTI NI ODGOVOREN ZA KAKRŠNO KOLI POSREDNO, NEPOSREDNO, NAKLJUČNO, POSEBNO ALI POSLEDIČNO ŠKODO OZIROMA ZA STROŠKE PRAVNIH ZASTOPNIKOV.PRAV TAKO NI ODGOVOREN ZA KAKRŠNO KOLI DRUGO ŠKODO, KI JE NASTALA ZARADI ALI V POVEZAVI S KATERIMI KOLI INFORMACIJAMI V KATERIH KOLI VSEBINAH ALI STORITVAH OZIROMA JE REZULTAT UPORABE KATERE KOLI VSEBINE ALI STORITVE Z VAŠE STRANI ALI STRANI TRETJE OSEBE KLJUB OPOZORILU O MOŽNOSTI TAKE ŠKODE.«

Storitve tretjih oseb se lahko kadarkoli ukinejo ali prekinejo in Samsung na noben način ne jamči, da bo katera koli vsebina ali storitev ostala na voljo za katero koli časovno obdobje. Tretje osebe vsebine in storitve pošiljajo prek omrežij in infrastrukture za prenašanje, na katere Samsung nima vpliva. Brez omejevanja splošne veljavnosti zavrnitve odgovornosti Samsung eksplicitno zavrača kakršno koli odgovornost za prekinitev ali začasno ustavitev katere koli vsebine ali storitve, ki je na voljo prek te naprave.

Samsung ni odgovoren za podporo strankam v zvezi z vsebinami in storitvami. Kakršna koli vprašanja ali zahteve za podporo v zvezi z vsebinami ali storitvami morajo biti usmerjena na ustrezne ponudnike vsebin in storitev.

Enosmerna napetost: ta simbol označuje, da je nazivna napetost označena s simbolom enaka enosmerni napetosti.

Información de seguridad

Antes de usar el dispositivo, lea esta información importante sobre seguridad. Contiene información general de seguridad sobre los dispositivos y podría incluir información que no aplique a este dispositivo en particular. Respete las precauciones y advertencias para evitar hacerse daño a usted y a otras personas e impedir que el dispositivo se estropee.

El término "dispositivo" hace referencia a los auriculares, la funda de carga, el cable, los elementos incluidos con el producto y cualquier accesorio aprobado por Samsung que use con el producto.

Advertencia

En caso de no cumplir con estas normas y advertencias de seguridad, podrían producirse lesiones graves o la muerte

No utilice cables de alimentación o conectores dañados ni enchufes sueltos.

Las conexiones inseguras pueden provocar una descarga eléctrica o un incendio.

No toque el dispositivo, los cables de alimentación, los enchufes o la toma de corriente eléctrica si tiene las manos u otras partes del cuerpo mojadas.

Si lo hace, podría provocar una descarga eléctrica.

No tire del cable de alimentación con mucha fuerza cuando lo desconecte.

Si lo hace, podría provocar una descarga eléctrica o un incendio.

No doble ni dañe el cable de alimentación.

Si lo hace, podría provocar una descarga eléctrica o un incendio.

No utilice el dispositivo con las manos mojadas mientras se esté cargando.

Si lo hace, podría provocar una descarga eléctrica.

No conecte directamente entre sí los terminales positivos y negativos del cargador.

Si lo hace, podría provocar un incendio o sufrir lesiones graves.

No utilice el dispositivo al aire libre durante una tormenta de rayos.

Si lo hace, podría provocar una descarga eléctrica, o el dispositivo podría no funcionar correctamente.

Use baterías, cargadores, accesorios y suministros aprobados por el fabricante.

- El uso de baterías o cargadores genéricos puede acortar la vida útil del dispositivo o provocar un funcionamiento incorrecto. También puede provocar un incendio o la explosión de la batería.
- Use solo cargadores aprobados por Samsung específicamente diseñados para el dispositivo. Las baterías y cargadores no compatibles pueden causarle lesiones físicas graves o dañar el dispositivo.
- Samsung no se hace responsable de la seguridad del usuario en casos en que se utilicen accesorios o suministros que no estén aprobados por la marca.

No lleve el dispositivo en los bolsillos traseros ni en la cintura.

- El dispositivo puede dañarse, explotar o incendiarse si se le aplica demasiada presión.
- Si tropieza o se cae, puede sufrir lesiones por llevar el dispositivo de esta manera.

No deje caer el producto ni lo golpee con excesiva fuerza.

- Si lo hace, puede dañar el dispositivo o la batería, provocar fallos de funcionamiento en el dispositivo o acortar su vida útil.
- También puede provocar sobrecalentamientos, combustiones, incendios y otros peligros.

Manipule y deseche el dispositivo y el cargador con precaución.

- Nunca arroje la batería o el dispositivo al fuego. No coloque nunca la batería o el dispositivo sobre aparatos de calor, como hornos, microondas, estufas o radiadores. Si se sobrecalienta, el dispositivo podría explotar. Siga todas las normas locales para desechar la batería o el dispositivo usados.
- Nunca aplaste ni perfore el dispositivo.
- Evite exponer el dispositivo a presiones externas altas, ya que puede producirse un cortocircuito interno y sobrecalentamiento.

Proteja el dispositivo, la batería y el cargador para evitar que se estropeen.

- Evite exponer el dispositivo y la batería a temperaturas muy altas o muy bajas.
- Las temperaturas extremas pueden dañar el dispositivo y reducir la capacidad de carga y la duración del dispositivo y la batería.
- Nunca utilice cargadores dañados.

No guarde el dispositivo en calefactores, microondas, equipamientos de cocina calientes ni contenedores de alta presión, ni cerca de ellos.

- La batería puede presentar fugas.
- El dispositivo puede sobrecalentarse y producir un incendio.

No utilice ni guarde el dispositivo en zonas con altas concentraciones de polvo o materiales transportados por el aire.

El polvo o los materiales extraños pueden provocar el mal funcionamiento del dispositivo y pueden resultar en un incendio o una descarga eléctrica.

Evite que el puerto de carga y el extremo pequeño del cargador entren en contacto con materiales conductores, como líquidos, polvo, polvos metálicos y limas de lápiz. No toque el puerto de carga con herramientas afiladas ni lo golpee.

Los materiales conductores pueden provocar un cortocircuito o la corrosión de los terminales, lo que puede producir una explosión o un incendio.

Cuando utilice el cargador inalámbrico, no coloque materiales extraños, como objetos metálicos, imanes o tarjetas con bandas magnéticas, entre el dispositivo y el cargador inalámbrico.

Es posible que el dispositivo no se cargue correctamente o se sobrecaliente.

No muerda ni chupe el dispositivo ni la batería.

- Esto puede dañar el dispositivo o causar una explosión o un incendio.
- Los niños o animales pueden ahogarse con las piezas pequeñas.
- Cuando sean niños los que utilicen el dispositivo, asegúrese de que lo hagan correctamente.

No se introduzca el dispositivo o los accesorios suministrados en los ojos, oídos o boca.

Si lo hace, podría ahogarse o sufrir lesiones serias.

No manipule baterías de iones de litio dañadas o que presenten fugas.

Para desechar la batería de iones de litio de la manera más segura, póngase en contacto con el centro de servicio autorizado más próximo.

El dispositivo y algunos accesorios (vendidos por separado) contienen imanes. La Asociación Americana del Corazón (EE. UU.) y la Agencia Regulatoria de Medicamentos y Productos para el Cuidado de la Salud (Reino Unido) advierten que los imanes pueden afectar al funcionamiento de marcapasos, cardioversores, desfibriladores, bombas de insulina u otros dispositivos electromédicos (llamados colectivamente "dispositivos médicos") en un radio de 15 cm (6 pulgadas). Si usted es usuario de cualquiera de estos dispositivos médicos, NO USE ESTE DISPOSITIVO NI ALGUNOS ACCESORIOS (VENDIDOS POR SEPARADO) SIN CONSULTAR ANTES CON SU MÉDICO.

⚠ Precaución

En caso de no cumplir con estas normas y advertencias de precaución, el usuario podría sufrir lesiones o provocar daños materiales

No utilice el dispositivo cerca de otros dispositivos electrónicos.

- La mayoría de los dispositivos electrónicos utilizan señales de radiofrecuencia. El dispositivo puede interferir con otros dispositivos electrónicos.
- Los dispositivos con altavoces son especialmente susceptibles a las interferencias.

No utilice el dispositivo en un hospital, en un avión o en un automóvil que pudiese sufrir interferencias causadas por radiofrecuencia.

- Si es posible, evite usar el dispositivo a una distancia inferior a 15 cm de un marcapasos, ya que el dispositivo puede interferir con él.
- Para minimizar la posible interferencia con un marcapasos, utilice el dispositivo solo del lado opuesto del cuerpo respecto de la posición del marcapasos.
- Si utiliza equipos médicos, póngase en contacto con el fabricante de los equipos antes de utilizar el dispositivo, para determinar si el equipo se verá afectado por la radiofrecuencia emitida por el dispositivo.
- Si se utilizan dispositivos electrónicos en un avión, estos pueden interferir con los instrumentos electrónicos de navegación. Siga la normativa de la compañía aérea y las indicaciones del personal del avión. En aquellos casos en los que se permita el uso del dispositivo, utilícelo siempre en modo Avión.
- Los dispositivos electrónicos de su automóvil pueden funcionar de forma incorrecta a causa de la interferencia de radio del dispositivo. Póngase en contacto con el fabricante para obtener más información.

No exponga el dispositivo al humo o a emanaciones de gas.

Si lo hace, podría dañar la parte externa del dispositivo o causar errores en el funcionamiento.

Si utiliza un audífono, póngase en contacto con el fabricante para obtener información sobre la interferencia de radio.

La radiofrecuencia que el dispositivo emite puede interferir con algunos audífonos. Antes de utilizar el dispositivo, póngase en contacto con el fabricante para determinar si el audífono se verá afectado por la radiofrecuencia emitida por el dispositivo.

No utilice el dispositivo cerca de otros dispositivos o aparatos que emitan frecuencia de radio, como sistemas de sonido o torres de radiotransmisión.

Las frecuencias de radio pueden provocar el mal funcionamiento del dispositivo.

Apague el dispositivo en entornos donde puedan producirse explosiones.

- Apague el dispositivo en entornos en los que puedan producirse explosiones.
- Respete siempre las normas, las instrucciones y las señales de aviso en entornos potencialmente explosivos.
- No use el dispositivo en puntos de carga de combustible (gasolineras) ni cerca de combustibles o químicos, o en áreas de demolición.
- No almacene ni lleve líquidos inflamables, gases o materiales explosivos en el mismo compartimiento en el que está el dispositivo, sus piezas o sus accesorios.

Si alguna de las partes del dispositivo está rota, emite humo o desprende olor a quemado, deje de usar el dispositivo de inmediato. Utilice el dispositivo de nuevo solo después de que haya sido reparado en un Servicio de Atención Técnica de Samsung.

- El cristal roto puede causar lesiones en las manos y la cara.
- Si el dispositivo emite humo o desprende olor a quemado, la batería puede explotar o se puede producir un incendio.

Cumpla con todas las advertencias y normas de seguridad relacionadas con el uso de dispositivos móviles mientras conduce un vehículo.

Mientras conduce, su responsabilidad principal es controlar el vehículo de forma segura. Si la ley lo prohíbe, no utilice el dispositivo móvil mientras conduce. Por su seguridad y la de los demás, utilice su sentido común y recuerde los siguientes consejos:

- Coloque el dispositivo en un lugar de fácil alcance. Asegúrese de poder tener acceso al dispositivo inalámbrico sin quitar los ojos de la carretera.
- Interrumpa las llamadas en situaciones de tráfico denso o en condiciones meteorológicas adversas. La lluvia, el aguanieve, la nieve, el hielo o el tráfico denso pueden ser peligrosos.
- No grabe notas de voz. Grabar notas de voz mientras conduce le distrae de su responsabilidad principal de conducir con seguridad.
- Responda las llamadas con cuidado y evalúe la situación del tráfico. Responda las llamadas cuando no se esté desplazando o antes de incorporarse al tráfico. Intente programar las llamadas para cuando el vehículo se encuentre estacionado.
- No mantenga conversaciones estresantes ni emocionalmente intensas que puedan distraerle. Informe a la persona con la que está hablando de que está conduciendo.

Uso y mantenimiento correctos del dispositivo

Mantenga el dispositivo seco.

- La humedad y los líquidos pueden dañar las partes o los circuitos electrónicos del dispositivo.

- No encienda el dispositivo si está mojado. Si el dispositivo ya está encendido, apáguelo (si no puede apagarlo, déjelo como está). Después, seque el dispositivo con una toalla y llévelo al Servicio de Atención Técnica (SAT) de Samsung.
- El dispositivo tiene indicadores de líquido incorporados. Si el agua causara daños en su dispositivo, la garantía del fabricante podría quedar anulada.

Guarde el dispositivo solo sobre superficies planas.

Si se cae, el dispositivo puede dañarse.

El dispositivo puede utilizarse en lugares en los que la temperatura ambiente esté entre 0 °C y 35 °C. Puede guardar el dispositivo en lugares en los que la temperatura ambiente esté entre -20 °C y 50 °C. Si utiliza o guarda el dispositivo a una temperatura diferente a la recomendada, el dispositivo podría sufrir daños o podría reducirse la duración de la batería.

- No almacene el dispositivo en zonas de temperaturas muy elevadas, como, por ejemplo, dentro de un automóvil en verano. Si lo hace, podría causar daños al dispositivo o la explosión de la batería.
- No exponga el dispositivo a la luz directa del sol durante largos períodos (por ejemplo, sobre el salpicadero de un automóvil).

No guarde el dispositivo con objetos metálicos, tales como monedas, llaves y collares.

- El dispositivo podría rayarse o funcionar de forma incorrecta.
- Si los terminales de la batería entran en contacto con objetos metálicos, puede producirse un incendio.

No guarde el dispositivo cerca de campos magnéticos.

- Es posible que el dispositivo comience a funcionar mal y que se descargue la batería a causa de la exposición a estos.
- Las tarjetas con banda magnética, como tarjetas de crédito, tarjetas de teléfono, libretas de ahorros y tarjetas de embarque, pueden dañarse a causa de los campos magnéticos.

Evite el contacto con el dispositivo cuando esté excesivamente caliente. De lo contrario pueden producirse quemaduras por alta temperatura, enrojecimiento y pigmentación de la piel.

- Tenga cuidado con el sobrecalentamiento del dispositivo al utilizarlo durante largos periodos de tiempo y evite un contacto prolongado con la piel.
- No se siente sobre el dispositivo ni lo mantenga en contacto con su piel durante periodos de tiempo prolongados al cargarlo o mientras esté conectado a una fuente de alimentación.
- La tolerancia a temperaturas altas es distinta para cada persona. Tenga extrema precaución cuando utilicen este dispositivo niños, ancianos y personas con condiciones especiales.

Proteja su audición y sus oídos cuando utilice los auriculares.

- La exposición excesiva a sonidos fuertes puede ocasionar lesiones auditivas.
- La exposición a sonidos altos mientras camina puede distraer su atención y provocar un accidente.
- Baje siempre el volumen antes de usar los auriculares y use los ajustes de volumen mínimos para escuchar música o una conversación.
- En ambientes secos se puede acumular electricidad estática en los auriculares. Evite usar los auriculares en ambientes secos o toque algún objeto metálico para descargar la electricidad estática antes de usarlos.
- No utilice auriculares mientras conduce o monta en bicicleta. Si lo hace, podría distraerse y provocar un accidente, o podría incurrir en acciones ilegales, según su región.

Use el dispositivo con precaución mientras camina o se mueve.

Siempre preste atención a los alrededores para evitar provocar lesiones físicas a usted y a los demás.

No pinte su dispositivo ni le coloque adhesivos.

Si es alérgico a la pintura o a las partes metálicas del dispositivo, podrá sufrir picazón, eccema o hinchazón en la piel. Si esto sucede, deje de utilizar el dispositivo y consulte a un médico.

Instale los dispositivos móviles y el equipo con cuidado.

Evite colocar el dispositivo y los accesorios en el área de despliegue del airbag o cerca de él. Un dispositivo mal colocado puede provocar lesiones graves cuando los airbags se inflan rápidamente.

No deje que el producto se caiga ni lo someta a golpes fuertes.

- El dispositivo podría dañarse o funcionar de forma incorrecta.
- Si lo dobla o deforma, el dispositivo puede dañarse y sus piezas pueden funcionar de forma incorrecta.

Garantice la máxima duración de la batería y el cargador.

- Si las baterías no se utilizan durante largos períodos de tiempo, pueden sufrir fallos de funcionamiento.
- Con el tiempo, un dispositivo sin usar se descarga y es necesario volver a cargarlo para usarlo.
- Desconecte el cargador de las fuentes de alimentación cuando no esté en uso.
- Use la batería sólo para los fines para los que fue diseñada.
- Siga todas las instrucciones de este manual para garantizar la mayor vida útil posible del dispositivo y la batería. Los daños o los fallos de funcionamiento provocados por la falta de cumplimiento con estas advertencias e instrucciones podrían anular la garantía del fabricante.

- Con el tiempo, el dispositivo puede desgastarse. Algunas piezas y reparaciones están cubiertas por la garantía dentro del período de validez. Sin embargo, los daños o el deterioro provocados por el uso de accesorios no aprobados no están incluidos.

No desmonte modifique ni repare el dispositivo.

- Cualquier cambio o modificación en el dispositivo puede anular la garantía del fabricante. Si necesita reparar el dispositivo, llévelo al Servicio de Atención Técnica (SAT) de Samsung.
- No desmonte ni perfore el dispositivo, ya que esto puede provocar una explosión o un incendio.

Tenga en cuenta la siguiente información al limpiar el dispositivo.

- Limpie el dispositivo con un paño suave y seco y retire la posible cera o suciedad del receptor con el cepillo u otros útiles.
- Limpie los terminales de la batería con un paño seco.
- No utilice sustancias químicas ni detergentes. Si lo hace, podría provocar la decoloración o la corrosión de la parte externa del dispositivo, o podría provocar una descarga eléctrica o un incendio.
- Evite exponer el dispositivo a polvo, sudor, tinta, aceite y a productos químicos como cosméticos, pulverizadores antibacterianos, limpiadores de manos, detergentes e insecticidas. Los componentes exteriores e interiores del dispositivo pueden verse dañados u ofrecer un rendimiento deficiente. Si su dispositivo queda expuesto a alguna de las sustancias mencionadas anteriormente, utilice un paño suave sin pelusa para limpiarlo.

No lo utilice para ningún fin que no sea aquel para el que fue diseñado.

El dispositivo podría no funcionar correctamente.

Cuando utilice el dispositivo en público, trate de no molestar a los demás.

Asegúrese de que solo personal cualificado realice el mantenimiento de su dispositivo.

Es posible que se causen daños y que se anule la garantía del fabricante si deja que personal no cualificado realice el mantenimiento del dispositivo.

No distribuya material protegido por derechos de autor.

No distribuya material protegido por las leyes de derecho de autor sin el permiso de los propietarios del contenido. Al hacer esto, podría violar las leyes de derechos de autor. El fabricante no será responsable de ningún problema legal provocado por el uso ilegal de material protegido por parte del usuario.

Eliminación correcta de este producto

(Residuos de aparatos eléctricos y electrónicos)

La presencia de este símbolo en el producto, accesorios o material informativo que lo acompañan indica que ni el producto ni sus accesorios electrónicos (como el cargador, auriculares, los auriculares o el cable USB) deberán eliminarse junto con otros residuos domésticos.

Para evitar posibles daños al medio ambiente o a la salud humana que representa la eliminación incontrolada de residuos, separe estos productos de otros tipos de residuos y recíclelos correctamente. De esta forma, se promueve la reutilización sostenible de recursos materiales.

Los usuarios particulares pueden contactar con el establecimiento donde adquirieron el producto o con las autoridades locales pertinentes para informarse sobre cómo y dónde pueden llevarlo para que sea sometido a un reciclaje ecológico y seguro.

Los usuarios comerciales pueden contactar con su proveedor y consultar las condiciones del contrato de compra. Este producto y sus accesorios electrónicos no deben eliminarse junto a otros residuos comerciales.

Eliminación correcta de las baterías de este producto

La presencia de esta imagen en las baterías, el manual o el paquete del producto indica que, cuando haya finalizado su vida útil, las baterías no deberán eliminarse junto con otros residuos domésticos. Los símbolos químicos Hg, Cd o Pb, si aparecen, indican que la batería contiene mercurio, cadmio o plomo en niveles superiores a los valores de referencia admitidos por la Directiva 2006/66 de la EC.

Cláusula de exención de responsabilidad

Parte del contenido y de los servicios a los que se obtiene acceso mediante este dispositivo pertenecen a terceros y están protegidos por derechos de autor, patente, marca registrada y/u otras leyes de propiedad intelectual. Dicho contenido y dichos servicios se proporcionan únicamente para uso personal y no comercial. Es posible que no pueda utilizar el contenido o los servicios de forma que no haya sido autorizada por el propietario de contenido o proveedor de servicios. Sin perjuicio de lo anterior, excepto que sea autorizado expresamente por el propietario de contenido o proveedor de servicios, no puede modificar, copiar, reeditar, cargar, publicar, transmitir, traducir, vender, crear obras derivadas, explotar ni distribuir de ninguna manera ni por ningún medio el contenido o los servicios exhibidos mediante este dispositivo.

"EL CONTENIDO Y LOS SERVICIOS DE TERCEROS SE PROPORCIONAN "TAL CUAL". SAMSUNG NO GARANTIZA EL CONTENIDO NI LOS SERVICIOS PROPORCIONADOS, YA SEA EXPRESAMENTE O IMPLÍCITAMENTE, PARA NINGÚN FIN. SAMSUNG RENUNCIA EXPRESAMENTE A CUALESQUIERA GARANTÍAS IMPLÍCITAS, INCLUYENDO PERO NO LIMITANDO A ELLO, GARANTÍAS DE COMERCIABILIDAD O IDONEIDAD PARA UN FIN EN PARTICULAR. SAMSUNG NO GARANTIZA LA VERACIDAD, VALIDEZ, REPRODUCCIÓN, LEGALIDAD O INTEGRIDAD DE CUALQUIER TIPO DE CONTENIDO O SERVICIO PROPORCIONADO MEDIANTE ESTE DISPOSITIVO Y, BAJO NINGUNA CIRCUNSTANCIA, INCLUYENDO NEGLIGENCIA, SAMSUNG SERÁ RESPONSABLE, YA SEA EN TÉRMINOS DE CONTRATO O AGRAVIO, DE CUALQUIER DAÑO DIRECTO, INDIRECTO, INCIDENTAL, ESPECIAL O CONSECUENCIAL, HONORARIOS DE ABOGADOS, GASTOS O CUALQUIER OTRO DAÑO QUE DERIVE DE, O EN RELACIÓN CON, CUALQUIER TIPO DE INFORMACIÓN INCLUIDA EN, O COMO RESULTADO DEL USO DE CUALQUIER TIPO DE CONTENIDO O SERVICIO POR USTED O UN TERCERO, AUN SI CONOCE LA POSIBILIDAD DE DICHOS DAÑOS".

Los servicios de terceros pueden finalizar o interrumpirse en cualquier momento y Samsung no ofrece representación ni garantía respecto de la disponibilidad de contenido o servicio para ningún período de tiempo. El contenido y los servicios son transmitidos por terceros mediante redes e instalaciones de transmisión sobre las que Samsung no tiene control. Sin limitar la generalidad de esta cláusula, Samsung renuncia expresamente a cualquier responsabilidad por cualquier interrupción o suspensión de contenido o servicio proporcionado mediante este dispositivo.

Samsung no es responsable de la atención al cliente relacionada con el contenido y los servicios. Cualquier pregunta o solicitud de servicio en relación con el contenido o los servicios deben enviarse directamente a los proveedores de servicios y contenido.

Tensión de CC: este símbolo indica que la tensión nominal marcada con el símbolo es la tensión de CC.

Información sobre seguridad

Antes de usar el dispositivo, lea esta información importante sobre seguridad. Contiene información general de seguridad sobre los dispositivos, y podría incluir contenidos que no rijan sobre este dispositivo en particular. Respete las precauciones y advertencias para evitar hacerse daño a usted mismo y a otras personas e impedir que el dispositivo sufra daños.

El término "dispositivo" se refiere a los auriculares, el estuche de carga, el cable, los elementos que vienen con el producto, y cualquier accesorio aprobado por Samsung que use con el producto.

Advertencia

En caso de no cumplir con estas normas y advertencias de seguridad, el usuario podría sufrir lesiones graves o muerte

No utilice cables de alimentación o conectores dañados ni enchufes sueltos

Las conexiones inseguras pueden provocar una descarga eléctrica o un incendio.

No toque el dispositivo, los cables de alimentación, los enchufes o la toma eléctrica con las manos mojados o con otras partes del cuerpo mojadas

Si lo hace, podría provocar una descarga eléctrica.

No tire del cable de alimentación con demasiada fuerza al desconectarlo

Si lo hace, podría provocar una descarga eléctrica o un incendio.

No doble ni dañe el cable de alimentación

Si lo hace, podría provocar una descarga eléctrica o un incendio.

No use el dispositivo con las manos mojadas mientras se está cargando

Si lo hace, podría provocar una descarga eléctrica.

No conecte directamente las terminales positivo y negativo del cargador

Si lo hace podría provocar un incendio o sufrir lesiones serias.

No utilice el dispositivo al aire libre durante una tormenta eléctrica

Si lo hace, podría provocar una descarga eléctrica, o el dispositivo podría no funcionar correctamente.

Use baterías, cargadores, accesorios y suministros aprobados por el fabricante

- El uso de baterías o cargadores genéricos puede acortar la vida útil del dispositivo o provocar el funcionamiento incorrecto. También puede provocar un incendio o la explosión de la batería.
- Use sólo cargadores aprobados por Samsung específicamente diseñados para el dispositivo. Las baterías y cargadores no compatibles pueden causarle lesiones físicas graves o dañar el dispositivo.
- Samsung no se hace responsable de la seguridad del usuario en casos en que se utilicen accesorios o suministros que no estén aprobados por la marca.

No lleve el dispositivo en los bolsillos posteriores ni en la cintura

- El dispositivo puede dañarse, explotar o incendiarse si se le aplica demasiada presión.
- Si tropieza o se cae, puede sufrir lesiones por llevar el dispositivo de esta manera.

No golpee en forma excesiva ni deje caer el dispositivo

- Esto puede dañar su dispositivo o la batería, provocar el malfuncionamiento del dispositivo o acortar su vida útil.
- Esto puede provocar sobrecalentamiento, combustión, incendio u otros peligros.

Manipule y deseche el dispositivo y el cargador con precaución

- Nunca arroje la batería o el dispositivo al fuego. No coloque nunca la batería o el dispositivo sobre aparatos de calor, como hornos de microondas, estufas o radiadores. Si se sobrecalienta, el dispositivo podría explotar. Siga todas las normas locales para desechar la batería o el dispositivo usados.
- Nunca aplaste ni perfore el dispositivo.
- Evite exponer el dispositivo a presiones externas altas, ya que puede producirse un cortocircuito interno y sobrecalentamiento.

Proteja el dispositivo, la batería y el cargador para evitar que se dañen

- Evite exponer el dispositivo y la batería a temperaturas muy altas o muy bajas.
- Las temperaturas extremas pueden dañar el dispositivo y reducir la capacidad de carga y la duración del dispositivo y la batería.
- Nunca utilice cargadores dañados.

No guarde el dispositivo en calefactores, hornos de microondas, equipamientos de cocina caliente ni contenedores de alta presión, ni cerca de ellos

- La batería puede presentar fugas.
- El dispositivo puede sobrecalentarse y producir un incendio.

No utilice ni guarde el dispositivo en zonas con altas concentraciones de polvo o materiales transportados por el aire

El polvo o los materiales extraños pueden provocar el mal funcionamiento del dispositivo y pueden resultar en un incendio o una descarga eléctrica.

Evite que el puerto del cargador y el extremo pequeño del cargador entren en contacto con materiales conductores, tales como líquidos, polvo, polvos metálicos y limaduras de lápiz. No toque el puerto del cargador con herramientas afiladas ni lo golpee

Los materiales conductores pueden provocar un cortocircuito o la corrosión de las terminales, lo cual puede provocar una explosión o un incendio.

Al utilizar el cargador inalámbrico, no coloque materiales extraños, como objetos metálicos, imanes ni tarjetas con banda magnética, entre el dispositivo y el cargador inalámbrico

Es posible que el dispositivo no se cargue en forma apropiada o que se sobrecaliente.

No muerda ni chupe el dispositivo ni la batería

- Esto puede dañar el dispositivo o causar una explosión o un incendio.
- Los niños o animales pueden ahogarse con las piezas pequeñas.
- Cuando sean niños los que utilicen el dispositivo, asegúrese de que lo hagan correctamente.

No introduzca el dispositivo o los accesorios suministrados en sus ojos, oídos o boca

Si lo hace podría ahogarse o sufrir lesiones serias.

No manipule baterías de iones de litio dañadas o que presenten fugas

Para desechar la batería de iones de litio de la manera más segura, comuníquese con el Centro de Servicios autorizado más cercano.

El dispositivo y algunos de los accesorios (que se venden por separado) tienen imanes. La Asociación Americana del Corazón (Estados Unidos) y la Agencia Regulatoria de Medicamentos y Productos para el Cuidado de la Salud (Reino Unido) advierten que los imanes pueden afectar el funcionamiento de marcapasos, cardioversores, desfibriladores, bombas de insulina u otros dispositivos médicos electrónicos implantados (en conjunto llamados "dispositivos médicos") dentro del rango de 15 cm (6 pulgadas). Si usted cuenta con alguno de estos dispositivos médicos, NO UTILICE ESTE DISPOSITIVO Y ALGUNOS DE LOS ACCESORIOS (QUE SE VENDEN POR SEPARADO) A MENOS QUE HAYA CONSULTADO CON SU MÉDICO

Precaución

En caso de no cumplir con estas normas y advertencias de precaución, el usuario podría sufrir lesiones o provocar daños materiales

No utilice el dispositivo cerca de otros dispositivos electrónicos

- La mayoría de los dispositivos electrónicos utilizan señales de radiofrecuencia. El dispositivo puede interferir con otros dispositivos electrónicos.
- Los dispositivos que tienen altavoces son especialmente susceptibles a interferencia.

No utilice el dispositivo en un hospital, en un avión o en automóvil que pudiera sufrir interferencias causadas por radiofrecuencia

- Si es posible, evite usar el dispositivo a una distancia inferior a 15 cm de un marcapasos, ya que el dispositivo puede interferir con él.
- Para minimizar la posible interferencia con un marcapasos, utilice el dispositivo sólo del lado opuesto del cuerpo respecto de la posición del marcapasos.
- Si utiliza equipos médicos, comuníquese con el fabricante de los equipos antes de utilizar el dispositivo, a fin de determinar si el equipo se verá afectado por la radiofrecuencia emitida por el dispositivo.
- Si se utilizan dispositivos electrónicos en un avión, estos pueden interferir con los instrumentos electrónicos de navegación. Cumpla con las disposiciones de la aerolínea y siga las instrucciones del personal del avión. En los casos en los que esté permitido el uso del dispositivo, utilícelo siempre en el modo Perfil Fuera de línea.
- Los dispositivos electrónicos de su automóvil pueden funcionar de forma incorrecta a causa de la interferencia de radio del dispositivo. Comuníquese con el fabricante para obtener más información.

No exponga el dispositivo al humo o a emanaciones pesadas

Si lo hace, podría dañar la parte externa del dispositivo o provocar su mal funcionamiento.

Si utiliza un auricular, comuníquese con el fabricante para obtener información acerca de la interferencia de radio

La radiofrecuencia que el dispositivo emite puede interferir con algunos auriculares. Antes de utilizar el dispositivo, comuníquese con el fabricante a fin de determinar si el auricular se verá afectado por la radiofrecuencia emitida por el dispositivo.

No utilice el dispositivo cerca de otros dispositivos o aparatos que emitan radiofrecuencia, como sistemas de sonido o torres de radiotransmisión

Las frecuencias de radio pueden provocar el mal funcionamiento del dispositivo.

Apague el dispositivo en entornos potencialmente explosivos

- Apague su dispositivo en entornos potencialmente explosivos.
- Respete siempre las normas, las instrucciones y las señales de aviso en entornos potencialmente explosivos.
- No use el dispositivo en puntos de carga de combustible (gasolineras) ni cerca de combustibles o químicos, o en áreas de demolición.
- No almacene ni lleve líquidos inflamables, gases o materiales explosivos en el mismo compartimiento en el que está el dispositivo, sus piezas o sus accesorios.

Si alguna parte del dispositivo se rompe, o hace humo o emite olor a quemado, interrumpa el uso del dispositivo de inmediato. Utilice el dispositivo nuevamente solo si ha sido reparado en un Centro de Servicios de Samsung.

- El vidrio roto puede causar lesiones en las manos y el rostro.
- Es posible que la batería explote o provoque un incendio si el dispositivo hace humo o emite un olor a quemado.

Cumpla con todas las advertencias y normas de seguridad relacionadas con el uso de dispositivos móviles mientras conduce un vehículo

Mientras conduce, su responsabilidad principal es controlar el vehículo de forma segura. Si la ley lo prohíbe, no utilice el dispositivo móvil mientras conduce. Por su seguridad y la de los demás, utilice su sentido común y recuerde los siguientes consejos:

- Coloque el dispositivo en un lugar de fácil alcance. Asegúrese de poder tener acceso al dispositivo inalámbrico sin quitar los ojos del camino.
- Interrumpa las llamadas en situaciones de tráfico denso o en condiciones meteorológicas adversas. La lluvia, el aguanieve, la nieve, el hielo o el tráfico denso pueden ser peligrosos.
- No grabe notas de voz. Si graba notas de voz mientras conduce, podría distraerse de su responsabilidad principal de conducir en forma segura.
- Responda las llamadas entrantes de manera responsable y evalúe el tránsito. Responda las llamadas entrantes cuando no se esté desplazando o antes de incorporarse al tránsito. Intente programar las llamadas cuando el automóvil se encuentre estacionado.
- No mantenga conversaciones estresantes ni emotivas que puedan distraerle. Dígale a la persona con la que está hablando que está conduciendo.

Uso y mantenimiento correctos del dispositivo

Mantenga el dispositivo seco

- La humedad y los líquidos pueden dañar las partes o los circuitos electrónicos del dispositivo.
- No encienda el dispositivo si está mojado. Si el dispositivo ya está encendido, apáguelo (si no se apaga, déjelo como está). Después, seque el dispositivo con una toalla y llévelo al Centro de Servicios de Samsung.
- El dispositivo tiene indicadores de líquido incorporados. Si el agua causara daños en su dispositivo, la garantía del fabricante podría quedar anulada.

Guarde el dispositivo sólo sobre superficies planas

Si se cae, el dispositivo puede dañarse.

El dispositivo puede utilizarse en lugares con temperatura ambiente de entre 0 °C y 35 °C. Puede almacenar el dispositivo a una temperatura ambiente de -20 °C a 50 °C. Usar o almacenar el dispositivo fuera de los rangos de temperatura sugeridos puede ocasionar daños al dispositivo o reducir la vida útil de la batería

- No almacene el dispositivo en zonas de temperaturas muy elevadas, como por ejemplo dentro de un automóvil en verano. Esto podría dañar el dispositivo o provocar la explosión de la batería.
- No exponga el dispositivo a la luz directa del sol durante largos períodos (por ejemplo, sobre el tablero de un automóvil).

No guarde el dispositivo con objetos metálicos, tales como monedas, llaves y collares

- El dispositivo podría rayarse o funcionar de forma incorrecta.
- Si las terminales de la batería entran en contacto con objetos metálicos, puede producirse un incendio.

No guarde el dispositivo cerca de campos magnéticos

- Es posible que el dispositivo comience a funcionar mal y que se descargue la batería a causa de la exposición a estos.
- Las tarjetas con banda magnética, como tarjetas de crédito, tarjetas de teléfono, tarjetas de ahorros y pases de abordaje, pueden dañarse a causa de los campos magnéticos.

Evite el contacto con el dispositivo cuando se esté sobrecalentando. Ya que de lo contrario se podrían provocar quemaduras por bajas temperaturas, enrojecimiento y pigmentación en la piel

- Tenga cuidado con el sobrecalentamiento del dispositivo al utilizarlo durante largos períodos y evite el contacto prolongado con la piel.
- No se siente sobre el dispositivo ni permita el contacto directo con la piel durante períodos prolongados al cargarlo o cuando esté conectado a una fuente de alimentación.
- La tolerancia a altas temperaturas varía según el individuo. Tenga especial cuidado en relación al uso por parte de niños, personas de edad avanzada y personas de condiciones especiales.

Cuando utilice los auriculares proteja su audición y sus oídos

- La exposición excesiva a sonidos fuertes puede ocasionar lesiones auditivas.
- La exposición a sonidos altos mientras camina puede distraer su atención y provocar un accidente.
- Siempre baje el volumen antes de usar los auriculares y use la configuración de volumen mínimo necesaria para escuchar música o una conversación.
- En ambientes secos, es posible que se acumule electricidad estática en los auriculares. Evite utilizar los auriculares en ambientes secos o toque algún objeto metálico para descargar la electricidad estática antes de usar los auriculares.
- No utilice un auricular mientras conduce o monta. Si lo hace, podría distraerse y provocar un accidente, o podría incurrir en acciones ilegales, según su región.

Use el dispositivo con precaución mientras camina o se mueve

Siempre preste atención a los alrededores para evitar provocar lesiones físicas a usted y a los demás.

No pinte su dispositivo ni le coloque autoadhesivos

Si es alérgico a la pintura o a las partes metálicas del dispositivo, podrá sufrir picazón, eccema o hinchazón en la piel. Si esto sucede, deje de utilizar el dispositivo y consulte a su médico.

Instale los dispositivos móviles y el equipo con cuidado

Evite colocar el dispositivo y los accesorios en el área de despliegue del airbag o cerca de él. Un dispositivo mal colocado puede provocar lesiones graves cuando los airbags se inflan rápidamente.

No permita que el producto se caiga ni lo someta a impactos fuertes

- El dispositivo podría dañarse o funcionar de forma incorrecta.
- Si lo dobla o deforma, el dispositivo puede dañarse y sus piezas pueden funcionar de forma incorrecta.

Garantice la máxima duración de la batería y el cargador

- Las baterías podrían funcionar en forma incorrecta si no las utiliza durante períodos muy extensos.
- Con el tiempo, el dispositivo sin usar se descarga y es necesario volver a cargarlo para usarlo.
- Desconecte el cargador de las fuentes de alimentación cuando no esté en uso.
- Use la batería sólo para los fines para los que fue diseñada.
- Siga todas las instrucciones de este manual para garantizar la mayor vida útil posible del dispositivo y la batería. Los daños o las fallas de funcionamiento provocados por la falta de cumplimiento con estas advertencias e instrucciones podrían anular la garantía del fabricante.
- Con el tiempo, el dispositivo puede desgastarse. Algunas piezas y reparaciones están cubiertas por la garantía dentro del período de validez, sin embargo los daños o el deterioro provocados por el uso de accesorios no aprobados no poseen cobertura.

No desarme, modifique ni repare el dispositivo

- Cualquier cambio o modificación en el dispositivo puede anular la garantía del fabricante. Si necesita reparar el dispositivo, llévelo a un Centro de Servicios de Samsung.
- No desarme ni perfore el dispositivo, ya que esto puede provocar una explosión o un incendio.

Tenga en cuenta la siguiente información al limpiar el dispositivo

- Limpie el dispositivo usando un paño seco y suave y quite la suciedad o la cera del receptor con el cepillo u otras herramientas.
- Limpie las terminales de la batería con un paño seco.
- No utilice sustancias químicas ni detergentes. Si lo hace, podría provocar la decoloración o la corrosión de la parte externa del dispositivo, o podría provocar una descarga eléctrica o un incendio.
- Evite que el dispositivo quede expuesto al polvo, al sudor, a la tinta, al aceite y a productos químicos tales como cosméticos, rociador antibacteriano, producto para la limpieza de manos, detergente e insecticidas. Las piezas interiores y exteriores del dispositivo pueden dañarse o podría provocarse un mal desempeño. Si el dispositivo queda expuesto a alguna de estas sustancias, límpielo con un paño suave y sin peluza.

No lo utilice para ningún fin que no sea aquél para el que se lo diseñó

El dispositivo podría no funcionar correctamente.

Cuando utilice el dispositivo en público, trate de no molestar a los demás

Permita que sólo personal calificado realice el mantenimiento de su dispositivo

Es posible que se produzcan daños y se anule la garantía del fabricante si permite que personal no calificado realice el mantenimiento del dispositivo.

No distribuya material protegido por derechos de autor

No distribuya material protegido por las leyes de derecho de autor sin el permiso de los propietarios del contenido. Al hacer esto, podría violar las leyes de derechos de autor. El fabricante no será responsable de ningún problema legal provocado por el uso ilegal de material protegido por parte del usuario.

Disposición correcta de este producto

(Equipos eléctricos y electrónicos de descarte)

Este símbolo en el producto, los accesorios o la bibliografía indica que el producto y sus accesorios electrónicos (por ejemplo, cargador, auriculares, cable USB) no deberían desecharse junto con los residuos comunes de la vivienda.

Para prevenir daños al medio ambiente o la salud humana como consecuencia del desecho indiscriminado de residuos, separe estos artículos de los demás tipos de residuos y recíclelos de manera responsable a fin de promover la reutilización sostenible de los recursos materiales.

Los usuarios residenciales deberían comunicarse con la tienda minorista donde adquirieron el producto o con la oficina de gobierno de su localidad para obtener más información sobre los lugares y modos en que pueden depositar estos artículos para un reciclado ecológico.

Los usuarios comerciales deberían comunicarse con su proveedor y remitirse a los términos y condiciones del contrato de compraventa. Este producto y sus accesorios electrónicos no deberían mezclarse con otros desechos comerciales para su eliminación.

Disposición correcta de las baterías de este producto

Esta marca en la batería, el manual o el empaque indica que las baterías de este producto no deben ser desechadas junto con otros desperdicios domésticos al caducar su vida útil. Si están presentes, los símbolos Hg, Cd o Pb indican que la batería contiene mercurio, cadmio o plomo por encima de los niveles de referencia de la Norma EC 2006/66.

Cláusula de exención de responsabilidad

Parte del contenido y de los servicios a los que se obtiene acceso mediante este dispositivo pertenecen a terceros y están protegidos por derechos de autor, patente, marca registrada y/u otras leyes de propiedad intelectual. Dicho contenido y dichos servicios se proporcionan únicamente para uso personal y no comercial. Es posible que no pueda utilizar el contenido o los servicios de forma que no haya sido autorizada por el propietario de contenido o proveedor de servicios. Sin perjuicio de lo anterior, excepto que sea autorizado expresamente por el propietario de contenido o proveedor de servicios, no puede modificar, copiar, reeditar, cargar, publicar, transmitir, traducir, vender, crear obras derivadas, explotar ni distribuir de ninguna manera ni por ningún medio el contenido o los servicios mostrados mediante este dispositivo.

"EL CONTENIDO Y LOS SERVICIOS DE TERCEROS SE PROPORCIONAN "TAL CUAL". SAMSUNG NO GARANTIZA EL CONTENIDO NI LOS SERVICIOS PROPORCIONADOS, YA SEA EXPRESAMENTE O IMPLÍCITAMENTE, PARA NINGÚN FIN. SAMSUNG RENUNCIA EXPRESAMENTE A CUALESQUIERA GARANTÍAS IMPLÍCITAS, INCLUYENDO PERO NO LIMITANDO A ELLO, GARANTÍAS DE COMERCIABILIDAD O IDONEIDAD PARA UN FIN EN PARTICULAR. SAMSUNG NO GARANTIZA LA VERACIDAD, VALIDEZ, REPRODUCCIÓN, LEGALIDAD O INTEGRIDAD DE CUALQUIER TIPO DE CONTENIDO O SERVICIO PROPORCIONADO MEDIANTE ESTE DISPOSITIVO Y, BAJO NINGUNA CIRCUNSTANCIA, INCLUYENDO NEGLIGENCIA, SAMSUNG SERÁ RESPONSABLE, YA SEA EN TÉRMINOS DE CONTRATO O AGRAVIO, DE CUALQUIER DAÑO DIRECTO, INDIRECTO, INCIDENTAL, ESPECIAL O CONSECUENCIAL, HONORARIOS DE ABOGADOS, GASTOS O CUALQUIER OTRO DAÑO QUE DERIVE DE, O EN RELACIÓN CON, CUALQUIER TIPO DE INFORMACIÓN INCLUIDA EN, O COMO RESULTADO DEL USO DE CUALQUIER TIPO DE CONTENIDO O SERVICIO POR USTED O UN TERCERO, AUN SI CONOCE LA POSIBILIDAD DE DICHOS DAÑOS".

Los servicios de terceros pueden finalizar o interrumpirse en cualquier momento y Samsung no ofrece representación ni garantía respecto de la disponibilidad de contenido o servicio para ningún período de tiempo. El contenido y los servicios son transmitidos por terceros mediante redes e instalaciones de transmisión sobre las cuales Samsung no tiene control. Sin limitar la generalidad de esta cláusula, Samsung renuncia expresamente a cualquier responsabilidad por cualquier interrupción o suspensión de contenido o servicio proporcionado mediante este dispositivo.

Samsung no es responsable de la atención al cliente relacionada con el contenido y los servicios. Cualquier pregunta o solicitud de servicio en relación con el contenido o los servicios deben enviarse directamente a los proveedores de servicios y contenido.

Tensión de CC: Este símbolo indica que la tensión nominal que tiene la marca del símbolo es la tensión de CC.

Säkerhetsinformation

Läs denna viktiga säkerhetsinformation innan du använder enheten. Den innehåller allmän säkerhetsinformation för olika enheter och kan ha innehåll som inte gäller för din enhet. Följ informationen om varningar och om att vara försiktig för att förhindra skador på dig själv eller andra och för att förhindra att du skadar din enhet.

Med termen ”enhet” avses öronsnäckorna, laddningsfodralet, de föremål som medföljer produkten samt de tillbehör som godkänts av Samsung och som används tillsammans med produkten.

Varning

Om du underlåter att följa varningarna och reglerna avseende säkerhet kan det leda till allvarlig personskada eller dödsfall

Använd inte skadade elsladdar, kontakter eller lösa eluttag

Osäkra anslutningar kan leda till elektrisk kortslutning eller brand.

Rör inte enheten, strömkablarna, kontakterna eller eluttaget med våta händer eller andra våta kroppsdelar

Om du gör det kan det leda till elektrisk kortslutning.

Dra inte för hårt i strömkabeln när den kopplas ur

Om du gör det kan det leda till elektrisk kortslutning eller brand.

Böj inte och skada inte strömkabeln

Om du gör det kan det leda till elektrisk kortslutning eller brand.

Använd inte enheten med våta händer medan den laddas

Om du gör det kan det leda till elektrisk kortslutning.

Direktanslut inte laddarens positiva och negativa poler till varandra

Det kan leda till brand eller allvarlig skada.

Använd inte enheten utomhus under åskväder

Om du gör det kan det leda till en elektrisk kortslutning eller till att enheten inte fungerar på rätt sätt.

Använd batterier, laddare, tillbehör och produkter som godkänts av tillverkaren

- Om du använder universalbatterier eller -laddare kan det förkorta enhetens livslängd eller leda till att den inte fungerar som den ska. De kan även leda till brand eller göra att batteriet exploderar.
- Använd bara laddare som är godkända av Samsung och som utformats särskilt för enheten. Inkompatibla batterier och laddare kan leda till allvarliga personskador eller skador på enheten.
- Samsung är inte ansvarigt för användarens säkerhet, när tillbehör som inte är godkända och utrustning som inte är godkänd av Samsung används.

Bär inte enheten i bakfickan eller vid midjan

- Enheten kan skadas, explodera eller börja brinna om trycket blir för stort på den.
- Du kan skadas om någon stöter till dig eller om du ramlar.

Tappa inte enheten och utsätt den inte för hårda stötar

- Det kan skada enheten eller batteriet, leda till att enheten inte fungerar som den ska eller förkorta dess livslängd.
- Det kan även leda till överhettning, självantändning, brand eller andra faror.

Hantera och gör dig av med enheten med omsorg

- Kasta aldrig batteriet eller enheten i en eld. Placera aldrig batteriet eller enheten på eller i enheter med värmefunktion, till exempel mikrovågsugnar, spisar eller element. Enheten kan explodera vid överhettning. Följ alla lokala föreskrifter vid bortskaffning av det använda batteriet eller den använda enheten.
- Krossa aldrig och gör aldrig hål på enheten.
- Undvik att utsätta enheten för högt utvändigt tryck, eftersom det kan leda till invändig kortslutning och överhettning.

Skydda enheten, batteriet och laddaren från skada

- Undvik att utsätta enheten och batteriet för mycket höga eller låga temperaturer.
- Extrema temperaturer kan skada enheten och minska laddningskapaciteten och livslängden för både enheten och batteriet.
- Använd aldrig en skadad laddare.

Förvara inte enheten nära eller på värmealstrande apparatur, mikrovågsugnar, varm matlagningsutrustning eller behållare med högt tryck

- Batteriet kan läcka.
- Enheten kan bli för varm och orsaka brand.

Använd inte och förvara inte enheten på platser med mycket damm eller luftburna material

Damm eller främmande material kan orsaka funktionsfel på enheten och leda till brand eller elektrisk stöt.

Förhindra att laddarporten och den smala änden på laddaren kommer i kontakt med elektriskt ledande material, t.ex. vätskor, damm, metallpulver och blyerts. Rör inte vid laddarporten med vassa föremål och se till att den inte utsätts för stötar

Elektriskt ledande material kan orsaka en kortslutning eller korrosion på uttagen, vilket kan leda till en explosion eller brand.

När du använder den trådlösa laddaren ska du inte placera främmande material, t.ex. metallföremål, magneter och kort med magnetremsa, mellan enheten och den trådlösa laddaren

Enheten laddas eventuellt inte korrekt eller så kan den överhettas.

Bit inte och sug inte på enheten eller batteriet

- Det kan skada enheten eller göra så att den exploderar eller börjar brinna.
- Barn och djur kan kvävas av små delar.
- Om barn använder enheten, se till att de gör det på rätt sätt.

Stoppa inte in enheten eller de medföljande tillbehören i ögonen, öronen eller munnen

Om du gör det kan det leda kvävning eller allvarliga skador.

Hantera inte ett litiumjonbatteri som är skadat eller läcker

För säker bortskafftning av ditt litiumjonbatteri, kontakta närmaste auktoriserade servicecenter.

Enheten och vissa tillbehör (säljs separat) innehåller magneter. Både American Heart Association (USA) och Medicines and Healthcare Products Regulatory Agency (Storbritannien) varnar för att magneter kan påverka driften hos pacemakrar, kardiovertrar, defibrillatorer, insulinpumpar och andra elektromedicinska apparater (sammantaget ”Medicinsk utrustning”) inom 15 cm (6 tum). Om du använder någon av ovanstående medicinska utrustning SKA DU INTE ANVÄNDA DEN HÄR ENHETEN OCH VISSA TILLBEHÖR (SÄLJS SEPARAT) OM DU INTE HAR RÅDGJORT MED DIN LÄKARE

Var försiktig!

Om du underlåter att följa varningarna och reglerna avseende säkerhet kan det leda till allvarlig personskada eller skada på egendom

Använd inte enheten i närheten av annan elektronisk utrustning

- De flesta elektroniska enheter använder radiovågssignaler. Din enhet kan störa andra elektroniska enheter.
- Enheter med högtalare är särskilt mottagliga för störningar.

Använd inte enheten på ett sjukhus eller i närheten av fordonsteknisk utrustning som kan störas av radiovågor

- Undvik att använda enheten inom ett avstånd på 15 cm från en pacemaker om det är möjligt, då den kan störa pacemakern.
- För att minimera eventuella störningar med en pacemaker ska du endast använda enheten på den motsatta sidan av kroppen i förhållande till pacemakern.

- Om du använder medicinsk utrustning ska du kontakta tillverkaren av utrustningen innan du använder enheten för att avgöra huruvida utrustningen kommer att påverkas av radiofrekvenser som avges av enheten.
- I ett flygplan kan användning av elektroniska enheter störa flygplanspersonalens elektroniska navigationsinstrument. Följ de regler som flygbolaget tillhandahåller och flygplanspersonalens instruktioner. När det är tillåtet att använda enheten ska du alltid använda den i flygläget.
- Funktionsfel kan uppstå på elektronisk utrustning i din bil på grund av radiostörningar från enheten. Kontakta tillverkaren för mer information.

Utsätt inte enheten för kraftig rök eller ånga

Om du gör det kan det leda till skada på enhetens utsida eller göra att den inte fungerar på rätt sätt.

Om du använder en hörapparat, kontakta tillverkaren för information om radiostörningar

Radiofrekvensen som avges av enheten kan störa vissa hörapparater. Innan du använder enheten ska du kontakta tillverkaren för att avgöra huruvida hörapparaten kommer att påverkas av radiofrekvenser som avges av enheten.

Använd inte enheten nära andra enheter eller apparater som utsänder radiofrekvenser, exempelvis ljudsystem eller radiosändare

Radiofrekvenser kan leda till att enheten inte fungerar som den ska.

Stäng av enheten i miljöer som kan vara explosiva

- Stäng av enheten i miljöer som kan vara explosiva.
- Följ alla regler, anvisningar och skyltar i miljöer som kan vara explosiva.

- Använd inte enheten vid tankställen (bensinstationer), nära bränslen eller kemikalier, eller på sprängningsområden.
- Tänk på att inte förvara eller transportera lättantändliga vätskor och gaser eller explosiva material i samma utrymme som enheten, dess delar och tillbehör.

Om någon del av enheten går sönder, börjar ryka eller luktar bränt ska du sluta använda enheten omedelbart. Använd endast enheten igen efter att den har reparerats på ett Samsung-servicecenter

- Splittrat glas eller akryl kan orsaka skador på händer och ansikte.
- Om enheten börjar ryka eller luktar bränt kan det leda till att batteriet exploderar eller att enheten börjar brinna.

Följ alla säkerhetsföreskrifter och regler för användning av mobila enheter när du kör ett fordon

När du kör är fordonets säkerhet ditt första ansvar. Använd aldrig din mobila enhet när du kör, om det är förbjudet enligt lag. För din och andras säkerhet, använd ditt sunda förnuft och kom ihåg följande tips:

- Placera enheten där det är lätt att nå den. Se till att du kan komma åt din trådlösa enhet utan att ta blicken från vägen.
- Avbryt samtal vid mycket trafik eller dåliga väderförhållanden. Regn, snöblandat regn, snö, is och mycket trafik kan utgöra en fara.
- Spela inte in röstmemon. Om du spelar in röstmemon medan du kör distraherar det dig från ditt grundläggande ansvar att köra säkert.
- Ta emot samtal när det är passande att göra så och bedöm trafiken. Ta emot samtal när du står stilla eller innan du ger dig ut i trafiken. Försök att planera så du ringer när bilen står stilla.
- Undvik stressiga eller emotionella samtal som stör. Meddela den du pratar med att du kör.

Ta hand om och använd enheten korrekt

Håll enheten torr

- Fukt och vätskor kan skada komponenter eller elektroniska kretsar i enheten.
- Slå inte på enheten om den är våt. Om enheten redan är påslagen ska du stänga av den (om enheten inte stängs av ska du lämna den som den är). Torka sedan av enheten med en handduk och ta med den till ett servicecenter.
- Den här enheten är utrustad med indikatorer för invändiga vätskor. Det är inte säkert att tillverkarens garanti gäller om enheten blir vattenskadad.

Förvara endast enheten på plana ytor

Om enheten faller till marken kan den skadas.

Enheten kan användas på platser med en omgivningstemperatur på 0 °C–35 °C. Du kan förvara enheten på platser med en omgivningstemperatur på -20 °C–50 °C. Om du använder eller förvarar enheten utanför rekommenderade temperaturintervall kan enheten skadas eller så kan batteriets livstid förkortas

- Förvara inte enheten på mycket varma platser, såsom i en bil på sommaren. Om du gör det kan det leda till att enheten skadas eller att batteriet exploderar.
- Utsätt inte enheten för direkt solljus under längre perioder (till exempel på instrumentbrädan i en bil).

Förvara inte enheten tillsammans med metallföremål som mynt, nycklar och halsband

- Enheten kan repas eller förstöras.
- Om batteripolerna kommer i kontakt med metallföremål kan det börja brinna.

Förvara inte enheten nära magnetiska fält

- Tekniska fel kan uppstå och batteriet kan laddas ur efter att ha utsatts för magnetiska fält.
- Magnetremsor på kort, inklusive kreditkort, telefonkort, pass och boardingcard kan skadas av magnetiska fält.

Undvik kontakt med enheten när den är överhettad. Annars kan lätta brännskador, rodnad och hudpigmentering uppstå

- Var försiktig så att enheten inte blir överhettad när den används under längre perioder och undvik långvarig kontakt med huden.
- Sitt inte på enheten och se till att den inte är i direktkontakt med din hud under längre perioder när den laddas eller är ansluten till en strömkälla.
- Tolerans mot höga temperaturer varierar individuellt. Var extra försiktig när enheten används av barn, äldre och personer med särskilda behov.

Skydda hörseln och öronen när du använder öronsnäckorna

- Höga ljud kan ge hörselskador.
- Exponering för höga ljud när du kör kan störa dig och leda till en olycka.

- Sänk alltid volymen innan du använder öronsnäckorna och använd lägsta möjliga volym för att höra ett samtal eller musik.
- I torra miljöer kan statisk elektricitet byggas upp i öronsnäckorna. Undvik att använda öronsnäckorna i torra miljöer eller rör vid ett metallföremål för att ladda ur den statiska elektriciteten innan du använder öronsnäckorna.
- Använd inte headsetet när du kör eller cyklar. Om du gör det kan det störa dig och leda till en olycka, eller vara olagligt, beroende på region.

Var försiktig när du använder enheten när du går eller rör dig

Var alltid medveten om omgivningen för att undvika att du skadar dig själv eller andra.

Måla inte och sätt inte klistermärken på din enhet

Om du är allergisk mot färg eller metalldelar på enheten kan du uppleva klåda, eksem eller hudsvullnad. Om detta händer ska du sluta använda enheten och kontakta läkare.

Montera enhet och utrustning omsorgsfullt

Placera inte enheten och tillbehören i närheten av eller i ett område där krockkuddar kan aktiveras. En olämpligt placerad enhet kan leda till att allvarliga skador uppstår när krockkuddar blåses upp snabbt.

Tappa inte och stöt inte till enheten

- Enheten kan skadas eller så kan funktionsfel uppstå.
- Om skärmen böjs eller deformeras kan enheten skadas eller så kan tekniska fel uppstå.

Säkerställ högsta livslängd för batteri och laddare

- Batterier kan sluta fungera om de inte används under en längre tid.
- Om du laddar en enhet som inte används för länge, laddas den ur och måste laddas igen före användning.
- Koppla från laddaren från strömkällorna när den inte används.

- Använd bara batteriet i det syfte som avses.
- Följ alla instruktioner i denna bruksanvisning för att säkerställa längsta möjliga livslängd för enheten och batteriet. Skador eller dålig prestanda som orsakas av att du inte följer varningar och instruktioner kan göra tillverkarens garanti ogiltig.
- Din enhet kan slitas ut med tiden. Vissa komponenter och reparationer täcks av garantin inom garantiperioden, men skador eller fel som orsakas av ej godkända tillbehör gör det inte.

Ta inte isär, modifiera inte och reparera inte enheten

- Det är inte säkert att tillverkarens garanti gäller om enheten ändras eller modifieras. Om enheten behöver service ska du ta med den till ett Samsung-servicecenter.
- Ta inte isär och gör inte hål på enheten, då den kan explodera eller börja brinna.

När du rengör enheten ska du tänka på följande

- Torka av enheten med en mjuk och torr trasa och ta bort eventuellt öronvax och smuts från mottagaren med borsten eller andra verktyg.
- Rengör batteriterminalerna med en torr trasa.
- Använd inte kemikalier eller rengöringsmedel. Om du gör det kan det leda till missfärgning eller korrosion på enhetens utsida eller resultera i elektrisk kortslutning eller brand.
- Förhindra att enheten utsätts för damm, svett, bläck, olja och kemiska produkter som kosmetika, antibakteriell sprej, handrengöringsmedel, rengöringsmedel och insektsmedel. Enhetens utvändiga och invändiga delar kan skadas eller så kan det leda till dåliga prestanda. Om enheten utsätts för något av de ovannamnda ämnena ska du använda en luddfri, mjuk trasa för att rengöra den.

Använd inte enheten till något annat än det den är avsedd för

Din enhet kanske inte fungerar som den ska.

Undvik att störa andra på allmän plats med enheten

Lämna endast enheten till behörig personal för service

I annat fall kan skador uppstå på enheten och garantin upphöra att gälla.

Distribuera inte upphovsrättsskyddat material

Sprid inte upphovsrättsskyddat material utan tillstånd från den som äger innehållet. Om du gör det kan det strida mot upphovsrättslagstiftningen. Tillverkaren ansvarar inte för några juridiska problem som orsakas av användarens olagliga användning av upphovsrättsskyddat material.

Korrekt avfallshantering av produkten

(Avfall som innehåller elektriska eller elektroniska produkter)

Märkningen på produkten, tillbehör eller i dokument anger att produkten och dess elektroniska tillbehör (till exempel laddare, headset, USB-kabel) inte ska slängas tillsammans med annat hushållsavfall.

För att förhindra skada på miljö och hälsa bör dessa föremål hanteras separat för ändamålsenlig återvinning av beståndsdelarna.

Hushållsanvändare bör kontakta den återförsäljare som sålt produkten eller sin kommun för ytterligare information om var och hur produkten och tillbehören kan återvinnas på ett miljösäkert sätt.

Företagsanvändare bör kontakta leverantören samt verifiera de villkor som anges i köpeavtalet. Produkten och de elektroniska tillbehören bör inte hanteras tillsammans med annat kommersiellt avfall.

Korrekt avfallshantering av batterierna i denna produkt

Denna märkning på batteriet, i manualen eller på förpackningen anger att batterierna i denna produkt inte bör slängas tillsammans med annat hushållsavfall när de är uttjänta. De kemiska symbolerna Hg, Cd eller Pb visar i förekommande fall att batterierna innehåller kvicksilver, kadmium eller bly i mängder som överstiger de gränsvärden som anges i EG-direktivet 2006/66.

Ansvarsfriskrivning

En del innehåll och tjänster som är tillgängliga via denna enhet tillhör tredje part och skyddas genom upphovsrätt, patent, varumärken och/eller annan upphovsrättslagstiftning. Sådant innehåll och sådana tjänster tillhandahålls endast för ditt personliga, icke-kommersiella bruk. Du får inte använda innehåll eller tjänster på ett sätt som inte godkänts av innehållsägaren eller tjänsteleverantören. Utan att det påverkar det som angetts ovan får du inte, förutom om innehållsägaren eller tjänsteleverantören har gett sitt uttryckliga tillstånd, på något vis och via något medium ändra, kopiera, åter publicera, ladda upp, anslå, överföra, översätta, sälja, skapa härledda verk, utnyttja eller distribuera något innehåll eller några tjänster som är tillgängliga via denna enhet.

"INNEHÅLL OCH TJÄNSTER FRÅN TREDJE PART TILLHANDAHÅLLS I BEFINTLIGT SKICK. SAMSUNG GER INGA GARANTIER, VARKEN UTTRYCKLIGA ELLER UNDERFÖRSTÅDDA, FÖR DETTA INNEHÅLL ELLER DESSA TJÄNSTER OAVSETT ÄNDAMÅL. SAMSUNG FRISKRIVER SIG UTTRYCKLIGEN FRÅN ALLA UNDERFÖRSTÅDDA GARANTIER, INKLUSIVE, MEN INTE BEGRÄNSAT TILL, GARANTIER FÖR SÄLJBARHET ELLER LÄMPLIGHET FÖR ETT SÄRSKILT ÄNDAMÅL. SAMSUNG GARANTERAR INTE ATT NÅGOT INNEHÅLL ELLER NÅGRA TJÄNSTER SOM ÄR TILLGÄNGLIGA VIA DENNA ENHET ÄR KORREKTA, GILTIGA, TIDSENLIGA, LAGLIGA ELLER FULLSTÄNDIGA. SAMSUNG ANSVARAR UNDER INGA OMSTÄNDIGHETER (INTE HELLER VID FÖRSUMMELSE) FÖR DIREKTA, INDIREKTA ELLER SÄRSKILDA SKADOR ELLER FÖLJDSKADOR, JURIDISKA AVGIFTER, OMKOSTNADER ELLER ANDRA SKADOR SOM UPPSTÅR FRÅN ELLER I SAMBAND MED INFORMATIONEN I INNEHÅLLET ELLER TJÄNSTERNA ELLER SOM ÄR ETT RESULTAT AV ATT DU ELLER EN TREDJE PART HAR ANVÄNT INNEHÅLL ELLER TJÄNSTER. DETTA GÄLLER ÄVEN OM SAMSUNG HAR INFORMERATS OM MÖJLIGHETEN ATT SÅDANA SKADOR KAN UPPSTÅ".

Tredjepartstjänster kan när som helst avslutas eller avbrytas, och Samsung garanterar inte att något innehåll eller någon tjänst kommer att finnas tillgänglig under en viss tid. Innehåll och tjänster överförs av tredje part via nätverk och överföringsresurser som Samsung inte har någon kontroll över. Utan att det påverkar denna allmänna ansvarsfriskrivning friskriver Samsung sig uttryckligen från allt ansvar för eventuella avbrott eller tillfälliga avstängningar avseende innehåll eller tjänster som är tillgängliga via denna enhet.

Samsung ansvarar inte heller för kundtjänst i samband med innehållet och tjänsterna. Alla frågor eller begäran om service med anknytning till innehållet eller tjänsterna skall riktas direkt till respektive innehålls- eller tjänsteleverantör.

DC-spänning: Den här symbolen anger att märkspänningen märkt med symbolen är DC-spänning.

ข้อมูลความปลอดภัย

โปรดอ่านข้อมูลความปลอดภัยที่สำคัญนี้ก่อนที่คุณจะใช้งานอุปกรณ์ เนื้อหานี้ประกอบด้วยข้อมูลความปลอดภัยทั่วไปสำหรับอุปกรณ์และอาจมีเนื้อหาที่ไม่เกี่ยวข้องกับอุปกรณ์ของคุณ ปฏิบัติตามข้อมูลคำเตือนและข้อควรระวังเพื่อป้องกันอันตรายต่อตัวเองและต่อผู้อื่น และเพื่อป้องกันความเสียหายต่ออุปกรณ์ของคุณ

คำว่า 'เครื่อง' หมายถึงหูฟังเอียบัด กล่องชาร์จ สาย และรายการที่ให้มากับผลิตภัณฑ์นั้น และอุปกรณ์เสริมใดๆ ที่ผ่านการรับรองโดยซัมซุงที่ใช้งานกับผลิตภัณฑ์

คำเตือน

การไม่ปฏิบัติตามคำเตือนและข้อบังคับเพื่อความปลอดภัยอาจทำให้เกิดการบาดเจ็บร้ายแรงหรือเสียชีวิตได้

ห้ามใช้สายไฟหรือปลั๊กที่ชำรุด หรือเต้าเสียบไฟฟ้าที่หลวม

การเชื่อมต่อที่ไม่แน่นอาจทำให้ไฟดูดหรือเพลิงไหม้

อย่าสัมผัสอุปกรณ์ สายไฟ ปลั๊ก หรือขั้วไฟฟ้าโดยใช้มือหรือส่วนต่างๆ ของร่างกายที่เปียก

การกระทำเช่นนั้นอาจทำให้ไฟดูดได้

อย่าใช้แรงดึงสายไฟ เมื่อถอดสายไฟ

การกระทำเช่นนั้นอาจทำให้ไฟดูดหรือเพลิงไหม้ได้

อย่างอสายไฟหรือทำให้สายไฟเสียหาย

การกระทำเช่นนั้นอาจทำให้ไฟดูดหรือเพลิงไหม้ได้

ห้ามใช้อุปกรณ์ด้วยมือที่เปียกขณะกำลังชาร์จเครื่อง

การกระทำเช่นนั้นอาจทำให้ไฟดูดได้

อย่าเชื่อมต่อขั้วบวกและขั้วลบของเครื่องชาร์จเข้าด้วยกันโดยตรง

เพราะอาจทำให้เกิดไฟไหม้หรือการบาดเจ็บขั้นรุนแรงได้

ห้ามใช้งานเครื่องของคุณกลางแจ้งในช่วงฝนฟ้าคะนอง

การกระทำเช่นนั้นอาจทำให้เกิดไฟดูดหรืออุปกรณ์ทำงานผิดปกติได้

ใช้งานแบตเตอรี่ เครื่องชาร์จ อุปกรณ์เสริม และวัสดุที่รับรองโดยผู้ผลิต

- การใช้งานแบตเตอรี่หรือเครื่องชาร์จที่จำหน่ายทั่วไปอาจทำให้อายุการใช้งานของอุปกรณ์สั้นลง หรืออาจทำให้อุปกรณ์ทำงานผิดปกติ และยังอาจทำให้เกิดเพลิงไหม้หรือทำให้แบตเตอรี่ระเบิดได้
- โปรดใช้เฉพาะเครื่องชาร์จที่ออกแบบมาโดยเฉพาะสำหรับอุปกรณ์ของคุณและได้รับการรับรองโดยซัมซุง แบตเตอรี่หรือเครื่องชาร์จที่เข้ากันไม่ได้ อาจทำให้เกิดการบาดเจ็บร้ายแรงหรือเกิดความเสียหายต่ออุปกรณ์ของคุณ
- ซัมซุงไม่ขอรับผิดชอบต่อความปลอดภัยของผู้ใช้ขณะใช้งานอุปกรณ์เสริมหรืออุปกรณ์ใดๆ ที่ไม่ได้รับอนุญาตจากซัมซุง

ไม่ควรใส่เครื่องของคุณไว้ที่กระเป๋าหลังหรือที่เอว

- อุปกรณ์อาจเสียหาย ระเบิด หรือก่อให้เกิดไฟไหม้ได้ หากได้รับแรงกดมากเกินไป
- คุณอาจได้รับบาดเจ็บหากคุณถูกกระแทกชนหรือหกล้ม

อย่าให้เครื่องร่วงหล่นหรือได้รับแรงกระแทกที่มากเกินไป

- เพราะอาจทำให้เครื่องหรือแบตเตอรี่ของคุณเกิดความเสียหาย ส่งผลให้เครื่องทำงานผิดปกติ หรืออายุการใช้งานสั้นลง
- เพราะอาจทำให้เกิดความร้อนสูง การเผาไหม้ ไฟไหม้ หรืออันตรายอื่นๆ ได้

จัดการและกำจัดเครื่องชาร์จหรืออุปกรณ์ของคุณอย่างระมัดระวัง

- ห้ามกำจัดแบตเตอรี่หรืออุปกรณ์ด้วยการเผาไฟเด็ดขาด อย่าวางแบตเตอรี่หรืออุปกรณ์ที่มีความร้อนด้านบนหรือด้านในอุปกรณ์ที่มีความร้อน เช่น เตาไมโครเวฟ เตาอบ หรือหม้อน้ำรถยนต์ อุปกรณ์อาจระเบิดได้หากร้อนเกินไป ปฏิบัติตามกฎระเบียบในท้องที่เมื่อทำการกำจัดแบตเตอรี่หรืออุปกรณ์ที่ใช้แล้ว
- ห้ามบีบอัดหรือเจาะอุปกรณ์
- หลีกเลี่ยงการนำอุปกรณ์ไปไว้ในที่ที่ความดันภายนอกสูง ซึ่งอาจทำให้เกิดการลัดวงจรหรือเกิดความร้อนสูงภายในได้

ป้องกันอุปกรณ์ แบตเตอรี่ และเครื่องชาร์จไม่ให้รับอันตราย

- หลีกเลี่ยงการให้อุปกรณ์และแบตเตอรี่สัมผัสกับอุณหภูมิสูงมากหรือต่ำมาก
- อุณหภูมิที่เกินปกติอาจะทำให้อุปกรณ์เสียหาย ลดความจุแบตเตอรี่และลดอายุการใช้งานของอุปกรณ์และแบตเตอรี่ได้
- ไม่ควรใช้เครื่องชาร์จที่ได้รับความเสียหาย

อย่าเก็บเครื่องของคุณใกล้หรืออยู่ในเครื่องทำความร้อน, ไมโครเวฟ, อุปกรณ์ทำอาหารร้อน หรือบรรจุภัณฑ์แรงดันสูง

- แบตเตอรี่อาจรั่วได้
- เครื่องคุณอาจร้อนจัดและทำให้เกิดไฟไหม้ได้

ห้ามใช้งานหรือเก็บอุปกรณ์ของคุณในที่ที่มีฝุ่นหรือวัสดุฟุ้งกระจายปริมาณมาก

ฝุ่นหรือวัสดุแปลกปลอมอาจทำให้อุปกรณ์ของคุณทำงานผิดปกติและอาจเป็นผลให้เกิดไฟไหม้หรือไฟดูดได้

ป้องกันช่องเสียบเครื่องชาร์จและปลายด้านเล็กของเครื่องชาร์จไม่ให้สัมผัสกับวัสดุที่เป็นตัวนำไฟฟ้า เช่น ของเหลว ฝุ่น ผงโลหะ และไส้ดินสอ อย่าแตะช่องเสียบเครื่องชาร์จด้วยเครื่องมือที่คมหรือก่อให้เกิดผลกระทบกับช่องเสียบเครื่องชาร์จ

วัสดุที่เป็นตัวนำไฟฟ้าอาจทำให้เกิดการลัดวงจรหรือทำให้ขั้วไฟฟ้าสึกหรอ ซึ่งอาจส่งผลให้เกิดไฟไหม้หรือการระเบิดได้

เมื่อใช้เครื่องชาร์จแบบไร้สาย ห้ามวางวัสดุแปลกปลอม เช่น วัตถุที่เป็นโลหะ แม่เหล็ก และบัตรแถบแม่เหล็ก ระหว่างเครื่องและเครื่องชาร์จแบบไร้สาย

เครื่องอาจจะไม่ชาร์จอย่างถูกต้องหรืออาจจะร้อนเกินไป

อย่ากัดหรือดูดอุปกรณ์หรือแบตเตอรี่

- การทำเช่นนั้นอาจทำให้อุปกรณ์เสียหายหรือทำให้เกิดการระเบิดหรือเพลิงไหม้ได้
- เด็กและสัตว์อาจกลืนกินชิ้นส่วนขนาดเล็ก
- หากเด็กใช้งานเครื่อง ควรแน่ใจว่าเด็กๆ สามารถใช้งานได้อย่างถูกต้อง

ห้ามใส่เครื่องหรืออุปกรณ์เสริมที่ให้มาเข้าไปในดวงตา หู หรือปาก

เพราะอาจทำให้เกิดการสำลักหรือการบาดเจ็บขั้นรุนแรงได้

ไม่ควรใช้แบตเตอรี่ลิเธียมไอออน (Li-Ion) ที่ชำรุดหรือรั่ว

ในการกำจัดแบตเตอรี่ชนิดลิเทียม-ไอออนของคุณอย่างปลอดภัย โปรดติดต่อศูนย์บริการที่ได้รับอนุญาตที่อยู่ใกล้คุณมากที่สุด

เครื่องและอุปกรณ์เสริมบางอย่าง (แยกจำหน่าย) ประกอบไปด้วยแม่เหล็ก สมาคมแพทย์โรคหัวใจแห่งสหรัฐอเมริกา (American Heart Association - US) และ องค์กรควบคุมยาและผลิตภัณฑ์ดูแลสุขภาพ (Medicines and Healthcare Products Regulatory Agency - UK) ทั้งคู่ได้เตือนว่าแม่เหล็กอาจส่งผลกระทบต่อการทำงานของเครื่องกระตุ้นหัวใจ เครื่องกระตุกหัวใจ เครื่องปั๊มอินซูลิน หรือเครื่องมือแพทย์อิเล็กทรอนิกส์อื่นๆ (รวมเรียกว่า “เครื่องมือแพทย์”) ภายในช่วง 15 ซม. (6 นิ้ว) หากคุณเป็นผู้ใช้เครื่องมือทางการแพทย์ใด ๆ ต่อไปนี้ ห้ามใช้เครื่องและอุปกรณ์เสริมบางอย่าง (แยกจำหน่าย) จนกว่าคุณได้ปรึกษากับแพทย์ของคุณแล้ว

ข้อควรระวัง

การไม่ปฏิบัติตามข้อควรระวังและข้อบังคับเพื่อความปลอดภัยอาจทำให้เกิดการบาดเจ็บหรือทรัพย์สินเสียหายได้

ไม่ควรใช้เครื่องใกล้กับอุปกรณ์อิเล็กทรอนิกส์อื่นๆ

- อุปกรณ์อิเล็กทรอนิกส์ส่วนมากจะใช้สัญญาณคลื่นความถี่วิทยุ ซึ่งเครื่องของคุณอาจรบกวนการทำงานของอุปกรณ์อิเล็กทรอนิกส์อื่นๆ ได้
- เครื่องที่มีลำโพงมีความอ่อนไหวต่อการรบกวนมาก

ไม่ควรใช้เครื่องของคุณในโรงพยาบาล อากาศยาน หรือในอุปกรณ์ยานยนต์ ที่อาจได้รับการรบกวนจากคลื่นความถี่วิทยุ

- หากเป็นไปได้ ให้หลีกเลี่ยงการใช้เครื่อง ใกล้กับเครื่องกระตุ้นกล้ามเนื้อหัวใจภายในระยะ 15 ซม. เนื่องจากเครื่องของคุณจะรบกวนการทำงานของเครื่องกระตุ้นกล้ามเนื้อหัวใจ
- เพื่อลดการรบกวนเครื่องควบคุมอัตราการเต้นของหัวใจให้น้อยที่สุด ให้ใช้อุปกรณ์ของคุณเฉพาะบนด้านร่างกายที่อยู่ตรงข้ามกับเครื่องควบคุมอัตราการเต้นของหัวใจนั้น
- ถ้าคุณใช้เครื่องมือทางการแพทย์ ให้ติดต่อผู้ผลิตเครื่องมือนั้นก่อนการใช้อุปกรณ์ของคุณ เพื่อดูว่าเครื่องมือนั้นจะได้รับผลกระทบจากความถี่คลื่นวิทยุที่ปล่อยออกจากอุปกรณ์หรือไม่
- บนเครื่องบิน การใช้งานอุปกรณ์อิเล็กทรอนิกส์อาจรบกวนอุปกรณ์นำทางอิเล็กทรอนิกส์ของเครื่องบินได้ ปฏิบัติตามระเบียบข้อบังคับของสายการบินและคำแนะนำของเจ้าหน้าที่บนเครื่องบิน ในกรณีที่ได้รับอนุญาตให้ใช้เครื่องดังกล่าว จะต้องใช้โหมดเครื่องบินเสมอ
- อุปกรณ์อิเล็กทรอนิกส์ในรถยนต์ของคุณอาจทำงานผิดปกติเนื่องจากการรบกวนคลื่นวิทยุจากอุปกรณ์ของคุณ ติดต่อผู้ผลิตเพื่อขอข้อมูลเพิ่มเติม

ห้ามนำอุปกรณ์ไปสัมผัสกับควันหรือละอองสารที่หนาแน่น

การกระทำเช่นนั้นอาจทำให้ภายนอกของอุปกรณ์เสียหาย หรือทำให้อุปกรณ์ทำงานผิดปกติได้

ถ้าคุณใช้เครื่องช่วยการฟัง ให้ติดต่อผู้ผลิตอุปกรณ์นั้นเพื่อขอข้อมูลเกี่ยวกับการรบกวนคลื่นวิทยุ

ความถี่คลื่นวิทยุที่ปล่อยออกจากอุปกรณ์ของคุณอาจรบกวนเครื่องช่วยการฟังบางอย่างได้ ก่อนการใช้งานอุปกรณ์ของคุณ ให้ติดต่อผู้ผลิตเพื่อดูว่าเครื่องช่วยการฟังของคุณจะได้รับผลกระทบจากความถี่คลื่นวิทยุที่ปล่อยออกจากอุปกรณ์นั้นหรือไม่

ห้ามใช้งานอุปกรณ์ของคุณใกล้อุปกรณ์หรือเครื่องมือที่ปล่อยคลื่นความถี่วิทยุ เช่น ระบบเสียง หรือเสาวิทยุ

คลื่นความถี่วิทยุอาจทำให้อุปกรณ์ของคุณทำงานผิดปกติได้

ปิดเครื่องในบริเวณที่เสี่ยงต่อการระเบิดได้ง่าย

- ปิดเครื่องของคุณในบริเวณที่เสี่ยงต่อการระเบิดได้ง่าย
- ปฏิบัติตามระเบียบข้อบังคับ, คำแนะนำ และป้ายต่างๆ ในบริเวณที่เสี่ยงต่อการระเบิดได้ง่ายเสมอ
- อย่าใช้อุปกรณ์ของคุณ ณ จุดเติมเชื้อเพลิง (ปั๊มน้ำมัน) ใกล้กับเชื้อเพลิงหรือสารเคมี หรือบริเวณที่มีการระเบิด
- ไม่ควรจัดเก็บหรือพกพาของเหลวที่ติดไฟได้ ก๊าซ หรือวัสดุที่ระเบิดได้ง่ายไว้ในบริเวณเดียวกับเครื่อง ชิ้นส่วนของเครื่อง หรืออุปกรณ์เสริม

หากส่วนใดส่วนหนึ่งของเครื่องแตก มีควันหรือส่งกลิ่นไหม้ ให้หยุดใช้เครื่องในทันที ใช้เครื่องนี้ได้อีกครั้งหลังจากได้รับการซ่อมที่ศูนย์บริการซัมซุงแล้วเท่านั้น

- กระจกหรืออะคริลิคที่แตกร้าวอาจทำให้มือหรือใบหน้าของคุณได้รับบาดเจ็บได้
- เมื่อมีควันออกจากเครื่องหรือส่งกลิ่นไหม้ออกมา อาจส่งผลให้เกิดการระเบิดของแบตเตอรี่หรือทำให้เกิดเพลิงไหม้ได้

ปฏิบัติตามคำเตือนและระเบียบข้อบังคับเกี่ยวกับความปลอดภัยทั้งหมดในการใช้งานอุปกรณ์มือถือขณะขับรถ

ขณะขับรถ การขับรถอย่างปลอดภัยเป็นความรับผิดชอบอันดับแรกของคุณ ห้ามใช้อุปกรณ์มือถือขณะขับรถตามข้อบังคับทางกฎหมายเพื่อความปลอดภัยของคุณและของผู้อื่น กรุณาใช้วิจารณญาณ และจดจำคำแนะนำต่อไปนี้:

- วางเครื่องของคุณในตำแหน่งที่หยิบใช้ง่าย ตรวจดูให้แน่ใจว่าคุณสามารถใช้อุปกรณ์ไร้สายของคุณโดยไม่ต้องละสายตาออกจากถนน
- พักสายในช่วงการจราจรที่ติดขัดมากหรือในสภาพอากาศที่เลวร้าย ฝนตก, ลูกเห็บ, หิมะ, น้ำแข็ง และจราจรติดขัดมากเป็นสภาวะที่อันตราย
- อย่าบันทึกเสียงบันทึก การบันทึกเสียงบันทึกในขณะกำลังขับรถอาจทำให้หันเหความสนใจของคุณออกจากหน้าที่หลักในการขับขี่อย่างปลอดภัย
- รับสายเรียกเข้าอย่างสมเหตุสมผลและประเมินปริมาณการใช้ข้อมูลการรับสายเรียกเข้าเมื่อคุณไม่เคลื่อนที่หรือก่อนที่จะมาถึงจุดที่การจราจรติดขัด ลองวางแผนการโทรเมื่อรถของคุณหยุดอยู่กับที่
- อย่าสนทนาด้วยความเครียดหรือใช้อารมณ์ซึ่งอาจทำให้เสียสมาธิได้ ทำให้คนที่คุณกำลังคุยด้วยทราบว่าคุณกำลังขับรถ

ให้ใช้ความใส่ใจและใช้งานอุปกรณ์ของคุณอย่างเหมาะสม

ควรให้เครื่องของคุณแห้ง

- ความชื้นและของเหลวอาจสร้างความเสียหายแก่ชิ้นส่วนหรือวงจรอิเล็กทรอนิกส์ในอุปกรณ์ของคุณได้
- ห้ามเปิดเครื่องเมื่อเครื่องเปียก ถ้าอุปกรณ์ของคุณเปิดอยู่ ให้ปิดเครื่อง (ถ้าอุปกรณ์ไม่สามารถปิดได้ ให้ปล่อยไว้เช่นนั้น) จากนั้น ให้ใช้ผ้าขนหนูเช็ดเครื่องให้แห้ง และนำเข้าศูนย์บริการ
- เครื่องนี้มีตัวบ่งชี้การสัมผัสของเหลวติดตั้งอยู่ ความเสียหายของเครื่องเนื่องจากน้ำอาจทำให้การรับประกันสินค้าจากผู้ผลิตเป็นโมฆะ

ให้เก็บอุปกรณ์ของคุณไว้บนพื้นผิวเรียบเท่านั้น

ถ้าอุปกรณ์ของคุณตก อาจได้รับความเสียหายได้

สามารถใช้เครื่องในบริเวณที่มีอุณหภูมิรอบๆ 0 °C ถึง 35 °C คุณสามารถจัดเก็บเครื่องไว้ได้ในอุณหภูมิรอบๆ -20 °C ถึง 50 °C การใช้หรือการจัดเก็บเครื่องนอกเหนือจากช่วงอุณหภูมิที่แนะนำอาจทำให้เกิดความเสียหายต่อเครื่องหรือลดอายุการใช้งานของแบตเตอรี่ลงได้

- ห้ามจัดเก็บอุปกรณ์ของคุณในบริเวณที่ร้อนมากเช่นภายในรถในฤดูร้อน การกระทำเช่นนั้นอาจส่งผลให้เครื่องเสียหายหรือทำให้แบตเตอรี่ระเบิดได้
- อย่าวางเครื่องถูกแสงแดดโดยตรงเป็นเวลานาน (เช่น บนแผงหน้าปัดของรถ)

อย่าเก็บอุปกรณ์ของคุณไว้กับวัตถุที่เป็นโลหะ เช่น เหรียญ กุญแจ และสร้อยคอ

- อุปกรณ์ของคุณอาจถูกขีดข่วนหรือทำงานผิดพลาด
- ถ้าขั้วของแบตเตอรี่สัมผัสกับวัตถุโลหะ อาจเป็นสาเหตุให้เกิดไฟไหม้ได้

อย่าเก็บเครื่องของคุณใกล้กับสนามแม่เหล็ก

- เครื่องของคุณอาจทำงานผิดปกติหรือแบตเตอรี่จะคายประจุออกจากการสัมผัสถูกสนามแม่เหล็ก
- การ์ดที่มีแถบแม่เหล็ก รวมถึงบัตรเครดิต, บัตรโทรศัพท์, สมุดเงินฝาก และบัตรผ่านขึ้นเครื่องอาจเสียหายได้ในบริเวณสนามแม่เหล็ก

หลีกเลี่ยงการสัมผัสกับเครื่องเมื่อมีความร้อนสูงเกินไป หากไม่สามารถทำเช่นนั้นได้อาจส่งผลให้เกิดแผลไฟลวกที่เกิดจากความร้อนที่มีอุณหภูมิต่ำ รอยแดงและการสร้างเม็ดสีในผิว

- ระมัดระวังในเรื่องเครื่องมีความร้อนสูงเกินไปเมื่อใช้งานเป็นระยะเวลานานและหลีกเลี่ยงการสัมผัสกับผิวหนังเป็นเวลานาน
- อย่านั่งบนเครื่องของคุณหรือสัมผัสโดยตรงกับผิวหนังของคุณเป็นระยะเวลานานเมื่อกำลังชาร์จหรือเชื่อมต่อเข้ากับกับแหล่งจ่ายไฟ
- ความทนทานต่ออุณหภูมิสูงมีความแตกต่างกันไปเป็นการเฉพาะ โปรดระมัดระวังเป็นพิเศษเกี่ยวกับการใช้งานของเด็ก ผู้สูงอายุและบุคคลที่มีความต้องการที่พิเศษ

ป้องกันการได้ยินและหูของคุณเมื่อใช้งานหูฟังเอียบัด

- การรับฟังเสียงที่ดังเกินไปอาจเป็นอันตรายต่อการได้ยินของคุณ
- การรับฟังเสียงดังขณะกำลังเดินอาจรบกวนสมาธิของคุณและอาจทำให้เกิดอุบัติเหตุได้
- ควรลดระดับเสียงลงอยู่เสมอก่อนการใช้หูฟังเอียบัดและใช้การตั้งค่าระดับเสียงต่ำสุดเท่าที่จำเป็นในการรับฟังการสนทนาหรือเพลงของคุณ
- ในสภาพแวดล้อมที่แห้ง อาจเกิดไฟฟ้าสถิตสะสมที่หูฟังเอียบัดได้ หลีกเลี่ยงการใช้หูฟังเอียบัดในสภาพแวดล้อมที่แห้งหรือแตะวัตถุที่เป็นโลหะเพื่อคายประจุไฟฟ้าสถิตก่อนการใช้หูฟังเอียบัด
- ห้ามใช้งานหูฟังระหว่างการขับขี่ การกระทำเช่นนั้นอาจทำให้เสียสมาธิและเกิดอุบัติเหตุ หรืออาจเป็นสิ่งผิดกฎหมายโดยขึ้นกับท้องที่ของคุณ

การใช้ความระมัดระวังขณะใช้เครื่องระหว่างเดินหรือเคลื่อนที่

ควรสนใจต่อสิ่งรอบข้างอยู่เสมอเพื่อหลีกเลี่ยงการบาดเจ็บของตัวคุณเองหรือผู้อื่น

ไม่ควรทาสีเครื่องของคุณ

หากคุณแพ้สีหรือชิ้นส่วนโลหะของอุปกรณ์นี้ คุณอาจรู้สึกคัน เป็นผื่น หรือมีอาการบวมที่ผิวหนัง เมื่อเกิดสิ่งนี้ขึ้น ให้หยุดการใช้อุปกรณ์และปรึกษาแพทย์ของคุณ

การติดตั้งอุปกรณ์มือถือและอุปกรณ์ที่เกี่ยวข้องด้วยความระมัดระวัง

หลีกเลี่ยงการวางอุปกรณ์และอุปกรณ์เสริมใกล้กับบริเวณที่ติดตั้งถุงลมนิรภัย การติดตั้งเครื่องที่ไม่ถูกต้องอาจเป็นสาเหตุให้เกิดการบาดเจ็บร้ายแรงเมื่อถุงลมนิรภัยพองตัวออกอย่างรวดเร็ว

อย่าทำเครื่องตกหล่นหรือทำให้เกิดการกระแทก

- อุปกรณ์ของคุณอาจเสียหายหรือทำงานผิดพลาด
- หากงอหรือผิดรูป เครื่องของคุณอาจเสียหายหรือชิ้นส่วนอาจทำงานผิดปกติ

การดูแลให้แบตเตอรี่และเครื่องชาร์จมีอายุการใช้งานนานที่สุด

- แบตเตอรี่อาจทำงานผิดปกติหากใช้ไม่เกินช่วงเวลา
- เมื่อเวลาผ่านไป อุปกรณ์ที่ไม่ได้ใช้งานจะคายประจุไฟฟ้า และจะต้องได้รับการชาร์จใหม่ก่อนนำมาใช้งาน
- ถอดเครื่องชาร์จออกจากแหล่งจ่ายไฟเมื่อไม่ได้ใช้งาน
- ใช้งานแบตเตอรี่ตามวัตถุประสงค์ที่แท้จริงเท่านั้น
- ปฏิบัติตามคำแนะนำทั้งหมดในคู่มือนี้เพื่อให้อุปกรณ์ของคุณและแบตเตอรี่มีอายุการใช้งานยาวนานที่สุด ความเสียหายหรือประสิทธิภาพที่ลดลงเนื่องจากการไม่ปฏิบัติตามคำเตือนและคำแนะนำอาจทำให้การรับประกันโดยผู้ผลิตสิ้นสุดลง
- อุปกรณ์ของคุณอาจเสื่อมสภาพตามกาลเวลา ชิ้นส่วนและการซ่อมแซมบางส่วนได้รับการคุ้มครองโดยการรับประกันภายในระยะเวลาที่กำหนด แต่ความเสียหายหรือการเสื่อมสภาพที่เกิดจากการใช้งานอุปกรณ์เสริมที่ไม่ได้รับการรับรองจะไม่ได้รับการคุ้มครองด้วย

อย่าถอดประกอบ, ดัดแปลง หรือซ่อมแซมเครื่องของคุณ

- การเปลี่ยนแปลงหรือการดัดแปลงใดๆ กับเครื่องของคุณอาจทำให้การรับประกันสินค้าจากผู้ผลิตเป็นโมฆะ ถ้าอุปกรณ์ของคุณต้องเข้ารับการบริการ ให้นำอุปกรณ์ของคุณไปที่ศูนย์บริการของซัมซุง
- อย่าถอดประกอบหรือเจาะอุปกรณ์ เนื่องจากอาจทำให้เกิดการระเบิดหรือไฟไหม้ได้

เมื่อทำความสะอาดอุปกรณ์ของคุณ โปรดคำนึงถึงสิ่งต่อไปนี้

- เช็ดเครื่องของคุณด้วยผ้าที่นุ่มและแห้งสนิทและนำขี้หูหรือเศษขยะออกจากตัวรับด้วยแปรงหรือเครื่องมืออื่น ๆ
- ทำความสะอาดขั้วแบตเตอรี่ด้วยผ้าแห้งนุ่ม ๆ
- อย่าใช้สารเคมีหรือผงซักฟอก การกระทำเช่นนั้นอาจทำให้สีของอุปกรณ์เปลี่ยนไปหรือทำให้ด้านนอกอุปกรณ์สึกกร่อน หรืออาจทำให้เกิดไฟดูดหรือเพลิงไหม้ได้
- ป้องกันเครื่องไม่ให้สัมผัสกับฝุ่น เหงื่อ หมึก น้ำมัน และผลิตภัณฑ์เคมี เช่น เครื่องสำอางค์ สเปรย์ต้านเชื้อแบคทีเรีย เครื่องทำความสะอาดมือ ผงซักฟอก และยาฆ่าแมลง ชิ้นส่วนภายนอกและภายในของเครื่องอาจเสียหายหรืออาจส่งผลต่อประสิทธิภาพการทำงานที่ไม่ดีได้ หากอุปกรณ์ของคุณสัมผัสถูกสสารที่ระบุข้างต้นนี้ ให้ใช้ผ้านุ่มไร้ขนทำความสะอาด

อย่าใช้เครื่องเพื่อการอื่นใดนอกเหนือจากการใช้งานปกติ

เพราะอุปกรณ์ของคุณอาจทำงานผิดปกติ

หลีกเลี่ยงการรบกวนผู้อื่นเมื่อใช้งานเครื่องในที่สาธารณะ

การเลือกใช้บริการซ่อมบำรุงและดูแลรักษาเครื่องจากผู้ให้บริการที่มีคุณภาพเท่านั้น

การเลือกใช้บริการซ่อมบำรุงและดูแลรักษาเครื่องจากผู้ให้บริการที่ไม่มีคุณภาพอาจทำให้เครื่องของคุณเสียหายและอาจทำให้สิทธิในการรับประกันของผู้ผลิตเป็นโมฆะได้

ห้ามแจกจ่ายสื่อที่ได้รับการคุ้มครองลิขสิทธิ์

อย่าแจกจ่ายสื่อที่มีการคุ้มครองลิขสิทธิ์โดยไม่ได้รับอนุญาตจากเจ้าของเนื้อหานั้น การทำเช่นนี้อาจเป็นการละเมิดกฎหมายลิขสิทธิ์ ผู้ผลิตจะไม่รับผิดต่อประเด็นทางกฎหมายใดๆ ที่เกิดจากการใช้สื่อที่มีลิขสิทธิ์โดยมิชอบของผู้ใช้

การกำจัดผลิตภัณฑ์นี้อย่างถูกวิธี

(ขยะประเภทอุปกรณ์ไฟฟ้าและอิเล็กทรอนิกส์)

เครื่องหมายนี้บนผลิตภัณฑ์ อุปกรณ์เสริม เอกสารระบุว่าไม่ควรทิ้งผลิตภัณฑ์และอุปกรณ์อิเล็กทรอนิกส์ของผลิตภัณฑ์นั้น (เช่น เครื่องชาร์จ ชุดหูฟัง สาย USB) ร่วมกับขยะภายในบ้านอื่นๆ

เพื่อป้องกันไม่ให้มนุษย์หรือสิ่งแวดล้อมได้รับผลกระทบที่อาจเกิดขึ้นจากการทิ้งขยะที่ไม่มีการควบคุม โปรดแยกผลิตภัณฑ์เหล่านี้ออกจากขยะประเภทอื่นๆ และนำกลับมาใช้ใหม่ด้วยความรับผิดชอบ เพื่อส่งเสริมให้มีการหมุนเวียนใช้ทรัพยากรอย่างยั่งยืน

ผู้ใช้ที่ซื้อผลิตภัณฑ์นี้เพื่อใช้ส่วนตัวควรติดต่อร้านค้าที่ซื้อหรือหน่วยงานราชการในท้องถิ่นเพื่อขอทราบรายละเอียดเกี่ยวกับสถานที่และวิธีการนำผลิตภัณฑ์เหล่านี้กลับมาใช้ใหม่เพื่อรักษาสิ่งแวดล้อม

ผู้ใช้ที่เป็นองค์กรควรติดต่อผู้จำหน่ายและตรวจสอบเงื่อนไข และข้อตกลงที่กำหนดไว้ในสัญญาซื้อผลิตภัณฑ์นี้ ไม่ควรทิ้งผลิตภัณฑ์ชิ้นนี้ และอุปกรณ์เสริมอิเล็กทรอนิกส์รวมกับขยะอื่นๆ ที่เกิดขึ้นจากการพาณิชย์ที่จะนำไปกำจัดภายหลัง

การกำจัดแบตเตอรี่ในผลิตภัณฑ์นี้อย่างถูกวิธี

สัญลักษณ์นี้บนแบตเตอรี่ คู่มือการใช้ หรือบรรจุภัณฑ์แสดงให้รู้ว่าไม่ควรทิ้งแบตเตอรี่ในผลิตภัณฑ์นี้ รวมกันกับขยะอื่นๆ ทั่วไป เมื่อหมดอายุการใช้งาน ป้ายสัญลักษณ์ทางเคมี Hg Cd หรือ Pb บอกให้รู้ว่าแบตเตอรี่ประกอบด้วยสารปรอท แคดเมียม หรือมีสูงเกินระดับอ้างอิงในข้อกำหนดของ EC 2006/66

ข้อปฏิเสธความรับผิด

เนื้อหาและบริการบางอย่างที่เครื่องนี้สามารถเข้าใช้ได้เป็นของบุคคลที่สามและได้รับการคุ้มครองด้วยกฎหมายว่าด้วยลิขสิทธิ์ สิทธิบัตร เครื่องหมายการค้าและ/หรือทรัพย์สินทางปัญญาอื่นๆ เนื้อหาและบริการดังกล่าวจัดให้สำหรับการใช้งานที่ส่วนบุคคลไม่ใช่ในเชิงการค้าเท่านั้น คุณต้องไม่ใช้เนื้อหาหรือบริการใดๆ ในลักษณะที่ไม่ได้รับอนุญาตจากเจ้าของเนื้อหาหรือผู้ให้บริการ โดยไม่จำกัดเพียงข้อความที่ได้กล่าวมาแล้วก่อนหน้านี้หากไม่ได้รับอนุญาตอย่างชัดแจ้งจากเจ้าของเนื้อหาหรือผู้ให้บริการ ที่เหมาะสม คุณต้องไม่ปรับเปลี่ยน คัดลอก เผยแพร่ซ้ำ อัพโหลด ประกาศ ถ่ายทอด แปล จำหน่าย สร้างงานดัดแปลงจากต้นแบบ ใช้ประโยชน์หรือแจกจ่ายเนื้อหาหรือบริการที่แสดงผ่านเครื่องนี้ในรูปแบบหรือวิธีการใดๆ

“เนื้อหาและบริการของบุคคลที่สามจัดให้“ตามสภาพที่เป็น” ซัมซุงไม่ขอรับประกัน เนื้อหาหรือบริการใดๆ ที่จัดให้ดังกล่าว ไม่ว่าโดยชัดแจ้งหรือโดยนัยและไม่ว่าด้วยวัตถุประสงค์ใดๆ ซัมซุงขอปฏิเสธความรับผิดการรับประกัน โดยนัยใดๆ โดยชัดแจ้ง รวมถึงแต่ไม่จำกัดเพียงการรับประกันความสามารถในการซื้อขายในตลาดของสินค้าหรือความเหมาะสมในการใช้งานตามวัตถุประสงค์อย่างหนึ่งอย่างใด ซัมซุงไม่ขอรับประกันความถูกต้อง ความสมบูรณ์ทางกฎหมาย ความตรงต่อเวลา ความถูกต้องตามกฎหมาย หรือความสมบูรณ์ของเนื้อหาหรือบริการใดๆ ที่มีผ่านเครื่องนี้และไม่ว่ากรณีใดๆ รวมถึงความประมาทไม่ว่าจะเป็นเรื่องสัญญาหรือการละเมิด ซัมซุงจะไม่รับผิดต่อความเสียหายที่เกิดขึ้นโดยตรง ความเสียหายทางอ้อม ความเสียหายที่เกิดขึ้นโดยบังเอิญ ความเสียหายที่มีลักษณะพิเศษ หรือ ความเสียหายที่เป็นผลตามมาใดๆ ค่าทนายความ ค่าใช้จ่าย หรือความเสียหายอื่นๆ ที่เกิดจาก หรือเกี่ยวข้องกับข้อมูลใดๆ ที่มี หรือที่เป็นผลของการใช้เนื้อหา

หรือการบริการของคุณหรือบุคคลที่สามใดๆ แม้ว่าจะมีการแนะนำถึงความเป็นไปได้ที่จะเกิดความเสียหายต่างๆ ดังกล่าวแล้ว”

บริการของบุคคลที่สามอาจสิ้นสุดลงหรือหยุดชะงักได้ตลอดเวลา และซัมซุงไม่ขอรับรองหรือรับประกันว่าเนื้อหาหรือบริการใดๆ จะยังคงมีอยู่ในช่วงเวลาใดๆ เนื้อหาและบริการต่างๆ ได้รับการถ่ายทอดโดยบุคคลที่สามด้วยระบบเครือข่ายและระบบส่งสัญญาณซึ่งซัมซุงไม่ได้ควบคุม ซัมซุงขอปฏิเสธความรับผิดโดยชัดแจ้งต่อความรับผิดชอบหรือความรับผิดใดๆ สำหรับการหยุดชะงักหรือการระงับชั่วคราวของเนื้อหาหรือบริการที่มีผ่านเครื่องนี้ โดยไม่จำกัดเพียงหลักการทั่วไปของการปฏิเสธความรับผิดนี้

ซัมซุงไม่ขอรับผิดชอบหรือรับผิดต่อบริการสำหรับลูกค้าซึ่งเกี่ยวข้องกับเนื้อหาและบริการต่างๆ การถามคำถามหรือการร้องขอใดๆ สำหรับบริการที่เกี่ยวกับเนื้อหาหรือบริการควรกระทำโดยตรงต่อผู้จัดหาเนื้อหาและผู้ให้บริการนั้นๆ

แรงดันไฟฟ้า DC : สัญลักษณ์นี้แสดงว่าแรงดันไฟฟ้าที่มีเครื่องหมายสัญลักษณ์ดังกล่าวนั้นเป็นแรงดันไฟฟ้า DC

Güvenlik bilgisi

Cihazı kullanmadan önce lütfen bu önemli güvenlik bilgilerini okuyun. Bu bilgiler cihazlara yönelik genel güvenlik bilgileri içerir ve sizin cihazınız için geçerli olmayan içerik de bulunabilir. Kendiniz ve etrafınızdakilerin mal ve can güvenliği için uyarı ve dikkat bilgilerini takip edin.

"Cihaz" terimi; kulaklıklar, şarj kutusu, kablo ve ürünle birlikte tedarik edilen öğeler ile üründe kullanılan Samsung onaylı aksesuarlar için kullanılmaktadır.

Uyarı

Güvenlik uyarılarına ve düzenlemelere uymamanız ciddi yaralanmaya veya can kaybına sebep olabilir

Hasarlı güç kablolarını, fişleri, ya da gevşek elektrik prizlerini kullanmayın

Güvenilir olmayan bağlantılar elektrik çarpmasına veya yangına sebep olabilir.

Islak ellerle veya vücudun başka bir ıslak kısmı ile cihaza, güç kablolarına, fişlere veya elektrik prizine dokunmayın

Aksi halde elektrik çarpmasına sebep olabilir.

Güç kablosunu çıkartırken çok fazla çekmeyin

Aksi halde elektrik çarpmasına veya yangına sebep olabilir.

Güç kablosunu bükmeyin veya zarar vermeyin

Aksi halde elektrik çarpmasına veya yangına sebep olabilir.

Cihaz şarj olurken, ıslak ellerinizle cihazı kullanmayın

Aksi halde elektrik çarpmasına sebep olabilir.

Şarj cihazının pozitif ve negatif uçlarını doğrudan birbirine bağlamayın

Bunu yapmanız yangına veya ciddi yaralanmaya sebep olabilir.

Fırtına sırasında cihazı dışarıda kullanmayın

Aksi halde elektrik çarpabilir veya cihaz arızalanabilir.

Üreticinin onayladığı pilleri, şarj cihazlarını, aksesuarları ve birlikte verilen ürünleri kullanın

- Sıradan pillerin veya şarj cihazlarının kullanılması halinde cihazınızın kullanım ömrü kısalabilir veya cihaz bozulabilir. Ayrıca yangına veya pilin patlamasına sebep olabilir.
- Yalnızca cihazınız için özel olarak tasarlanmış ve Samsung tarafından onaylanmış şarj cihazını kullanın. Uyumsuz pil ve şarj cihazı ciddi yaralanmalara neden olabilir veya cihazınıza zarar verebilir.
- Samsung, kendisi tarafından onaylanmayan aksesuarların veya birlikte verilen ürünlerin kullanımı sırasında kullanıcı güvenliğinden sorumlu olamaz.

Cihazınızı arka ceplerinizde veya belinizde taşımayın

- Çok fazla basınç uygulandığında cihaz zarar görebilir, patlayabilir veya yangına neden olabilir.
- Çarparsanız veya düşerseniz yaralanabilirsiniz.

Cihazı düşürmeyin ya da aşırı darbe almasına neden olmayın

- Bu, cihazınızın ya da pilinizin zarar görmesine neden olabilir, cihazınızın düzgün çalışmasını engelleyebilir ya da ömrünü kısaltabilir.
- Bu durumda, cihazınız ısınabilir, patlayabilir, yanabilir ya da tehlikeli bir durum oluşabilir.

Pili ve şarj cihazını kullanırken ve atarken dikkatli olun

- Pili veya cihazı asla ateşe atmayın. Pili veya cihazı asla mikrodalga fırın, soba ve radyatör gibi ısıtıcı cihazların üzerine ya da içine koymayın. Cihaz aşırı ısındığında patlayabilir. Kullanılan pili veya cihazı atarken tüm yerel düzenlemelere uyun.
- Cihazı asla ezmeyin veya üzerinde delik açmayın.
- Cihazı yüksek dış basınç altında bırakmayın, aksi halde dahili kısa devre yapabilir ve aşırı ısınabilir.

Cihazı, pili ve şarj cihazını koruyarak zarar görmelerini önleyin

- Cihazınızı ve pili çok soğuk veya çok sıcak ortamlarda bırakmayın.
- Aşırı sıcaklıklar cihaza zarar verebilir, cihazınızın ve pilin şarj kapasitesini ve kullanım ömrünü azaltabilir.
- Hasarlı bir şarj cihazını asla kullanmayın.

Cihazınızı ısıtıcıların, mikrodalgaların, sıcak mutfak aletlerinin ve yüksek basınçlı kapların yakınında ya da içinde saklamayın

- Pil sızıntısı olabilir.
- Cihazınız aşırı ısınabilir ve yangın çıkabilir.

Cihazınızı havada yüksek oranda toz bulunan alanlarda kullanmayın veya saklamayın

Toz veya yabancı cisimler cihazınızın arızalanmasına ve yangın ya da elektrik çarpmasına sebep olabilir.

Şarj cihazı portunun ve şarj aletinin küçük ucunun sıvı maddeler, metal tozları ve kalem uçları gibi yalıtkan malzemeler ile temas etmesini önleyin. Keskin araçlarla şarj cihazı portuna dokunmayın ya da şarj cihazı portuna zarar vermeyin

İletken malzemeler kısa devreye ya da cihazınızda korozyon olmasına sebep olabilir, bu da patlama veya yangına sebep olabilir.

Kablosuz şarj cihazını kullanırken metal subje, mıknatıs ve manyetik şeritli kart gibi yabancı maddeleri cihaz ve kablosuz şarj cihazı arasına yerleştirmeyin

Cihaz doğru şarj etmeyebilir veya aşırı ısınabilir.

Cihazı veya pili ısırmayın ya da emmeyin

- Aksi takdirde, cihazınız zarar görebilir veya bir patlamaya ya da yangına neden olabilir.
- Çocuklar ve hayvanlar küçük parçaları yutabilir.
- Cihazı çocuklar kullanıyorsa, doğru şekilde kullandıklarından emin olun.

Cihazı veya verilen aksesuarları gözünüze, kulağınıza veya ağzınıza sokmayın

Bunu yapmanız boğulmaya veya ciddi yaralanmaya sebep olabilir.

Hasarlı veya sızıntı yapan Lityum İyon (Li-Ion) pil kullanmayın

Li-Ion pilinizi güvenli bir şekilde atmak için, size en yakın yetkili servis merkezine başvurun.

Ürünün enerji tüketimi açısından verimli kullanımına ilişkin bilgiler

- Satın almış olduğunuz ürünün ömrü boyunca enerji tüketimi açısından verimli kullanımı için bakım hizmetlerinin yetkilendirilmiş sertifikalı elemanlarca yapılması gerekmektedir. Cihazınızın bu kullanım kılavuzunda belirtilen çevresel karakteristiklere uygun ortamlarda çalıştırılması gerekmektedir.
- İşlem yapmadığınız süre zarfında cihazınızı kapalı tutunuz.

Taşıma ve nakliye sırasında dikkat edilecek hususlar

- Araca indirme-bindirme ve taşıma sırasında maksimum dikkat gösterilmelidir.
- Araca yükleme sırasında ambalajın tamamen kapalı olduğundan ve hasar görmemiş olduğundan emin olunmalıdır.
- Üst üste belirtilen adetlerden fazla koli istiflenmemelidir.

- Nakliye sırasında Uluslararası Nakliyeciler Birliği tarafından açıklanan yönetmeliklere tamamen uyulmalıdır.
- Nakliye sırasında ortam sıcaklığı –10°/+80° arasında bulunmalıdır.

Cihaz ve bazı aksesuarlar (ayrı olarak satılır) mıknatıs içerir. Amerika Kalp Vakfı (ABD) ve İlaç ve Sağlık Ürünleri Ruhsatlandırma Ajansı (İngiltere) mıknatısların 15 cm'lik (6 inç) bir menzildeki implante edilmiş kalp pillerinin, kardiyoverterlerin, elektroşok cihazlarının, insülin pompalarının veya diğer elektro tıbbi cihazların (ortak olarak "Tıbbi Cihaz") çalışmasını etkileyebileceğine dair uyarıda bulunmaktadır. Bu Tıbbi Cihazlardan herhangi birini kullanıyorsanız, DOKTORUNUZA DANIŞMADAN BU CİHAZI VE BAZI AKSESUARLARI (AYRI OLARAK SATILIR) KULLANMAYIN

İkaz

Güvenlik ikazlarına ve düzenlemelere uymamanız yaralanmaya veya maddi hasara sebep olabilir

Cihazınızı diğer elektronik cihazların yakınında kullanmayın

- Çoğu elektronik cihaz radyo frekans sinyalleri kullanır. Cihazınız, diğer elektronik cihazları etkileyebilir.
- Hoparlörlü cihazlar etkileşime karşı özellikle duyarlıdır.

Cihazınızı hastanede, uçakta ya da bir otomotiv parçasına yakın bir yerde kullanmayın, radyo frekansından etkilenebilir

- Cihazınız kalp pilini etkileyebileceğinden, cihazınızı mümkünse kalp pilinin 15 cm yakınında kullanmaktan kaçının.

- Kalp pilinin olası etkilenmesini minimuma indirmek için, cihazınızı sadece vücudunuzda kalp pilinin bulunduğu tarafın aksi yönünde kullanın.
- Eğer tıbbi cihaz kullanıyorsanız, cihazı kullanmadan önce ekipman üreticisi ile temasa geçerek ekipmanın cihazın radyo frekanslarından etkilenip etkilenmediğini belirleyin.
- Elektronik cihazların uçakta kullanılması uçağın elektronik navigasyon aletleri ile etkileşime girmesine sebep olabilir. Havayolu tarafından sağlanan düzenlemeleri ve kabin ekibi tarafından verilen talimatları uygulayın. Cihazın kullanılmasına izin verilen durumlarda her zaman cihazınızı uçuş modunda kullanın.
- Arabanızdaki elektronik cihazlar, cihazınızın radyo etkileşimi nedeniyle bozulabilir. Daha fazla bilgi için üreticiye başvurun.

Cihazı yoğun dumana veya ise maruz bırakmayın

Aksi halde cihazın dış kısmı zarar görebilir veya arızalanabilir.

İşitme cihazı kullanıyorsanız, radyo frekansı hakkında bilgi almak için üretici firmaya başvurun

Cihazdan çıkan radyo frekansı, duyu ile ilgili bazı yardımcı cihazlar ile etkileşime girebilir. Cihazınızı kullanmadan önce, üretici firma ile temasa geçerek cihazınızdan çıkan radyo frekanslarından bazı yardımcı duyu cihazlarının etkilenip etkilenmediğini belirleyin.

Cihazınızı, ses sistemleri ya da radyo kuleleri gibi radyo frekansı yayan cihazların ya da aletlerin yakınında kullanmayın

Radyo frekansları cihazınızın arızalanmasına sebep olabilir.

Patlama olasılığı olan ortamlarda cihazı kapatın

- Patlama olasılığı olan ortamlarda cihazınızı kapatın.
- Patlama olasılığı olan ortamlarda düzenlemelere, talimatlara ve işaretlere her zaman uyun.
- Cihazınızı yakıt ikmal noktalarında, (benzin istasyonlarında) yakıt ya da kimyasal maddelerin yanında veya patlama riski taşıyan alanların yakınında kullanmayın.
- Yanıcı sıvıları, gazları veya patlayıcı malzemeleri cihazınızla, parçalarıyla veya aksesuarlarıyla aynı yerde saklamayın ya da taşımayın.

Cihazın herhangi bir parçası kırılmışsa, bu parçaların herhangi bir yerinden duman veya yanık kokusu geliyorsa derhal cihazı kullanmayı bırakın. Cihazı yalnızca Samsung Servis Merkezinde tamir edildikten sonra kullanmaya başlayın

- Kırık cam veya akrilik ellerinizi ya da yüzünüzü yaralayabilir.
- Cihazdan duman veya yanık kokusu geliyorsa pil patlayabilir veya yangın meydana gelebilir.

Taşıt kullanırken, mobil cihaz kullanımıyla ilişkili tüm güvenlik uyarılarına ve düzenlemelerine uyun

Sürüş sırasında, öncelikli sorumluluğunuz taşıtı güvenli olarak kullanmaktır. Kanunlar tarafından yasaklanmışsa, sürüş sırasında asla mobil cihazınızı kullanmayın. Sizin ve diğerlerinin güvenliği için, sağduyulu davranın ve aşağıdaki ipuçlarını unutmayın:

- Cihazınızı kolay ulaşılabilecek bir yere koyun. Gözünüzü yoldan ayırmadan kablosuz cihazınıza erişim sağladığınızdan emin olun.
- Yoğun trafikte veya tehlikeli hava şartlarında aramaları erteleyin. Yağmur, sağanak, kar, buz ve yoğun trafik tehlikeli olabilir.
- Sesli not kaydetmeyin. Sürüş sırasında sesli not kaydetmek, birincil göreviniz olan güvenli sürüşü olumsuz etkileyebilir.
- Gelen aramaları duyarlı bir şekilde cevaplayın ve dikkatinizi trafiğe verin. Gelen aramaları, hareket halinde olmadığınızda veya trafiğe girmeden önce cevaplayın. Aramalarınızı arabanızın hareketsiz olacağı zamanlara göre planlamaya çalışın.
- Dikkatinizi dağıtabilecek gergin veya duygusal konuşmalara girmeyin. Konuştuğunuz kişinin araba kullandığınızdan haberdar olmasını sağlayın.

Cihazın bakımı ve dikkatli kullanımı

Cihazınızı kuru tutun

- Nem ve sıvılar cihazınızdaki parçalara veya elektronik devrelere hasar verebilir.
- Eğer cihazınız ıslanmışsa açmayın. Cihazınız açıksa, cihazı kapatın (cihaz kapanmazsa olduğu gibi bırakın). Ardından cihazı bir havlu ile kurulayın ve bir servis merkezine götürün.
- Bu cihazda dahili sıvı göstergesi bulunmaktadır. Cihazınızda oluşabilecek su hasarları, cihazınızın garanti kapsamı dışına çıkmasına sebep olabilir.

Cihazınızı sadece düz yüzeylerde saklayın

Cihazınız düşerse, zarar görebilir.

Cihaz ortam sıcaklığının 0 °C ile 35 °C arasında olduğu yerlerde kullanılabilir. Cihazı sıcaklığın -20 °C - 50 °C arasında olduğu ortamlarda saklayabilirsiniz. Cihazı önerilen sıcaklık aralığı dışında kullanmak veya saklamak, cihaza zarar verebilir veya pilin kullanım ömrünü azaltabilir

- Cihazınızı yaz günü bir araç içi gibi çok sıcak yerlerde bulundurmayın. Aksi halde cihaz zarar görebilir ya da pil patlayabilir.
- Cihazınızı uzun süre doğrudan güneş ışığına maruz bırakmayın (örneğin bir arabanın gösterge tablosunda).

Cihazınızı bozuk para, anahtar ve kolye gibi metal nesnelerle birlikte saklamayın

- Cihazınız çizilebilir veya arızalanabilir.
- Pilin uçları metal subjelerle temas ederse yangın çıkarabilir.

Cihazınızı manyetik alanların yakınında saklamayın

- Manyetik alanlarla temas etmesi nedeniyle cihazınız bozulabilir veya pil boşalabilir.
- Kredi kartı, telefon kartı, banka cüzdanı ve geçiş kartı gibi manyetik şeritli kartlar, manyetik alanlardan ötürü zarar görebilir.

Aşırı ısındığında cihazla temastan kaçının. Temasta bulunursanız, bu durumda düşük sıcaklık yanığı, kızarıklık ve deri renginde değişiklik olabilir

- Cihazı kullanırken uzun dönmede aşırı ısınmasına dikkat edin ve uzun süre cilde temastan kaçının.
- Cihazınız şarj olurken ya da güç kaynağına bağlıyken cihazın üzerine oturmayın veya uzun süre doğrudan temasta bulunmayın.
- Yüksek sıcaklığa karşı tolerans kişiden kişiye değişebilir. Lütfen çocukların, gençlerin ya da özel durumlu yetişkinlerin kullanımı sırasında ayrıca dikkat edin.

Kulaklıkları kullanırken kulaklarınızı ve işitme yetinizi koruyun

- Yüksek sese aşırı maruz kalınması halinde işitme yeteneği zarar görebilir.
- Yürürken yüksek sese aşırı maruz kalmak dikkatinizi dağıtabilir ve kazaya neden olabilir.
- Kulaklığı kullanmadan önce sesi her zaman kısın ve yalnızca konuşmanızı veya müziği duymanıza yetecek minimum ses ayarını kullanın.
- Kuru ortamlarda, kulaklıkta statik elektrik birikebilir. Kuru ortamlarda kulaklığı kullanmaktan kaçının veya kulaklığı kullanmadan önce statik elektriği deşarj etmek için metal bir cisme dokunun.
- Araç sürerken ya da bisiklet kullanırken kulaklık kullanmayın. Aksi halde dikkatiniz dağılabilir ve bir kazaya sebep olabilir veya bölgenize bağlı olarak yasadışı olabilir.

Cihazınızı yürürken veya hareket halinde kullanırken dikkatli olun

Kendinize veya başkalarına zarar vermekten kaçınmak için etrafınıza her zaman dikkat edin.

Cihazınızı boyamayın ya da üstüne etiket yapıştırmayın

Cihazın boyasına veya metal parçalarına karşı alerjiniz varsa, derinizde kaşıntı, egzama veya kabartı oluşabilir. Böyle bir durumla karşılaşırsanız cihazı kullanmayı bırakın ve doktorunuza danışın.

Mobil cihazları ve ekipmanı dikkatli bir şekilde takın

Cihazınızı ve aksesuarları hava yastığının bulunduğu yere veya yakınına koymaktan kaçının. Doğru yerleştirilmeyen cihaz, hava yastığı hızla şiştiğinde ciddi yaralanmalara neden olabilir.

Cihazınızı düşürmeyin veya cihazınızın darbe almasına neden olmayın

- Cihazınız hasar görebilir veya arızalanabilir.
- Eğilirse veya deforme olursa, cihazınız zarar görebilir ya da parçaları bozulabilir.

Pil ve şarj cihazında maksimum kullanım ömrü sağlayın

- Piller uzun süre kullanılmazlarsa arızalanabilir.
- Zamanla, kullanılmayan cihaz boşalır ve kullanılmadan önce yeniden şarj edilmeleri gerekir.
- Şarj cihazını kullanmadığınız zamanlarda güç kaynaklarından çıkarın.
- Pili yalnızca amaçlarına uygun olarak kullanın.
- Cihazınızdan ve pilden en uzun süre faydalanabilmek için bu kılavuzda verilen tüm talimatları izleyin. Uyarıları ve talimatları yerine getirmediğinizden dolayı hasar oluşması ya da kötü performans alınması üretici garantisi dışına çıkabilir.
- Cihazınız zaman içinde yıpranabilir. Bazı parçalar ve tamiratlar garanti süresinde garanti kapsamındadır, fakat onaylanmayan aksesuarların sebep olduğu hasarlar veya bozulmalar kapsama dahilinde değildir.

Cihazınızı sökmeyin, onarmaya çalışmayın veya üzerinde değişiklik yapmayın

- Cihazınızdaki herhangi bir değişiklik veya tadilat halinde üretici garantisi geçersiz olabilir. Eğer cihazınızın tamir edilmesi gerekirse, cihazınızı bir Samsung Servis Merkezine götürün.
- Cihazı sökmeyin veya delmeyin, aksi takdirde patlama olabilir ya da yangın çıkabilir.

Cihazı temizlerken, aşağıdakileri göz önünde bulundurun

- Cihazınızı yumuşak ve kuru bir bezle silin, fırçayı ya da başka gereçleri kullanarak alıcıdaki kulak kirini ya da birikintiyi temizleyin.
- Pil terminallerini kuru bir bez ile temizleyin.
- Kimyasal ya da deterjan kullanmayın. Aksi halde, cihazın dış kısmının rengi atabilir veya aşınabilir ya da elektrik çarpması veya yangına sebep olabilir.
- Cihazı toz, ter, mürekkep, yağ ve kozmetik ürünleri antibakteriyel spreyler, el temizlik ürünler, deterjan ve böcek ilaçları gibi kimyasal ürünlere maruz kalmamasını sağlayın. Aksi halde, cihazın dış veya iç parçalarının zarar görmesine ya da düşük performansa sebep olabilir. Cihazınız daha önce bahsedilen maddelere maruz kalması durumunda, temizlemek için pamuk bırakmayan yumuşak bir bez kullanın.

Cihazı kullanım amacı dışında herhangi bir amaç için kullanmayın

Cihazınız arızalanabilir.

Cihazı toplu ortamlarda kullanırken başkalarını rahatsız etmekten kaçının

Cihazınızın bakımını yalnızca yetkili elemanlara yaptırın

Yetkili olmayan kişilerin cihazınıza bakım yapmaya çalışması sonucunda cihazınız zarar görebilir ve üretici garantisi geçersiz olur.

Telif hakkı korumalı materyalleri göndermeyin

İçerik sahiplerinin izni olmadan telif hakkı ile korunan malzemeyi dağıtmayın. Göndermeniz halinde telif hakkı yasalarını çiğnemiş olabilirsiniz. Üretici firma telif hakkı ile korunan materyalin kullanıcı tarafından yasadışı bir yolla kullanılmasından oluşabilecek herhangi bir konudan dolayı sorumlu olmayacaktır.

Ürünün doğru şekilde atılması

(Atık Elektrikli ve Elektronik Cihazlar)

Ürünün, aksesuarların veya ilgili belgelerin üzerinde bulunan bu işaret, ürünün ve elektronik aksesuarlarının (örn. şarj cihazı, kulaklık, USB kablo) diğer ev atıklarıyla birlikte atılmaması gerektiğini belirtir.

Atıkların kontrolsüz olarak imha edilmesinin çevre ve insan sağlığı üzerindeki zararlı etkisini engellemek için lütfen bunu diğer atık türlerinden ayırın ve malzeme kaynaklarının sürdürülebilir şekilde yeniden kullanılabilmesi için geri dönüştürülmesini sağlayın.

Ev kullanıcıları, bu ürünü çevresel açıdan güvenli bir geri dönüştürme işlemi için nereye ve nasıl ulaştıracakları hakkında ayrıntılı bilgi için ürünü satın aldıkları bayi ile veya yerel resmi makamla irtibat kurmalıdır.

İş kullanıcıları tedarikçileri ile irtibat kurup satın alma sözleşmesinin hüküm ve koşullarına bakmalıdır. Bu ürün ve ürünün elektronik aksesuarları, imha için diğer ticari atıklarla karıştırılmamalıdır.

AEEE Yönetmeliğine Uygundur.

Bu üründeki pillerin doğru şekilde atılması

Pildeki, kılavuzdaki veya ambalajdaki bu işaret, bu üründeki pillerin kullanım ömürlerinin sonunda diğer ev atıklarıyla birlikte atılmaması gerektiğini belirtir. Hg, Cd veya Pb kimyasal sembolleri pilin EC Yönetmeliği 2006/66'da belirtilen referans değerlerin üstünde civa, kadmiyum veya kurşun içerdiğini gösterir.

Yasal Uyarı

Bu cihaz yoluyla erişilebilen bazı içerik ve hizmetler üçüncü şahıslara ait olup telif hakkı, patent, ticari marka ve/veya diğer fikri mülkiyet kanunları ile korunmaktadır. Bu içerik ve hizmetler yalnızca ticari olmayan şahsi kullanıma yönelik olarak sunulmaktadır. Hiçbir içerik veya hizmeti, içeriğin sahibi veya hizmetin sağlayıcısının izin vermediği biçimde kullanamazsınız. Yukarıdaki hükümleri sınırlamaksızın, geçerli içerik sahibi veya hizmet sağlayıcısı tarafından açıkça izin verilmedikçe, bu cihaz yoluyla sunulan hiçbir içerik veya hizmeti değiştiremez, kopyalayamaz, yeniden yayımlayamaz, yükleyemez, postalayamaz, iletemez, çeviremez, satamaz, türetilmiş eserler oluşturamaz, kötüye kullanamaz veya hiçbir biçimde ya da ortamda dağıtamazsınız.

"ÜÇÜNCÜ ŞAHSA AİT İÇERİK VE HİZMETLER "OLDUĞU GİBİ" SUNULUR. SAMSUNG BU ŞEKİLDE SUNULAN İÇERİK VEYA HİZMETİ, HİÇBİR AMAÇLA, AÇIK VEYA KAPALI BİR İFADE İLE GARANTİ ETMEMEKTEDİR. SAMSUNG AÇIKÇA, BELİRLİ BİR AMACA UYGUNLUK VEYA SATILMA GARANTİLERİ DAHİL OLMAK ÜZERE ANCAK BUNLARLA SINIRLI OLMAMAK KAYDIYLA, ZIMNİ TÜM GARANTİLERİ REDDEDER. SAMSUNG BU CİHAZ YOLUYLA SUNULAN HİÇBİR İÇERİK VEYA HİZMETİN DOĞRULUĞU, GEÇERLİLİĞİ, GÜNCELLİĞİ, YASALLIĞI VEYA EKSİKSİZLİĞİNİ GARANTİ ETMEMEKTE OLUP İHMALKARLIK DAHİL OLMAK ÜZERE HİÇBİR DURUMDA, BİR SÖZLEŞMEYE TABİ OLARAK YA DA OLMADAN, BU TÜR HASAR İHTİMALİ BİLDİRİLMİŞ OLSA BİLE SİZİN VEYA ÜÇÜNCÜ BİR ŞAHSIN HERHANGİ BİR İÇERİK VEYA HİZMETİ KULLANMASININ BİR SONUCU OLARAK VEYA İÇERİLEN BİLGİLERLE BAĞLANTILI OLARAK YA

DA BUNLARDAN KAYNAKLANAN DOĞRUDAN, DOLAYLI, TESADÜFİ, ÖZEL VEYA BİR FİİLİN SONUCU OLARAK ORTAYA ÇIKAN ZARARLARDAN, AVUKAT ÜCRETİ, MASRAFLAR VEYA DİĞER ZARARLARDAN SORUMLU TUTULAMAZ."

Üçüncü şahıs hizmetlerine, herhangi bir zamanda son verilebilir veya ara verilebilir ve Samsung, hiçbir içerik ya da hizmetin herhangi bir süre boyunca kullanılabileceğine dair bir beyanda bulunmamakta veya garanti vermemektedir. İçerik ve hizmetler, Samsung'un üzerinde hiçbir kontrolünün olmadığı ağlar ve iletim olanakları yoluyla üçüncü şahıslar tarafından iletilmektedir. Bu sorumluluk reddinin genel niteliğini sınırlandırmaksızın Samsung açık bir ifade ile, bu cihaz yoluyla sunulan tüm içerik veya hizmetin kesilmesi ya da ertelenmesine dair sorumluluk veya yükümlülüğü reddetmektedir.

Samsung, içerik veya hizmetlerle ilgili müşteri hizmetinden sorumlu veya yükümlü değildir. İçerik veya hizmetlerle ilgili hizmete yönelik tüm soru ve talepler, doğrudan ilgili içerik ve hizmet sağlayıcılarına yapılmalıdır.

DC voltaj : Bu sembol, bu sembolle belirtilen nominal voltajın DC voltaj olduğunu gösterir.

Заходи безпеки

Ознайомтесь з інформацією щодо заходів безпеки перед використанням пристрою. У ній містяться вказівки для безпечної роботи з різними пристроями, а також інформація, яка може бути незастосовна до цього пристрою. Дотримуйтесь попереджень про небезпеку та виконуйте запобіжні заходи, щоб уникнути травм і пошкодження пристрою.

Термін «Пристрій» стосується вкладних навушників, зарядного футляра, кабелю та інших предметів, які постачаються разом із продуктом, а також аксесуарів, що рекомендовані компанією Samsung і використовуються з цим продуктом.

Попередження

Недотримання правил і попереджень про безпеку може призвести до серйозної травми або смерті

Не використовуйте пошкоджені кабелі живлення або штепселі чи незафіксовані електричні розетки

Використання незахищених з'єднань може призвести до виникнення пожежі або ураження електричним струмом.

Не торкайтеся пристрою, кабелів живлення, його роз'ємів або електричної розетки вологими руками або іншими частинами тіла

Це може призвести до ураження електричним струмом.

Не тягніть кабель живлення занадто сильно під час його відключення

Це може призвести до виникнення пожежі або ураження електричним струмом.

Не згинайте та не пошкоджуйте кабель живлення

Це може призвести до виникнення пожежі або ураження електричним струмом.

Під час зарядження акумулятора не тримайте пристрій вологими руками

Це може призвести до ураження електричним струмом.

Не підключайте один до одного позитивні та негативні полюси зарядного пристрою

Це може призвести до пожежі або серйозних травм.

Не використовуйте пристрій надворі під час грози

Це може призвести до ураження електричним струмом або несправності пристрою.

Використовуйте акумулятори, зарядні пристрої, аксесуари та комплектуючі вироби, схвалені виробником

- Використання сторонніх акумуляторів або зарядних пристроїв може призвести до скорочення терміну служби пристрою та до його несправності. Їх використання може також призвести до пожежі або вибуху акумулятора.
- Використовуйте лише рекомендовані компанією Samsung зарядні пристрої, які спеціально розроблено для цього пристрою. Несумісний акумулятор і зарядний пристрій можуть серйозно пошкодити або вивести з ладу пристрій.
- Компанія Samsung не несе відповідальності за безпеку користувача в разі використання аксесуарів або комплектуючих виробів, не схвалених компанією Samsung.

Не носіть пристрій у задніх кишенях або на поясі

- Під час надмірного тиску пристрій може бути пошкоджений, а також це може призвести до вибуху чи пожежі.
- Ви можете травмуватися при зіткненні чи падінні.

Не кидайте та не піддавайте пристрій сильному ударної дії

- Це може привести до пошкодження пристрою або акумулятора, несправності пристрою або скорочення терміну його служби.
- Це може також стати причиною перегріву, займання, пожежі або інших небезпек.

Обережно поводьтеся із пристроєм і зарядними пристроями

- Ніколи не кидайте акумулятор або пристрій у вогонь. Ніколи не кладіть акумулятор або пристрій всередину або на прилади, які виділяють тепло, такі як мікрохвильові печі, кухонні плити або радіатори. У разі перегрівання пристрій може вибухнути. Дотримуйтесь усіх місцевих правил щодо утилізації використаного акумулятора або пристрою.
- Ніколи не розбивайте пристрій і не пробивайте в ньому отвори.
- Не допускайте перебування пристрою під дією високого зовнішнього тиску. Це може призвести до внутрішнього короткого замикання та перегрівання.

Захищайте пристрій, акумулятор і зарядний пристрій від пошкоджень

- Уникайте впливу занизьких та зависоких температур на пристрій та акумулятор.
- Вплив екстремальних температур може пошкодити пристрій, а також зменшити зарядну ємність та термін служби пристрою й акумулятора.
- Ніколи не використовуйте пошкоджені зарядні пристрої.

Не зберігайте пристрій поблизу нагрівачів, мікрохвильових печей, гарячого кухонного обладнання чи контейнерів високого тиску або в цих пристроях

- Це може призвести до протікання акумулятора.
- Пристрій може перегрітися та призвести до пожежі.

Не використовуйте та не зберігайте свій пристрій у місцях з високою концентрацією пилу або аерозольних речовин

Пил або сторонні речовини можуть викликати несправність Вашого пристрою, що може привести до виникнення пожежі або електрошоку.

Уникайте контакту роз'єму для підключення зарядного пристрою та меншого роз'єму зарядного пристрою з провідниковими матеріалами, наприклад рідинами, пилом, металевим порошком або грифелем олівця. Не торкайтеся роз'єму для підключення зарядного пристрою гострими інструментами та уникайте його ударів

Це може призвести до короткого замикання або корозії контактів, що, в свою чергу, може призвести до вибуху або виникнення пожежі.

При використанні бездротового зарядного пристрою не кладіть сторонні предмети, такі як металеві об'єкти, магніти і карти з магнітною смугою між пристроєм і бездротовим зарядним пристроєм

Пристрій може не заряджатися належним чином або може перегрітися.

Не кусайте пристрій або акумулятор і не смокчіть їх

- Це може призвести до пошкодження пристрою, вибуху або пожежі.
- Діти або тварини можуть задихнутися, проковтнувши дрібні деталі.
- Якщо пристрій використовують діти, слідкуйте, щоб вони робили це належним чином.

Не беріть пристрій або аксесуари, що входять до комплекту постачання, до рота, не засовуйте їх у вуха та не торкайтеся ними очей

Це може призвести до задушення або серйозних травм.

Не користуйтеся пошкодженим літієво-іонним акумулятором або акумулятором, що протікає

З питань безпечної утилізації літієво-іонного акумулятора зверніться до найближчого авторизованого сервісного центру.

Пристрій та деякі аксесуари, що (продаються окремо), містять в собі магніти. Американська кардіологічна асоціація (США) та Управління з контролю за лікарськими препаратами та виробами медичного призначення (Великобританія) попереджають, що використання магнітів може впливати на роботу імплантованих кардіостимуляторів, кардіовертерів, дефібриляторів, інсулінових дозаторів та інших електронних медичних пристроїв (далі – «медичний пристрій»), якщо відстань між ними становить менше 15 см. Якщо ви користуєтеся такими медичними пристроями, НЕ КОРИСТУЙТЕСЬ ДАНИМ ПРИСТРОЄМ І ПЕВНИМИ АКСЕСУАРАМИ, (ЩО ПРОДАЮТЬСЯ ОКРЕМО), НА ПРОКОНСУЛЬТУВАВШИСЬ ЗІ СВОЇМ ЛІКАРЕМ

Увага!

Недотримання правил і попереджень про безпеку може призвести до серйозної травми або пошкодження майна

Не використовуйте пристрій поблизу інших електронних пристроїв

- Більшість електронних пристроїв використовують радіочастотні сигнали. Пристрій може створювати перешкоди для інших електронних пристроїв.
- Пристрої з динаміками особливо чутливі до завад.

Не використовуйте пристрій у лікарні, літаку або поблизу автомобільного обладнання, роботі якого може перешкоджати радіочастота

- Якщо можливо, намагайтеся не використовувати пристрій у радіусі 15 см від кардіостимулятора, оскільки він може створювати перешкоди для його роботи.
- Щоб мінімізувати можливі перешкоди для роботи кардіостимулятора, використовуйте пристрій лише з іншої сторони тіла від кардіостимулятора.
- Якщо ви використовуєте будь-яке медичне обладнання, зверніться до виробника обладнання перед використанням пристрою, щоб переконатися, чи не впливає на його роботу радіочастотне випромінювання пристрою.
- Використання електронних пристроїв у літаку може призвести до перешкод у роботі електронних засобів навігації літака. Дотримуйтесь правил авіакомпанії та інструкції екіпажу повітряного судна. У випадках, коли використання бездротових пристроїв дозволено, завжди користуйтеся їм в режимі польоту.
- Радіочастотне випромінювання пристрою може призвести до несправності електронних пристроїв автомобіля. За додатковими відомостями зверніться до виробника.

Уникайте контакту пристрою з густим димом або газами

Це може призвести до пошкодження зовнішньої частини пристрою або його несправності.

У разі використання слухового апарата зверніться до його виробника для отримання відомостей про радіоперешкоди

Радіочастотне випромінювання пристрою може перешкоджати роботі деяких слухових апаратів. Перед використанням пристрою зверніться до виробника слухового апарата, щоб переконатися, чи не впливає на його роботу радіочастотне випромінювання пристрою.

Не використовуйте пристрій поблизу пристроїв або приладів, які випромінюють радіочастоти, наприклад звукові системи або радіовежі

Радіочастоти можуть призвести до несправності пристрою.

Вимикайте пристрій у разі перебування у вибухонебезпечному середовищі

- Вимикайте ваш пристрій у разі перебування у вибухонебезпечному середовищі.
- Завжди дотримуйтеся правил, інструкцій і знаків у вибухонебезпечному середовищі.
- Не використовуйте пристрій на автозаправних станціях, поблизу пального чи хімікатів або в місцях проведення вибухових робіт.
- Не зберігайте та не переносьте легкозаймисті рідини, гази чи вибухонебезпечні речовини в одному відділенні з пристроєм, його частинами та аксесуарами.

Якщо будь-яку частину пристрою розбито, він димить чи розповсюджує запах горілого, негайно припиніть його використання. Знов користуватись пристроєм можна буде лише після його ремонту в сервісному центрі Samsung

- Розбите скло або акрил можуть призвести до травмування рук і обличчя.
- Якщо пристрій димить чи розповсюджує запах горілого, це може призвести до вибуху акумулятора чи його займанню.

Дотримуйтесь усіх правил і попереджень про безпеку щодо використання мобільних пристроїв під час керування транспортним засобом

Перебуваючи за кермом, потрібно забезпечити умови для безпечного керування транспортним засобом. Ніколи не використовуйте мобільний пристрій, перебуваючи за кермом, якщо це заборонено законом. З міркувань власної безпеки та безпеки інших осіб керуйтеся здоровим глуздом і дотримуйтеся таких рекомендацій:

- Розміщуйте пристрій у межах легкої досяжності. Розташовуйте пристрій так, щоб його можна було взяти, не відволікаючись від дороги.
- Відкладайте виклики, що надходять в умовах напруженого дорожнього руху або поганої погоди. Дощ, ожеледь, сніг, лід та інтенсивний рух можуть бути небезпечні.
- Не записуйте голосових нагадувань. Записування голосових нагадувань під час їзди відвертає увагу від безпечного керування.
- Відповідайте на вхідні виклики у слушні моменти, оцінивши дорожню ситуацію. Відповідайте на вхідні виклики, лише коли автомобіль стоїть або перед виїздом на смугу дорожнього руху. Намагайтесь запланувати виклики на час, коли автомобіль перебуватиме на стоянці.
- Не розпочинайте напружених або емоційних розмов, які можуть відволікти вас від дороги. Повідомте співрозмовника про те, що ви керуєте автомобілем.

Доглядайте за пристроєм і використовуйте його належним чином

Захищайте пристрій від потрапляння вологи

- Вологість і всі типи рідин можуть призвести до пошкодження деталей або електронних схем пристрою.
- Не вмикайте пристрій, якщо на нього потрапила волога. Якщо пристрій увімкнено, вимкніть його (якщо пристрій не вимикається, залиште його як є). Після цього витріть пристрій рушником і віднесіть його до сервісного центру.
- Пристрій оснащено вбудованими індикаторами рідини. Пошкодження, спричинені потраплянням до пристрою води, можуть припинити дію гарантії виробника.

Зберігайте пристрій лише на рівній поверхні

Падіння може призвести до пошкодження пристрою.

Пристрій можна використовувати за температури навколишнього середовища від 0 °C до 35 °C. Пристрій можна зберігати за температури навколишнього середовища від –20 °C до 50 °C. Використання та зберігання пристрою за межами діапазону рекомендованих температур може пошкодити його або зменшити термін служби акумулятора

- Не зберігайте пристрій у дуже спекотних місцях, наприклад всередині автомобіля влітку. Це може призвести до пошкоджень пристрою або вибуху акумулятора.
- Уникайте потрапляння на пристрій прямого сонячного проміння протягом тривалого часу (наприклад, на щитку керування автомобіля).

Не зберігайте пристрій із металевими предметами як монети, ключі та намиста

- Це може призвести до деформації або несправності пристрою.
- Взаємодія контактів акумулятора з металевими предметами може призвести до пожежі.

Не зберігайте пристрій поблизу магнітних полів

- Вплив магнітних полів може призвести до несправності пристрою або розряджання акумулятора.
- Магнітні поля можуть призвести до пошкодження карток із магнітною смугою, включаючи кредитні та телефонні карти, банківські розрахункові книжки та посадочні талони.

Уникайте контакту з пристроєм, коли він перегрівається. В іншому випадку можлива поява низькотемпературного опіку, почервоніння або пігментації шкіри

- Намагайтеся не допускати перегріву пристрою внаслідок його використання протягом тривалого часу, а також уникайте тривалого контакту зі шкірою.
- Коли пристрій заряджається або підключений до мережі, не сидіти на пристрої або безпосередньо контактувати з ним протягом тривалого часу.
- Кожна людина має індивідуальну переносимість високих температур. Проявляйте особливу обережність при використанні пристрою дітьми, людьми похилого віку та людьми з особливими потребами.

Захист органів слуху під час використання вкладних навушників

- Гучні звуки можуть призвести до погіршення слуху.
- Гучні звуки можуть відволікти вас під час руху, і призвести до аварії.
- Завжди зменшуйте рівень гучності, перш ніж скористатись вкладними навушниками, і використовуйте якомога нижчий рівень гучності, достатній для прослуховування розмов або музики.
- У сухому середовищі на вкладних навушниках може накопичуватись статична електрика. Уникайте користування вкладними навушниками в сухому середовищі, в інакшому випадку доторкніться до заземленого металевого предмета перед їх використанням, щоб зняти статичний заряд.
- Не використовуйте гарнітуру під час керування автомобілем або велосипедом. Це може відволікти вас і призвести до аварії, або це може бути заборонено залежно від вашої країни.

Будьте обережні, використовуючи пристрій під час руху

Завжди слідкуйте за тим, що вас оточує, щоб уникнути власного травмування або травмування інших осіб.

Не фарбуйте пристрій і нічого не наклеюйте на нього

За наявності алергії на фарбу або металеві деталі пристрою можуть статися прояви свербіння, екземи чи набряку шкіри. У такому разі припиніть використання пристрою та зверніться до лікаря.

Обережно встановлюйте мобільні пристрої та обладнання

Не розташовуйте пристрій і аксесуари поблизу або в місці розкриття подушки безпеки. Неправильно розташований пристрій може призвести до серйозної травми під час раптового розкриття подушки безпеки.

Не кидайте та не вдаряйте пристрій

- Це може призвести до пошкодження або несправності пристрою.
- Згинання або деформація може призвести до пошкодження пристрою або несправності його деталей.

Забезпечення максимального терміну служби акумулятора та зарядного пристрою

- Акумулятор може не працювати належним чином, якщо не використовується протягом тривалого часу.
- Пристрій, який певний час не використовується, розряджається, тому перед використанням його слід зарядити.
- Від'єднуйте зарядний пристрій від джерел живлення, якщо він не використовується.
- Використовуйте акумулятор лише за призначенням.
- Дотримуйтеся всіх інструкцій у цьому посібнику, щоб пристрій та акумулятор функціонували якнайдовше. Пошкодження або неналежна робота пристрою, спричинені недотриманням попереджень та інструкцій, можуть припинити дію гарантії виробника.
- Через деякий час пристрій зношується. Гарантія поширюється на заміну деяких частин та їх ремонт протягом її терміну дії, однак на пошкодження або зношення, спричинені використанням нерекомендованих аксесуарів, вона не поширюється.

Не розбирайте, не модифікуйте та не ремонтуйте пристрій

- Будь-які зміни або модифікації, внесені в пристрій, можуть припинити дію гарантії виробника. Якщо пристрій потребує ремонту, віднесіть його до сервісного центру Samsung.
- Не розбирайте і не проколюйте пристрій, оскільки це може призвести до вибуху або пожежі.

Під час чищення пристрою дотримуйтеся таких вказівок

- Протріть пристрій сухою м'якою тканиною і видаліть вушну сірку й бруд з приймача щіточкою чи іншим пристосуванням.
- Очистіть контакти акумулятора сухою м'якою тканиною.
- Не використовуйте хімічні речовини або мийні засоби. Це може призвести до втрати кольору зовнішньої частини пристрою чи її корозії або ураження електричним струмом чи виникнення пожежі.
- Оберігайте пристрій від впливу пилу, поту, чорнил, жирних речовин, а також хімічних продуктів, таких як косметика, антибактеріальні спреї, антисептики для рук, мийні засоби й інсектициди. Це може пошкодити зовнішні й внутрішні частини пристрою або зашкодити його належній роботі. Якщо на пристрій потрапила будь-яка вищеназвана речовина, скористайтеся м'якою тканиною для його очищення.

Використовуйте пристрій лише за призначенням

Інакше це може призвести до несправності пристрою.

Намагайтеся не заважати іншим особам, використовуючи пристрій у людних місцях

Дозволяйте обслуговувати свій пристрій тільки кваліфікованому персоналу

Некваліфікований персонал під час обслуговування може пошкодити пристрій, що призведе до втрати права на гарантійний ремонт від виробника.

Не розповсюджуйте матеріали, захищені авторськими правами

Не розповсюджуйте матеріали, захищені авторськими правами, серед інших осіб без дозволу власників вмісту. Це призведе до порушення законів щодо авторських прав. Виробник не несе відповідальності за будь-які юридичні наслідки незаконного використання матеріалів, захищених авторськими правами.

Правильна утилізація виробу

(Відходи електричного та електронного обладнання)

Ця позначка на виробі, аксесуарах або в документації вказує, що виріб та електронні аксесуари до нього (наприклад зарядний пристрій, гарнітура, кабель USB) не можна викидати разом із побутовим сміттям.

Щоб запобігти можливій шкоді довкіллю або здоров'ю людини через неконтрольовану утилізацію, утилізуйте це обладнання окремо від інших видів відходів, віддаючи його на переробку для повторного використання матеріальних ресурсів.

Фізичні особи можуть звернутися до дилера, у якого було придбано виріб, або до місцевого урядового закладу, щоб отримати інформацію про місця та способи нешкідливої для довкілля вторинної переробки виробу.

Корпоративним користувачам слід звернутися до свого постачальника та перевірити правила й умови договору про придбання. Цей виріб потрібно утилізувати окремо від інших промислових відходів.

Утилізація акумуляторів виробу

Позначка на акумуляторі, посібнику користувача або упаковці означає, що акумулятор цього виробу не можна викидати разом з іншим побутовим сміттям після завершення терміну експлуатації. Хімічні символи Hg, Cd або Pb означають, що кількість наявної в акумуляторі ртуті, кадмію або свинця перевищує контрольний рівень, зазначений у Директиві ЕС 2006/66.

Заява про неприйняття відповідальності

Деякий вміст і послуги, доступ до яких можливий завдяки використанню цього пристрою, належать третім сторонам і захищені законом про авторські права, патентами, товарними знаками та/або іншими законами про інтелектуальну власність. Такий вміст і послуги надаються лише для особистого некомерційного використання. Не дозволяється використання будь-якого вмісту або послуг у спосіб, заборонений власником вмісту або постачальником послуг. Не обмежуючи вищезазначених положень, без прямого дозволу відповідного власника вмісту або постачальника послуг забороняється внесення змін, копіювання, перевидання, завантаження, розміщення, передача, переклад, продаж, створення похідних документів, використання або розповсюдження вмісту або послуг, що надаються за допомогою цього пристрою, у будь-який спосіб або за допомогою будь-якого носія.

"ВМІСТ І ПОСЛУГИ ТРЕТІХ СТОРІН НАДАЮТЬСЯ "ЯК Є". КОМПАНІЯ SAMSUNG ІЗ ЖОДНОЮ МЕТОЮ НЕ НАДАЄ ПРЯМИХ

АБО НЕПРЯМИХ ГАРАНТІЙ ЩОДО ВМІСТУ АБО ПОСЛУГ, НАДАНИХ ТАКИМ ЧИНОМ. КОМПАНІЯ SAMSUNG НЕ НАДАЄ ЖОДНИХ НЕПРЯМИХ ГАРАНТІЙ, У ТОМУ ЧИСЛІ ЖОДНИХ ГАРАНТІЙ ПРИДАТНОСТІ ДЛЯ ПРОДАЖУ АБО ПРИДАТНОСТІ ДЛЯ ПЕВНОЇ МЕТИ. КОМПАНІЯ SAMSUNG НЕ НАДАЄ ЖОДНИХ ГАРАНТІЙ ЩОДО ТОЧНОСТІ, ДІЙСНОСТІ, СВОЄЧАСНОСТІ, ЗАКОННОСТІ АБО ПОВНОТИ ВМІСТУ АБО ПОСЛУГ, ДОСТУПНИХ ЗАВДЯКИ ВИКОРИСТАННЮ ЦЬОГО ПРИСТРОЮ, ТА ЗА ЖОДНИХ ОБСТАВИН, (ВКЛЮЧНО З НЕДБАЛІСТЮ) АНІ ЗА КОНТРАКТОМ, АНІ ЗА ДЕЛІКТОМ НЕ НЕСЕ ВІДПОВІДАЛЬНОСТІ ЗА БУДЬ-ЯКІ ПРЯМІ, НЕПРЯМІ, ВИПАДКОВІ, НАВМИСНІ АБО ОПОСЕРЕДКОВАНІ ЗБИТКИ, ОПЛАТУ ЮРИДИЧНИХ ПОСЛУГ, ВИТРАТИ АБО БУДЬ-ЯКІ ІНШІ ЗБИТКИ І УШКОДЖЕННЯ, ЩО БУЛИ СПРИЧИНЕНІ ВНАСЛІДОК АБО В РЕЗУЛЬТАТІ ВИКОРИСТАННЯ ВАМИ АБО БУДЬ-ЯКОЮ ТРЕТЬОЮ СТОРОНОЮ БУДЬ-ЯКИХ ВІДОМОСТЕЙ У ВМІСТІ АБО ПОСЛУГАХ, АБО В РЕЗУЛЬТАТІ ВИКОРИСТАННЯ БУДЬ-ЯКОГО ВМІСТУ АБО ПОСЛУГ, НАВІТЬ У ВИПАДКУ ПОПЕРЕДЖЕННЯ ПРО МОЖЛИВІСТЬ ТАКИХ ЗБИТКІВ."

Надання послуг третьою стороною може бути припинено або перервано у будь-який момент, і компанія Samsung не заявляє і не гарантує, що вміст або послуги залишатимуться доступними впродовж будь-якого часу. Вміст і послуги передаються третіми сторонами за допомогою мереж і засобів передачі даних, які не контролюються компанією Samsung. Не обмежуючи змісту цієї заяви в цілому, компанія Samsung прямо відмовляється від будь-яких зобов'язань або відповідальності за переривання або призупинення надання будь-якого вмісту або послуг, доступних за допомогою цього пристрою.

Компанія Samsung не має жодних зобов'язань і не несе жодної відповідальності за обслуговування клієнта, пов'язане з використанням вмісту та послуг. Будь-які запитання або запити на обслуговування, пов'язані із вмістом або послугами, мають бути спрямовані безпосередньо до відповідних постачальників вмісту або послуг.

Напруга постійного струму: цей символ вказує, що позначена ним номінальна напруга є напругою постійного струму.

سلامتی کی معلومات

برائے مہربانی آلہ استعمال کرنے سے پہلے سلامتی کی معلومات کا مطالعہ کر لیں۔ یہ آلات کیلئے سلامتی کی عمومی معلومات پر مشتمل ہے اور اس میں ایسا مواد شامل ہو سکتا ہے جو آپ کے آلہ پر لاگو نہ ہو۔ خود کو اور دوسروں کو نقصان سے بچانے اور اپنے آلہ کو نقصان سے بچانے کیلئے انتباہ اور احتیاط کی معلومات پر عمل کریں۔

اصطلاح "آلہ" سے مراد ایئربڈز، چارجنگ کیس، کیبل، پروڈکٹ کے ساتھ فراہم کردہ آئیٹمز اور آلہ کے ساتھ مستعمل کوئی بھی سام سنگ منظور شدہ لوازمات ہوتے ہیں۔

انتباہ

سلامتی کے انتباہات و ضوابط پر عمل کرنے میں ناکامی شدید زخم یا موت کا باعث ہوسکتی ہے

خراب برقی تاریں یا پلگ یا بجلی کے ڈھیلے ساکٹ استعمال نہ کریں

غیرمحفوظ کنیکشن الیکٹرک شاک یا آگ کا باعث ہوسکتا ہے۔

گیلے ہاتھوں یا گیلے بدن سے آلہ، پاور کورڈز، پلگ یا الیکٹرک ساکیٹ کو نہ چھوئیں

ایسا کرنا الیکٹرک شاک کا باعث ہوسکتا ہے۔

پاور کورڈ کو نکالتے وقت اسے بہت زیادہ نہیں کھینچیں

ایسا کرنا الیکٹرک شاک یا آگ کا باعث ہوسکتا ہے۔

بجلی کی تار کو نہ موڑیں اور نہ ہی خراب کریں

ایسا کرنا الیکٹرک شاک یا آگ کا باعث ہوسکتا ہے۔

آلہ چارج ہونے کے دوران اسے گیلے ہاتھ سے استعمال نہ کریں

ایسا کرنا الیکٹرک شاک کا باعث ہوسکتا ہے۔

چارجر کے مثبت اور منفی ٹرمنلز کو براہ راست ایک ساتھ نہیں جوڑیں

ایسا کرنا آگ یا شدید چوٹ کا سبب بن سکتا ہے۔

اپنے آلے کو طوفانی برق باد کے دوران باہر استعمال نہ کریں

ایسا کرنا الیکٹرک شاک یا آگ کا باعث ہوسکتا ہے یا آلے میں خرابی پیدا ہوسکتی ہے۔

بنانے والے منظور کردہ بیٹریاں، چارجر، اسیسریاں، اور سامان استعمال کریں

- عمومی بیٹریز اور چارجرزکے استعمال سے ممکن ہے کہ آپ کے آلے کی زندگی کم ہوجائے یا آلہ درست طور پر کام نہ کرے۔ ان کی وجہ سے بھی آگ لگ سکتی ہے یا بیٹری پھٹنے کا باعث ہوسکتے ہیں۔
- صرف سام سنگ کی منظور شدہ چارجر استعمال کریں جو آپ کے آلے کے لئے خاص طور پر بنائے گئے ہیں۔ غیرمطابق بیٹری اور چارجر شدید چوٹ کا باعث بن سکتے ہیں یا ان کی وجہ سے آپ کے آلے کو نقصان پہنچ سکتا ہے۔
- ایسی اسیسریاں یا سامان استعمال کرنے کے دوران، جنہیں سام سنگ نے منظور نہ کیا ہو، سام سنگ صارف کے تحفظ کے لئے ذمہ داری قبول نہیں کرسکتا ہے۔

اپنے آلے کو اپنی پچھلی جیبوں یا اپنی کمر پر نہ رکھیں

- آلہ پر اگر بہت زیادہ دباؤ استعمال کیا جائے تو آلہ کو نقصان پہنچ سکتا ہے، پھٹ سکتا ہے، یا آگ لگ سکتی ہے۔
- آپ زخمی ہو سکتے ہیں اگر آپ کسی چیز سے ٹکرا جائیں یا گرتے ہیں۔

آلہ کو نہ گرائیں اور نہ ہی اس پر زیادہ زور دیں

- اس سے آپ کا آلہ یا بیٹری خراب ہو سکتی ہے، آلہ ناقص عمل ہو سکتا ہے یا اس کی زندگی کم ہو سکتی ہے۔
- اس سے اضافی گرمی، سُلگن، آگ یا دیگر خطرات ہو سکتے ہیں۔

آلہ اور چارجر احتیاط سے رکھیں اور ضائع کریں

- بیٹری اور آلے کو کبھی بھی آگ میں ضائع مت کریں۔ بیٹری اور آلے کو گرم ہونے والے آلات جیسا کہ مائیکروویو اون، چولہے، یا ریڈی ایٹر کے اوپر یا اندر نہ رکھیں۔ آلہ زیادہ گرم ہونے پر پھٹ سکتا ہیں۔ استعمال شدہ بیٹری یا آلے کو ٹھکانے لگاتے وقت تمام مقامی قوانین کی پیروی کریں۔
- آلے کو کبھی بھی کچلیں یا پنکچر نہ کریں۔
- آلہ کو بہت زیادہ بیرونی دباؤ کے قریب نہ رکھیں، جو اندرونی شارٹ سرکٹ یا گرمی کا باعث بن سکتا ہے۔

آلے، بیٹری اور چارج کو نقصان سے بچائیں

- اپنے آلے اور بیٹری کو بہت زیادہ ٹھنڈے یا بہت زیادہ گرم درجات حرارت سے دور رکھیں۔
- شدید درجات حرارت کی وجہ سے آلے کو نقصان پہنچ سکتا ہے اور آپ کے آلے اور بیٹری کی چارجنگ کی صلاحیت اور زندگی کم ہوسکتی ہے۔
- کبھی بھی خراب چارجر نہ استعمال کریں۔

اپنے آلے کو ہیٹر، مائیکروویو، گرم چولہے کا آلہ یا اعلی دباؤ کے ڈبوں کے قریب یا ان کے اندر نہ رکھیں

- بیٹری لیک ہوسکتی ہے۔
- آپ کا آلہ بہت زیادہ گرم ہو کر آگ کا باعث بن سکتا ہے۔

اپنے آلے کو ان مقامات میں استعمال یا ذخیرہ نہ کریں جہاں زیادہ دھول کی تہیں یا ہوا میں اڑنے والے مواد ہوتے ہیں

دھول یا باہری مواد کی وجہ سے آپ کے آلے میں خامی پیدا ہوسکتی ہے اور اس کی وجہ سے آگ یا الیکٹرک شاک لگ سکتی ہے۔

چارجر پورٹ اور چارجر کے چھوٹے سرے کو سیال، دھول، معدنیاتی پاؤڈر، اورپینسل لیڈ جیسے ایصالی مواد سے جڑنے سے روکیں۔ چارجر پورٹ کو تیز اوزار سے نہ چھوئیں یا اسکی وجہ سے اس چارجر پورٹ پر اثر نہ پڑنے دیں

ایصالی مواد کی وجہ ٹرمنل کی شارٹ سرکٹ ہوسکتا ہے یا وہ پگھل سکتا ہے، جو دھماکہ یا آگ کا سبب بن سکتا ہے۔

وائرلیس چارجر استعمال کرتے وقت، آلہ اور وائرلیس چارجر کے درمیان دھاتی اشیاء، مقناطیس اور مقناطیسی پٹی والے کارڈز جیسے خارجی مواد نہ رکھیں

ہو سکتا ہے آلہ ٹھیک سے چارج نہ ہو یا بہت گرم ہو سکتا ہے۔

آلے یا بیٹری کو نہ تو کاٹیں اور نہ ہی چوسیں

- ایسا کرنے سے آلے کو نقصان پہنچ سکتا ہے یا دھماکہ ہوسکتا ہے یا آگ لگ سکتی ہے۔
- چھوٹے حصوں پر بچوں یا جانوروں کے حلق میں پھندا لگ سکتا ہے۔
- اگر بچے آلہ استعمال کرتے ہوں تو یقین کرلیں کہ وہ آلے کو درست طور پر استعمال کریں۔

آلہ یا فراہم کردہ لوازمات کو آنکھ، کان، یا منہ میں نہ ڈالیں

ایسا کرنے سے حبس یا خطرناک زخم ہوسکتا ہے۔

خراب یا لیک کرنے والی لیتھیم آئین (Li-Ion) کو نہ چھوئیں

اپنی Li-Ion بیٹری کو بحظافت ضائع کرنے کے لئے، اپنے قریب ترین مجاز خدمت کے مرکز سے را بطہ کریں۔

آلہ اور چند اسیسریز (علیحدہ طور پر فروخت کردہ) میں مقناطیس ہو سکتے ہیں۔ امریکی ہارٹ ایسوسی ایشن (US) اور میڈیسن اور ہیلتھ کیئر پراڈکٹ ریگولیٹری ایجنسی (UK) دونوں خبردار کرتی ہیں کہ مقناطیس امپلانٹ کردہ پیس میکر، کارڈیو ورٹرز، ڈیفبریلیٹرز، انسولین پمپ یا دیگر الیکٹرو میڈیکل آلات (مجموعی "میڈیکل آلے") کو 15 سینٹی میٹر (6 انچ) کی حد میں کارکردگی کو نقصان پہنچا سکتے ہیں۔ اگر آپ درج بالا طبی آلات میں سے کسی کا بھی استعمال کرتے ہیں، تو اپنے ڈاکٹر سے مشورہ لیے بغیر اس آلہ اور کچھ اسیسریز (علیحدہ طور پر فروخت کردہ) کا استعمال نہیں کریں۔

خبردار

سلامتی کے ہدایات و ضوابط پر عمل کرنے میں ناکامی زخم یا ملکیت کو نقصان کا باعث ہوسکتی ہے

اپنے آلے کو دوسرے الیکٹرانک آلات کے قریب استعمال نہ کریں

- زیادہ تر الیکٹرانک آلات ریڈیو فریکوینسی سگنل استعمال کرتے ہیں۔ آپ کا آلہ دوسرے الیکٹرانک آلات کے ساتھ دخل انداز ہوسکتا ہے۔
- اسپیکر والے آلات خاص طور پر مداخلت کرنے کے لیے حساس ہوتے ہیں۔

اپنے آلے کو ہسپتال میں، ہوائی جہاز پر، یا خودحرکی آلات کے قریب نہ استعمال کریں جن میں ریڈیو فریکوینسی کی وجہ سے مداخلت ہوسکتی ہے

- اگر ممکن ہو تو اپنے آلے کو پیس میکر کے 15 سینٹی میٹر کی زد میں استعمال کرنے سے گریز کریں کیونکہ آپ کا آلہ پیس میکر کے ساتھ دخل انداز ہوسکتا ہے۔
- پیس میکر کے ساتھ ممکنہ مداخلت کو کم سے کم کرنے کے لئے آلے کو صرف اپنے جسم کے اس حصے پر استعمال کریں جو پیس میکر کے مخالف میں ہے۔
- اگر آپ کوئی طبی آلہ استعمال کرتے ہیں تو، یہ تعیین کرنے کے لیے کہ کیا آلہ سے نکلنے والی ریڈیو فریکونسیوں سے یہ متاثر ہوگا یا نہیں اپنے آلے کو استعمال کرنے سے پہلے بنانے والے سے رابطہ کریں۔
- ہوائی جہاز میں، الیکٹرانک کے آلات کا استعمال کرنا ہوائی جہاز کے الیکٹرانک نیویگیشنل انسٹرومینٹ کے ساتھ مداخلت کرسکتا ہے۔ ایئر لائن کی طرف سے فراہم کردہ ضوابط اور ہوائی عملے کی ہدایات پر عمل کریں۔ ایسی صورتوں میں جہاں آلہ استعمال کرنے کی اجازت ہو، اسے ہمیشہ پرواز موڈ میں استعمال کریں۔
- آپ کے آلے سے نکلنے والی ریڈیو فریکوینسی کی وجہ سے آپ کی گاڑی کے الیکٹرانک آلات میں خرابی پیدا ہوسکتی ہے۔ مزید معلومات کے لئے بنانے والے سے رابطہ کریں۔

آلے کو گھنے دھوئیں اور جھاک کی زد میں نہ آنے دیں

ایسا کرنے سے آلے کے باہری حصے کو نقصان پہینچ سکتا ہے یا اس کی وجہ سے کام کرنے میں خرابی پیدا ہوسکتی ہے۔

اگر آپ آلہ سماعت استعمال کرتے ہیں تو ریڈیو مداخلت کے متعلق معلومات کے لئے بنانے والے سے رابطہ کریں

آپ کے آلے سے نکلنے والی ریڈیو فریکونسی کچھ آلات سماعت کے ساتھ مداخلت کرسکتی ہے۔ اپنے آلے کو استعمال کرنے سے پہلے، یہ تعیین کرنے کے لیے کہ کیا آلہ سے نکلنے والی ریڈیو فریکونسیوں سے آپ کا آلہ سماعت متاثر ہوگا یا نہیں بنانے والے سے رابطہ کریں۔

اپنے آلے کو ایسے آلات یا اوزار کے قریب استعمال نہ کریں جس سے ساؤنڈ سسٹم یا ریڈیو ٹاور جیسے ریڈیو فریکونیسی نکلتا ہے

ریڈیو فریکونیسی کی وجہ سے آپ کا آلہ اچھی طرح کام نہیں کرسکتا ہے۔

ممکنہ دھماکہ خیز ماحولوں میں آلہ آف کر دیں

- ممکنہ دھماکہ خیز ماحول میں اپنا آلہ آف کر دیں۔
- ممکنہ دھماکہ خیز ماحولوں میں ہمیشہ ضوابط، ہدایات اور اشاروں پر عمل کریں۔
- آپ اپنے آلے کا استعمال نہ کریں ایندھن ڈالنے والی جگہ (پٹرول اسٹیشن)، قریب ایندھن یا کیمیکل، یا دھماکے کے علاقوں میں۔
- آلہ، اس کے حصوں یا لوازمات کو آتش گیر مائعات، گیسوں یا دھماکہ خیز مواد کے ساتھ ذخیرہ نہ کریں اور نہ ہی ان کے قریب لے کر جائیں۔

اگر آلہ کا کوئی بھی حصہ ٹوٹ جاتا ہے، اس میں سے دھواں نکلتا ہے یا اس میں سے جلنے کی بو آتی ہے تو آلہ کا استعمال فوراً بند کر دیں۔ سام سنگ سروس سینٹر پر آلہ کی مرمت کیے جانے کے بعد ہی آلہ دوبارہ استعمال کریں

- ٹوٹی ہوئی کانچ یا ایکرلک کی وجہ سے آپ کے ہاتھوں یا چہرے کو چوٹ لگ سکتی ہے۔
- جب آلہ میں سے دھواں نکلتا ہے یا اس میں سے جلنے کی بو آتی ہے، تو اس کے نتیجے میں بیٹری میں دھماکہ ہو سکتا ہے یا آگ لگ سکتی ہے۔

گاڑی استعمال کرتے ہوئے موبائل آلات کے استعمال کے متعلق تمام حفاظتی تنبیہات اور ضوابط پر عمل کریں

گاڑی چلانے کے دوران، آپ کی اولین ذمہ داری گاڑی کو بحفاظت چلانا ہے۔ اگر قانون اس کی ممانعت کرے تو گاڑی چلانے کے دوران کبھی بھی اپنا موبائل فون استعمال نہ کریں۔ اپنی اور دوسروں کی حفاظت کے لئے اپنی عام عقل و فہم استعمال کریں اور مندرجہ ذیل ٹوٹکوں کو یاد رکھیں:

- اپنے آلے کو پہنچ میں رکھیں۔ یقینی بنائیں کہ آپ اپنی آنکھوں کو روڈ سے ہٹائے بغیر اپنے آلے کے وائرلس کی رسائی کرسکتے ہیں۔
- ٹریفک یا خطرناک موسمی صورت احلوں میں کالوں کو معطل کردیں۔ ابرش، ربف، ربف و ابراں خطرناک ہوسکتے ہیں۔
- وائس میموز ریکارڈ نہ کریں۔ وائس میمو ریکارڈ کرنے سے آپ کی توجہ صحیح ڈرائیونگ کی ابتدائی ذمہ داری سے ہٹا دیتی ہے۔
- آنے والی کالز کا جواب سمجھداری سے دیں اور ٹریفک کا اندازہ لگائیں۔ ساکن حالت میں یا ٹریفک میں نکلنے سے قبل کالز کا جواب دیں۔ کالوں کی منصوبہ بندی اس وقت کرنے کی کوشش کریں جب آپ کی گاڑی ساکن ہو۔
- دباؤ پیدا کرنے والے یا جذباتی گفتگو سے پرہیز کریں جس سے آپ کا دھیان بٹ سکے۔ آپ جس شخص سے بات کر رہے ہیں اسے یہ بتا دیں کہ آپ گاڑی چلا رہے ہیں۔

اپنے آلے کی نگہداشت کریں اور مناسب طریقے سے استعمال کریں

اپنے آلے کو خشک رکھیں

- رطوبت یا سیال آپ کے آلے میں اجزاء یا الیکٹرانک سرکٹ کو نقصان پہنچاسکتے ہیں۔
- اگر آپ کا آلہ گیلا ہے تو اسے آن نہ کریں۔ اگر آپ آلہ پہلے سے آن ہے تو، اسے آف کریں (اگر آلہ آف نہ ہو تو اسے اسی حالت میں چھوڑ دیں)۔ اس کے بعد، آلے کو رومال سے خشک کریں اور اسے سروس سنٹر لے جائیں۔
- اس آلہ میں اندرونی مائع کے انڈیکیٹر فٹ ہیں۔ آپ کے آلہ میں پانی سے ہونے والے نقصان کی وجہ سے منصوعہ کار کی وارنٹی ختم ہو سکتی ہے۔

اپنے آلے کو صرف مسطح مقام پر رکھیں

گرنے پر آپ کے آلے کو نقصان پہنچ سکتا ہے۔

آلہ کو 0 °C سے 35 °C تک کے تحولی درجہ حرارت والے مقامات پر استعمال کیا جا سکتا ہے۔ آپ آلہ کو 20- °C سے 50 °C تک کے تحولی درجہ حرارت میں رکھ سکتے ہیں۔ آلہ کو تجویز کردہ درجہ حرارت کی حدود سے باہر استعمال کرنے یا رکھنے سے آلہ کو نقصان پہنچ سکتا ہے یا بیٹری کی مدت میں کمی آ سکتی ہے

- گرمی کے موسم میں اپنے آلے کو کار کے اندر جیسی بہت زیادہ گرم جگہ پر ذخیرہ نہ کریں۔ ایسا کرنے سے آلے کو نقصان پہنچ سکتا ہے یا اس کی وجہ سے بیٹری میں دھماکہ ہوسکتا ہے۔
- اپنے آلے کو لمبے عرصے کے لئے براہ راست دھوپ میں نہ رکھیں (جیسے، کار کی ڈیش بورڈ پر)۔

اپنے آلے کو سکوں، چابیوں، یا گلے کے ہاروں جیسے دھاتی اشیاء کے ساتھ ذخیرہ نہ کریں

- آپ کے آلے پر خراش آسکتی ہے یا اس میں خرابی آسکتی ہے۔
- اگر بیٹری کے ٹرمینل دھاتی اشیاء کے ساتھ رابطے میں آئیں تو آگ لگ سکتی ہے۔

اپنے آلے کو مقناطیسی فیلڈوں کے قریب ذخیرہ نہ کریں

- ممکن ہے کہ آپ کا آلہ درست طور پر کام نہ کرے یا بیٹری مقناطیسی فیلڈز کے ساتھ لمس کی وجہ سے ڈسچارج ہوجائے۔
- مقناطیسی اسٹرائپ کے کارڈ، جس میں کریڈٹ کارڈ، فون کے کارڈ، پاس بکس اور بورڈنگ پاس شامل ہیں، مقناطیسی فیلڈز کی وجہ سے خراب ہوسکتے ہیں۔

جب آلہ بہت زیادہ گرم ہو رہا ہو تو اس کے لمس سے بچیں۔ ایسا کرنے میں ناکامی کے سبب کم درجہ حرارت کی جلن، سرخی اور جلد کی رنگت میں تبدیلی ہو سکتی ہے

- آلہ کو طویل مدت تک استعمال کر رہے ہوں تو اس کے زیادہ گرم ہونے سے محتاط رہیں اور اسے زیادہ دیر تک جلد سے متصل نہ رکھیں۔
- اپنے آلہ کے اوپر نہیں بیٹھیں یا چارچنگ یا پاور کے ماخذ سے جڑے ہونے پر اسے زیادہ دیر تک اپنی جلد سے براہ راست متصل نہ رکھیں۔

- زیادہ درجہ حرارت کی برداشت انفرادی طور پر مختلف ہوتی ہے۔ براہ کرم بچوں، بزرگوں اور مخصوص حالات والے افراد کے استعمال کرنے کے سلسلے میں اضافی احتیاط برتیں۔

اپنی سماعت و کانوں کو ایئربڈز استعمال کرنے کے دوران بچائیں

- زیادہ دیر تک تیز والیوم پر آوازیں سننے سے آپ کی سماعت کو نقصان پہنچ سکتا ہے۔
- چلنے کے دوران زیادہ اونچے والیوم پر آوازیں سننے سے آپ کا دھیان بٹ سکتا ہے اور یہ حادثات کا باعث بن سکتا ہے۔
- ائیر فون کو ایئربڈز کا استعمال کرنے سے پہلے ہمیشہ آواز کم کردیں اور اپنی گفتگو یا موسیقی سننے کے لیے کم سے کم ضروری آواز کی سیٹنگ ہی استعمال کریں۔
- خشک ماحول میں، ایئربڈز کے اندر جامد بجلی بن سکتی ہے۔ خشک آب و ہوا میں ایئربڈز کو استعمال کرنے سے بچیں یا ایئربڈز کو استعمال کرنے سے پہلے کسی معدنی شے کو ٹچ کرنے سے اسٹیٹک الیکٹریسٹی نکل سکتی ہے۔
- ڈرائیونگ یا سواری کرتے وقت ایئربڈز استعمال نہ کریں۔ ایسا کرنے سے ذہن بھٹک سکتا ہے اور حادثہ ہوسکتا ہے، آپ کےخطے کے لحاظ سے غیرقانونی ہوسکتا ہے۔

چلتے ہوئے یا حرکت کرتے ہوئے آلہ استعمال کرتے وقت احتیاط سے کام لیں

اپنے آپ کو اور دوسروں کو چوٹوں سے بچانے کے لئے اپنے ماحول سے ہمیشہ باخبر رہیں۔

اپنے آلے پر اسٹیکرز نہ پینٹ کریں اور نہ ہی لگائیں

اگر آپ کو آلے کے پینٹ یا دوسرے معدنی اجزاء سے الرجی ہے تو، آپ کی جلد پر خارش، اگزیما، یا سوجن ہوسکتی ہے۔ جب یہ ہو تو، آلہ استعمال کرنا روک دیں اور اپنے معالج سے مشورہ کریں۔

موبائل فون اور آلات کی احتیاط سے تنصیب کریں

اپنے آلے اور لوازمات کو ایئر بیگ کھل جانے کے علاقے کے قریب یا اس میں رکھنے سے گریز کریں۔ ایئر بیگز کے تیزی سے بھرنے پر غیر مناسب طریقے سے رکھا ہوا آلہ شدید چوٹ کا باعث بن سکتا ہے۔

اپنے آلے کو نہ تو گرائیں اور نہ ہی اس کے ساتھ کسی چیز کو ٹکرائیں

- آپ کے آلے کو نقصان پہنچ سکتا ہےیا اس میں خرابی آسکتی ہے۔
- مڑنے یا شکل کی تبدیلی پر آپ کے آلے کو نقصان پہنچ سکتا ہے یا ممکن ہے کہ اس کے پرزے درست طور پر کام نہ کریں۔

بیٹری اور چارجر کی زیادہ سے زیادہ مدت کو یقینی بنائیں

- اگر طویل مدتوں تک استعمال نہیں کیا جاتا ہے تو بیٹریوں میں خرابی آ سکتی ہے۔
- وقت کے ساتھ ساتھ استعمال نہ ہونے والی بیٹری ڈسچارج ہو جاتی ہے اور اسے استعمال سے قبل چارج کرنے کی ضرورت پڑتی ہے۔
- جب استعمال میں نہ ہو تو چارجر کو بجلی سے الگ کردیں۔
- بیٹری کو صرف ان کے مطلوبہ مقاصد کے لیے استمعال کریں۔
- اپنے آلے او بیٹری کی طویل ترین مدت حیات کو یقینی بنانے کے لیے اس مینیول میں موجود تمام ہدایات پر عمل کریں۔ انتباہات اور ہدایات پر عمل کرنے میں ناکامی کی وجہ سے ہونے والے نقصانات اور خراب کاردگی آپ آلے کو بنانے والے کی ضمانت کو ختم کرسکتی ہے۔
- وقت گذرنے کے ساتھ آپ کا آلہ پرانا ہوسکتا ہے۔ ویلیڈیٹی کی مدت کے اندر کچھ اجزا اور مرمت کا احاطہ کیا گیا ہے، لیکن غیر منظور شدہ لوازمات استعمال کرنے ک وجہ سے ہونے والے نقصانات اورخرابیوں کا احاطہ نہیں ہے۔

اپنے آلے کو علیحدہ نہ کریں، تبدیل نہ کریں یا اس کی مرمت نہ کریں

- آپ کے آلے میں تبدیلیوں کی وجہ سے منصوعہ کار کی وارنٹی ختم ہو سکتی ہے۔ اگر آپ کے آلے کو سروسنگ کی ضرورت ہو تو، اپنے آلے کو کسی سام سنگ سروس سنٹر میں لے جائیں۔
- آلہ کو علیحدہ نہ کریں اور نہ ہی اس میں سوراخ کریں کیونکہ یہ دھماکے یا آگ کا باعث بن سکتا ہے۔

اپنے آلے کو صاف کرتے وقت، درج ذیل کا خیال رکھیں

- اپنے آلہ کو ملائم اور سوکھے کپڑے کی مدد سے پوچھیں اور برش یا کسی دیگر ٹولز کے ذریعے ریسیور سے کان کا میل یا خردہ کو نکال دیں۔
- بیٹری ٹرمنلز کو ایک خشک کپڑے سے صاف کریں۔
- کیمیائی مواد یا ڈیٹرجنٹ کا استعمال نہ کریں۔ ایسا کرنے سے آلے کے باہر کا رنگ تبدیل ہوسکتا ہے یا گھس سکتا ہے یا اس کی وجہ سے الیٹرک شاک یا آگ لگ سکتی ہے۔
- آلہ کو دھول، پسینہ، روشنائی، تیل اور کیمیائی پروڈکٹس جیسے کہ کاسمیٹکس، اینٹی بیکٹیریل اسپرے، ہینڈ کلینر، ڈیٹرجنٹ اور کیڑے مار دوا کی زد میں آنے سے بچائیں۔ آلہ کے اندرونی اور بیرونی حصوں کو نقصان پہنچ سکتا ہے یا اس کے نتیجے میں کارکردگی خراب ہو سکتی ہے۔ اگر آپ کا آلہ مندرجہ بالا کسی بھی چیز کے رابطے میں آتا ہے تو، اسے صاف کرنے کے لئے صوف سے پاک، ملائم کپڑا استعمال کریں۔

آلے کو اس کے مطلوبہ مقصد کے علاوہ کسی بھی مقصد کے لئے استعمال نہ کریں

آپ کے آلے میں خرابی پیدا ہوسکتی ہے۔

سب کے سامنے آلہ استعمال کرنے کے دوران دوسروں کو تنگ کرنے سے گریز کریں

صرف اہل افراد کو ہی اپنے آلے کی سروس کرنے کی اجازت دیں

نااہل افراد کو اپنے آلے کی سروس کروانے کی اجازت دینے سے آپ کے آلے کو نقصان پہنچنے کے علاوہ وارنٹی بھی ختم ہو جائے گی۔

کاپی رائٹ کے ذریعہ محفوظ مواد تقسیم نہ کریں

مشمول کے مالک کی اجازت کے بغیر کاپی رائٹ کے ذریعہ محفوظ مواد کو تقسیم نہ کریں۔ ایسا کرنے سے کاپی رائٹ قوانین کی خلاف ورزی ہوسکتی ہے۔ صارف کے ذریعہ کاپی رائٹ کے ذریعہ محفوظ مواد کے غیرقانونی استعمال کی وجہ سے ہونے والے کسی بھی قانونی مسائل کے لیے مینوفیچرر ذمہ دار نہیں ہے۔

اس مصنوعہ کو صحیح طور پر ضائع کرنے کا طریقہ

(برقی زیاں & الیکٹرانک آلات)

مصنوعے، اسیسریاں یا اس کے لٹریچر پر دکھایا گیا یہ نشان اس بات کی نشان دہی کرتا ہے کہ اس مصنوعے اور اس کے الیکڑانک لوازمات (جیسے کہ چارجر، ہیڈسیٹ، USB کیبل) کو گھر کی دوسری اشیاء کے ساتھ ضائع نہیں کیا جانا چاہیئے۔

غیر کنٹرول شدہ زیاں ٹھکانے لگانے سے ماحول یا انسانی صحت کو پہنچنے والے نقصان سے بچاؤ کے لئے اس کو دیگر زیاں کی اقسام سے الگ کرلیں اور ذمہ داری سے ریسائیکل کریں تاکہ مادی وسائل کے دوبارہ پائیدار استعمال کو فروغ دیا جاسکے۔

گھریلو صارفین کو اس مصنوعہ کی محفوظ ریسائیکلنگ سے متعلق تفصیلات کے لئے، اس مصنوعہ کے خوردہ فروشوں، جہاں سے انھوں نے اس مصنوعہ کو خرید تھا، یا اپنے مقامی حکومتی دفتر سے رابطہ کریں۔

کاروباری صارفین اپنے مہیا کاروں سے رابطہ کریں اور خریداری معاہدہ میں درج شرائط و ضوابط کی پڑتال کریں۔ اس مصنوعے اور اس کے الیکٹرانک لوازمات کو دیگر تجارتی زیاں کے ساتھ نہیں ملانا چاہیئے۔

اس مصنوعے کی بیٹریوں کی درست نکاسی

بیٹری، ہدایت نامہ یا پیکیجنگ پر یہ نشان اس بات کو ظاہرکرتا ہے کہ اس مصنوعے کی بیٹریوں کو ان کی کام کی زندگی کے بعد دوسرے گھریلو فضلہ کے ساتھ نہیں پھینکنا چاہئیے۔ جہاں نشان لگایا گیا ہو، وہاں کیمیائی علامات Hg, Cd یا Pb اس بات کو ظاہر کرتے ہیں کہ اس بیٹری میں EC کے ڈائریکٹیو 2006/66 کے حوالے کی سطحوں سے زیادہ سیماب، کیڈمیم یا سیسہ شامل ہیں۔

دستبرداری

کچھ اجزا اور خدمات جن تک اس آلے کے ذریعے رسائی کی جاسکتی ہے، تیسرے فریقین کی ملکیت ہیں اور کاپی رائٹ، پیٹنٹ، ٹریڈمارک اور/ یا دوسرے عاقلانہ ملکیت کے قوانین کے تحت محفوظ کئے گئے ہیں۔ ایسے اجزا اور خدمات صرف آپ کے ذاتی غیرتجارتی استعمال کے لئے فراہم کئے گئے ہیں۔ آپ ان اجزا یا خدمات کو کسی ایسے طریقے سے استعمال نہیں کرسکتے ہیں جس کی اجازت اجزا کے مالک یا خدمت فراہم کنندہ نے نہ دی ہو۔ مندرجہ بالا کو محدود کئے بغیر، علاوہ اس کے کہ قابل اطلاق اجزا کے مالک یا خدمت فراہم کنندہ نے واضح طور پر اس کی اجازت دی ہو، آپ اس آلے کے ذریعے ظاہر کردہ اجزا یا خدمت کو تبدیل نہیں کرسکتے ہیں، نقل نہیں کرسکتے ہیں، دوبارہ شائع نہیں کرسکتے ہیں، اپ لوڈ نہیں کرسکتے ہیں، پوسٹ نہیں کرسکتے ہیں، ترسیل نہیں کرسکتے ہیں، ترجمہ نہیں کرسکتے ہیں، فروخت نہیں کرسکتے ہیں، اس پر مبنی دوسرے اجزا نہیں بناسکتے ہیں، فائدہ نہیں اٹھا سکتے ہیں، اور نہ ہی کسی طریقے یا ذریعے سے تقسیم کرسکتے ہیں۔

“تیسرے فریق کے مشمول اور خدمات کو بطور فراہم کیا جاتا ہے “جیسا ہے۔” کسی بھی مقصد کے لیے، خواہ صرحتاً یا کنایتاً سام سنگ اس طرح کے فراہم کردہ مشمول یا خدمات کی ضمانت نہیں دیتی ہے۔ سام سنگ واضح طور پر کسی بھی اخذ کردہ ضمانتوں کو دستبردار کرتا ہے، جس میں قابل فروخت ہونے یا کسی بھی خاص مقصد کے لئے موزونیت شامل ہے، لیکن یہ ان تک محدود نہیں۔ سام سنگ اس آلے کے ذریعے فراہم کردہ اجزا یا خدمت کی درستگی، جائز ہونے، بروقت ہونے کی، قانونیت یا مکمل ہونے کی ضمانت نہیں دیتا ہے، اور کسی بھی صورت حال میں، جس میں بے دھیانی شامل ہے، سام سنگ آپ کے یا کسی تیسرے قریق کے کسی بھی اجزا یا خدمت کے نتیجے میں یا اس میں شامل کسی بھی معلومات کے نتیجے میں یا اس سلسلے میں کسی بھی بلاواسطہ، بالواسطہ، ضمنی، خاص یا نتیجتا ہونے والے نقصانات کا، معاہدے کے طور پر یا ہرجانے کے طور پر، ذمہ دار نہیں ہوگا، حتی کہ اسے ان نقصانات کے امکان کی اطلاع دے دی گئی ہو۔”

تیسرے فریق کی خدمات کسی بھی وقت منقطع یا دخل انداز ہوسکتی ہیں اور سام سنگ کسی بھی اجزا یا خدمت کے کسی بھی مدت کے لئے دستیابی کے سلسلے میں کسی بھی قسم کی نمائندگی نہ کرتا اور ضمانت نہیں دیتا ہے۔ تیسرے فریقین نیٹورک اور ترسیل کی سہولیات کے ذریعے اجزا اور خدمات کی ترسیل کرتے ہیں جس پر سام سنگ کا کوئی کنٹرول نہیں۔ اس دستبرداری کی عمومیت کو محدود کئے بغیر سام سنگ اس آلے کے ذریعے دستیاب ہونے والے کسی بھی اجزا یا خدمت میں مداخلت یا معطلی کے لئے کسی بھی قسم کی ذمہ داری قبول نہیں کرتا ہے۔

سام سنگ اجزا اور خدمات سے تعلق رکھنے والے خریدار کی خدمت کے لئے ذمہ دار نہیں ہے۔ اجزا یا خدمات سے تعلق رکھنے والی خدمت کے متعلق سوال یا درخواست کو براہ راست متعلقہ اجزا اور خدمت فراہم کنندگان سے رجوع کرنے کی ضرورت ہے۔

DC وولٹیج: یہ علامت یہ بتاتی ہے کہ علامت کے ساتھ نشان زدہ درجہ بندی کیا ہوا وولٹیج DC وولٹیج ہے۔

Xavfsizlik ma’lumoti

Qurilmani ishlatishdan oldin ushbu muhim xavfsizlik ma’lumotlarini o‘qib chiqing. U qurilmalar uchun umumiy xavfsizlik ma’lumotlariga va Sizning qurilmangizga tegishli bo‘lmagan tarkibga ega bo‘lishi mumkin. O‘zingiz va boshqalarga yoki qurilmangizga zarar yetkazmaslik uchun ogohlantirish ko‘rsatmalariga rioya qiling.

“Qurilma” atamasi quloqliklar, quvvatlash g‘ilofi, kabel, mahsulot bilan birga taqdim etiladigan narsalar va mahsulot bilan ishlatiladigan barcha Samsung tomonidan tasdiqlangan aksessuarlarni bildiradi.

Ogohlantirish

Xavfsizlik ogohlantirishlari va qoidalariga amal qilmaslik jiddiy shikastlanishga yoki o‘limga olib kelishi mumkin

Zararlangan elektr kabellari va vilkalaridan yoki bo‘shab qolgan elektr manbai uyasidan foydalanmang

Himoyalanmagan ulanishlar elektr toki urishiga yoki yong‘in kelib chiqishiga sabab bo‘lishi mumkin.

Qurilma, quvvat kabellari, vilkalari yoki elektr rozetkalarga ho‘l qo‘l yoki boshqa ho‘l tana a’zolari bilan teginmang

Bunday qilish elektr toki urishiga sabab bo‘lishi mumkin.

Kabelni chiqarib olayotganda vilkani qattiq tortmang

Bunday qilish elektr toki urishiga yoki yong‘in kelib chiqishiga sabab bo‘lishi mumkin.

Elektr kabelini egmang yoki zararlamang

Bunday qilish elektr toki urishiga yoki yong‘in kelib chiqishiga sabab bo‘lishi mumkin.

Qurilma zaryadlanayotganda, qurilmani ho‘l qo‘l bilan ishlatmang

Bunday qilish elektr toki urishiga sabab bo‘lishi mumkin.

Zaryadlash qurilmasining musbat va manfiy uzatgichlarini bir-biriga ulamang

Bunday qilish yong‘inni keltirib chiqarishi yoki jiddiy shikast yetkazishi mumkin.

Momaqaldiroq vaqtida qurilmangizdan binodan tashqarida foydalanmang

Bunday qilish elektr toki urishi yoki qurilmaning buzilishiga sabab bo‘lishi mumkin.

Ishlab chiqaruvchi tomonidan tasdiqlangan batareyalar, zaryadlash qurilmalari, aksessuarlar va ta’minotdan foydalaning

- Umumiy batareyalar va zaryadlash qurilmalaridan foydalanish, qurilmaning xizmat ko‘rsatish muddatini qisqartirishi yoki uning buzilishiga olib kelishi mumkin. U yong‘in kelib chiqishiga yoki batareyaning portlashiga sabab bo‘lishi mumkin.
- Faqatgina Samsung tomonidan tasdiqlangan va qurilmangiz uchun mo‘ljallangan zaryadlash qurilmasidan foydalaning. Mos kelmaydigan batareya va zaryadlash qurilmasi qurilmangizga jiddiy zarar yetkazishi mumkin.
- Samsung tomonidan tasdiqlanmagan aksessuarlar va ehtiyot qismlardan foydalanilgan taqdirda, Samsung qurilma foydalanuvchisining xavfsizligi uchun javobgar hisoblanmaydi.

Qurilmangizni orqa cho‘ntaklaringizda yoki belingizda olib yurmang

- Agar qurilma katta bosim bilan bosilsa, qurilmaga zarar yetishi, u portlashi yoki yonib ketishi mumkin.
- Biror narsaga urilsangiz yoki yiqilsangiz Sizga shikast yetishi mumkin.

Qurilmani tushirib yubormang yoki uni shikastlovchi harakatlar qilmang

- Bu qurilma yoki batareyaga shikast yetkazishi, qurilmaning buzilishi yoki xizmat qilish muddatining qisqarishiga sabab bo‘lishi mumkin.
- Shuningdek bu qizib ketish, kuyish, yong‘in chiqishi yoki boshqa xavflarga sabab bo‘lishi mumkin.

Qurilma va zaryadlash qurilmasini ehtiyotkorlik bilan ushlang va joylashtiring

- Hech qachon batareya yoki qurilmani olovga tashlamang. Qurilma yoki batareyalarni mikroto‘lqinli pech, duxovka va radiatorlar kabi qiziydigan qurilmalar ustiga yoki ichiga qo‘ymang. Qurilma qiziganda portlab ketishi mumkin. Ishlatilgan qurilma yoki batareyani tashlab yuborishda mahalliy qonunlarga rioya qiling.
- Hech qachon qurilmani bo‘laklarga ajratmang yoki teshmang.
- Batareyaning yuqori bosim ostida qoldirmang, chunki bu qisqa tutashuv yoki qizib ketishga sabab bo‘lishi mumkin.

Qurilma, batareya va zaryadlash qurilmasini zarar yetkazilishdan himoyalang

- Qurilma yoki batareyani juda sovuq yoki juda issiq haroratda qoldirmang.
- Judayam yuqori yoki past harorat qurilmaga zarar yetkazishi va qurilma va batareyaning xizmat qilish muddatini kamaytirishi mumkin.
- Shikastlangan zaryadlash qurilmasidan foydalanmang.

Qurilmangizni qizitish pechlari, mikroto‘lqinli pechlar, issiqlik yordamida pishirish uskunalari yoniga yoki katta bosimli saqlash idishlari ichiga qo‘ymang

- Batareya ichidagi suyuqlik oqib ketishi mumkin.
- Qurilmangiz qizib ketishi va natijada yonib ketishi mumkin.

Qurilmangizdan chang yoki havodagi mayda zarrachalar ko‘p to‘planadigan joylarda foydalanmang yoki uni bunday joylarda saqlamang

Chang yoki begona moddalar qurilmangizning noto‘g‘ri ishlashiga sabab bo‘lishi va yong‘in chiqishi yoki elektr toki urishiga olib kelishi mumkin.

Zaryadlash porti va zaryadlash qurilmasi ingichka uchining suyuqliklar, chang, kukunlar va qalam grafitlari kabi o‘tkazuvchan moddalar bilan aloqaga kirishiga yo‘l qo‘ymang. Zaryadlash portiga o‘tkir qirrali yoki uchli predmetlar tegishi yoki zaryadlash portiga zarb tegishiga yo‘l qo‘ymang

Tok o‘tkazuvchi materiallar terminallarning zanglashiga olib kelishi mumkin, bu o‘z navbatida portlash yoki yong‘in chiqishiga sabab bo‘lishi mumkin.

Simsiz zaryadlash qurilmasidan foydalanayotganda qurilma va simsiz zaryadlash qurilmasi orasiga metall buyumlar, magnit va magnit tasmali kartalar kabi begona narsalarni qo‘ymang

Aks holda qurilma to‘g‘ri quvvat olmasligi yoki qizib ketishi mumkin.

Qurilma yoki batareyani tishlamang yoki so‘rmang

- Bunday qilish qurilmani buzishi, yong‘in chiqishi yoki portlashga olib kelishi mumkin.
- Bolalar yoki hayvonlar mayda bo‘laklarni yutib yuborishi mumkin.
- Agar bolalar qurilmadan foydalansa, uning to‘g‘ri ishlatilayotganligiga ishonch hosil qiling.

Qurilmani yoki uning aksessuarlarini ko‘zga, quloqqa yoki og‘izga kiritmang

Bunday qilish nafas yo‘llarini to‘sishi yoki jiddiy shikast yetkazishi mumkin.

Oqayotgan yoki shikastlangan Litium Ion (Li-Ion) batareyani ishlatmang

Li-Ion batareyasini xavfsiz utilizatsiya qilish uchun eng yaqin tasdiqlangan xizmat markazi bilan bog‘laning.

Qurilma va ayrim aksessuarlarda (alohida sotiladi) magnitlar mavjuddir. Amerika Yurak Assotsiatsiyasi (AQSH) hamda Tibbiyot va Salomatlik mahsulotlarini tartibga solish Agentligi (Buyuk Britaniya) har ikkalasi 15 sm (6 dyuym) diapazonida magnit sun’iy elektro-kardio stimulyatorlar, kardioverterlar, defibrillyatorlar, insulin nasoslari yoki elektro tibbiy qurilmalar (umumiy qilib “Tibbiy qurilma” deb yuritiladi) ishlariga ta’sir qiladi. Agar Siz ushbu Tibbiy qurilmalarning birortasidan foydalansangiz, SHIFOKORINGIZ BILAN MASLAHATLASHMASDAN USHBU QURILMA VA AYRIM AKSESSUARLARDAN (ALOHIDA SOLTILADI) FOYDALANMANG

Diqqat

Xavfsizlik ogohlantirishlari va qoidalariga amal qilmaslik shikastlanishga yoki qurilmaning zararlanishiga olib kelishi mumkin

Qurilmangizdan boshqa elektron qurilmalar yaqinida foydalanmang

- Ko‘pgina elektron qurilmalar radio chastota signallaridan foydalanadi. Qurilmangiz boshqa elektron qurilmalar bilan to‘qnashishi mumkin.
- Dinamikli qurilmalar ayniqsa xalaqit qilishga moyil bo‘ladi.

Qurilmangizdan shifoxona, samolyot yoki radio chastota tomonidan halaqit berilishi mumkin bo‘lgan avtomatik moslamalarda foydalanmang

- Qurilmangiz va kardiostimulyator orasida 15 sm masofa qoldiring, chunki qurilmangiz kardiostimulyator bilan to‘qnashishi mumkin.
- Kardiostimulyator bilan to‘qnashish ehtimolini kamaytirish uchun qurilmangizni tanangizning kardiostimulyatordan eng uzoqda joylashgan tomonida ishlating.
- Agar tibbiy uskunadan foydalansangiz, qurilmangizni ishlatishdan avval radio chastotalar qurilmangizga zarar yetkazish yoki yetkazmasligi haqidagi ma’lumotlarni olish uchun uskuna ishlab chiqaruvchisi bilan bog‘laning.
- Samolyotda elektron qurilmalardan foydalanish samolyotning elektron navigatsiyalash asboblari faoliyatiga halaqit berishi mumkin. Aviakompaniya tartib-qoidalari va samolyot xodimlarining ko‘rsatmalariga rioya qiling. Qurilmadan foydalanishga ruxsat berilgan holatlarda, undan faqat parvoz rejimida foydalaning.
- Qurilmangiz chiqarayotgan radio to‘lqinlar sababli avtomobilingizdagi elektron qurilmalar to‘g‘ri ishlamasligi. Qo‘shimcha ma’lumot olish uchun ishlab chiqaruvchi bilan bog‘laning.

Qurilmani qalin tutun mavjud bo‘lgan joylarga yaqinlashtirmang

Bunday qilish qurilmaning tashqi korpusiga yoki uning ishlashiga zarar yetkazishi mumkin.

Agar eshitishda muammolarga duch kelsangiz, radio aralashuv haqidagi ma'lumotlarni olish uchun ishlab chiqaruvchi bilan bog'laning

Qurilmangizdan chiqarilgan radio to'lqinlar eshitish bilan bog'liq ba'zi muammolarga olib kelishi mumkin. Qurilmangizni ishlatishdan avval, qurilma tomonidan chiqariladigan radio to'lqinlar eshitish bilan bog'liq muammolarga sabab bo'lishi yoki bo'lmasligi haqidagi ma'lumotlarni olish uchun ishlab chiqaruvchi bilan bog'laning.

Qurilmangizni ovoz tizimlari yoki radio antennalari kabi radio chastotalar ta'sir qilishi mumkin bo'lgan qurilma yoki uskunalar yaqinida ishlatmang

Radio chastotalari qurilmangizning ishlashiga salbiy ta'sir qilishi mumkin.

Portlash ehtimoli yuqori bo'lgan joylarda qurilmani o'chiring

- Portlash ehtimoli yuqori bo'lgan joylarda qurilmangizni o'chirib qo'ying.
- Portlash ehtimoli yuqori bo'lgan joylarda har doim o'zini tutish qoidalari, normativ hujjatlar va belgilarga amal qiling.
- Yoqilg'i quyish shaxobchalarida, yoqilg'i yoki kimyoviy moddalar yaqinida yoki portlash qamrab oladigan hududlarda qurilmangizdan foydalanmang.
- Tez yonuvchan suyuqliklarni, gazlarni yoki portlovchi materiallarni qurilma, uning qismlari yoki aksessuarlari bilan bir bo'linmada saqlamang yoki olib yurmang.

Agar qurilmaning biron qismi yorilsa, tutun yoki kuygan hidni chiqarsa, undan foydalanishni darhol to'xtatish kerak. Qurilmadan faqat Samsung servis markazida ta'mirlashdan so'ng qayta foydalanish mumkin

- Singan shisha yoki akril qo'lingizga yoki yuzingizga shikast yetkazishi mumkin.
- Qurilma tutun yoki kuygan hidni chiqarganda, bu batareya portlashiga yoki yong'inga olib kelishi mumkin.

Transport vositasini boshqarish vaqtida mobil qurilmadan boshqarishda barcha xavfsizlik qoidalari va normativlariga rioya qiling

Avtomobilni boshqarish vaqtida Sizning eng birinchi vazifangiz transport vositasini diqqat bilan boshqarishdir. Hech qachon avtomobilni boshqarish vaqtida mobil telefondan foydalanmang. O‘zingizning va boshqalarning xavfsizligi uchun quyidagi ko‘rsatmalarga amal qiling:

- Qurilmangizni qo‘lingiz yetadigan joyga qo‘ying. Ko‘zingizni yo‘ldan uzmagan holda qo‘lingiz simsiz qurilmaga yetishiga ishonch hosil qiling.
- To‘xtovsiz harakat yoki noqulay ob-havo sharoitida qo‘ng‘iroqlarni to‘xtatib turing. Yomg‘ir, qor aralash yomg‘ir, qor, muz va to‘xtovsiz harakat noqulay sharoitni keltirib chiqarishi mumkin.
- Ovozli yozuvlarni yozib bo‘lmaydi. Transportni boshqarish paytida ovozli yozuvlarni yozib olish e’tiboringizni transportni xavfsiz boshqarishga halal beradi.
- Kiruvchi qo‘ng‘iroqlarga javob bermasdan avval trafikni baholang. To‘xtab turgan vaqtda yoki transportlar qatnoviga qo‘shilmay turib kiruvchi qo‘ng‘iroqlarga javob bering. Qo‘ng‘iroqlarni transport vositangiz harakatsiz holatiga mos keladigan vaqtga rejalashtiring.
- Diqqatni chalg‘ituvchi yoki stressga olib keluvchi suhbatlarga e’tibor bermang. Suhbatlashayotgan odamingizga avtomobil haydayotganingizni bildiring.

Qurilmangizdan to‘g‘ri foydalanish

Qurilmangizni quruq holda saqlang

- Namlik yoki suyuqliklar qurilmangiz qismlariga zarar yetkazishi yoki unda qisqa tutashuvlarni yuzaga keltirishi mumkin.
- Qurilmangiz nam bo‘lganda, undan foydalanmang. Agar qurilmangiz yoqilgan bo‘lsa, uni o‘chiring (agar qurilma o‘chmasa, uni shunday holatda qoldiring). Undan so‘ng, qurilmani sochiq bilan quriting va xizmat ko‘rsatish markaziga olib boring.
- Ushbu qurilmaning ichki suyuqlik indikatorlari sozlangan. Qurilmangizning suv bilan zararlanishi ishlab chiqaruvchi kafolatlariga kirmasligi mumkin.

Qurilmangizni tekis yuzali joylarga qo‘ying

Agar qurilmangiz tushib ketsa, unga zarar yetishi mumkin.

Qurilma atrof-muhit harorati 0 °C dan 35 °C oralig‘ida bo‘lgan joylarda ishlatilishi mumkin. Qurilmani atrof-muhit harorati -20 °C dan 50 °C oralig‘idagi joylarda saqlash mumkin. Qurilmani tavsiya etilgan harorat oraliqlardan tashqari harorat ostida ishlatish yoki saqlash qurilmaga zarar yetkazishi yoki batareyaning xizmat muddatini kamaytirishi mumkin

- Qurilmangizni yoz vaqtidagi avtomobilning ichi kabi issiq joylarda qoldirmang. Bunday qilish qurilmaga zarar yetkazishi yoki batareyaning portlashiga olib kelishi mumkin.
- Qurilmangizni quyosh nuri to‘g‘ridan-to‘g‘ri tushadigan joylarda uzoq vaqtga qoldirmang (misol uchun avtomobil torpedasida).

Qurilmangizda tangalar, kalitlar va bo‘yin zanjirlar kabi metall buyumlar bilan birga saqlamang

- Qurilmangizning ustki qismi qirilishi yoki unga zarar yetishi mumkin.
- Agar batareya terminallari metal predmetlar bilan tutashganda, yong‘in keltirib chiqarilishi mumkin.

Qurilmangizni magnitli maydonlar atrofida saqlamang

- Qurilmangizga zarar yetishi yoki magnitli maydon sababli batareya quvvati yo‘qotilishi mumkin.
- Magnit tasmali kartochkalar, jumladan, kredit kartochkalar, telefon kartochkalari va qo‘nish talonlari, magnit maydon tomonidan zararlangan bo‘lishi mumkin.

Qurilma qizib ketgan paytda unga teginmang. Aks holda past haroratda ham kuyib qolishingiz, qizarish yoki teringiz pigmentatsiyaga uchrashi mumkin

- Qurilmadan uzoq vaqt davomida foydalanganda uning qizib ketishidan ehtiyot boling hamda unga teginib ketishdan himoyalaning.
- Qurilmangiz quvvat olayotganda yoki quvvat manbaiga ulangan paytda uning ustiga o‘tirib olmang yoki uzoq vaqt davomida teringiz bilan bevosita teginib turmang.
- Odamlarda yuqori haroratga chidamlilik darajasi farq qiladi. Bolalar, katta yoshdagilar va imkoniyati cheklangan odamlar qurilmadan foydalanayotganda qo‘shimcha ehtiyot choralarini ko‘ring.

Quloqliklardan foydalanayotganda, quloqlaringizni va eshitish qobiliyatingizni himoya qiling

- Juda baland ovozda tinglash eshitish qobiliyatingizga zarar yetkazishi mumkin.
- Piyoda yurish vaqtida baland ovozda musiqa tinglash, diqqatingizni olishi va yo‘l transport hodisasiga sabab bo‘lishi mumkin.
- Quloqliklarni foydalanishdan oldin har doim ovozni pasaytiring hamda suhbat yoki musiqa tinglayotganda o‘zingizga kerakli bo‘lgan minimal ovoz balandligidan foydalaning.
- Quruq joylarda, quloqliklarda statik elektr quvvati yig‘ilishi mumkin. Quloqliklardan quruq joylarda foydalanmang yoki statik elektr quvvatini yo‘q qilish uchun undan foydalanishdan oldin metal obyektni ushlang.
- Transportni boshqarayotganda quloqlikdan foydalanmang. Bunday qilish Sizning fikringizni chalg‘itadi va yo‘l transport hodisasida sabab bo‘lishi va hududingiz qonunlariga ko‘ra qonunbuzarlik sifatida belgilanishi mumkin.

Yurib yoki yugurib ketayotganingizda qurilmadan ehtiyotkorlik bilan foydalaning

O‘zingizga va boshqalarga shikast yetkazmaslik uchun har doim atrofdagi voqea va insonlarga diqqatli bo‘ling.

Qurilmangizni bo‘yamang yoki uning ustiga stikkerlar yopishtirmang

Agar Sizda qurilma bo‘yog‘i yoki uning metal qismlariga allergiyangiz bo‘lsa, teringiz qichishi, shishishi yoki teringizga toshmalar toshishi mumkin. Bunday hodisa sodir bo‘lganda, qurilmadan foydalanishni to‘xtating va shifokor bilan maslahatlashing.

Mobil qurilma va uskunalarni ehtiyotkorlik bilan o‘rnating

Qurilma va aksessuarlaringizni xavfsizlik yostig‘i ochiladigan joyga yaqin qo‘ymang. Xavfsizlik yostiqlari to‘satdan ochilgan vaqtda noto‘g‘ri o‘rnatilgan qurilma jiddiy shikast yetkazishi mumkin.

Qurilmangizni tushirib yubormang yoki qurilmangizga zarar yetkazmang

- Qurilmangizning ustki qismiga yoki ishlashiga zarar yetishi mumkin.
- Agar qurilmangiz qiyshaysa yoki uning shakli o‘zgarsa, qurilmangizga zarar yetishi yoki uning qismlari o‘z funksiyasini bajarmasligi mumkin.

Batareyaning va zaryadlash qurilmasining uzoq muddat davomida xizmat ko‘rsatishini ta’minlang

- Batareyalar uzoq muddat davomida ishlatilmasa, ular foydalanishga yaroqsiz bo‘lib qolishi mumkin.
- Vaqt o‘tishi bilan, ishlatilmagan qurilma quvvati yo‘qoladi va ularni ishlatishdan oldin zaryadlash zarur.
- Ishlatilmayotganda zaryadlash qurilmasini elektr quvvati manbaidan chiqaring.
- Batareyadan faqatgina belgilangan maqsadlar uchun foydalaning.
- Qurilma va batareyangizning xizmat qilish muddatini uzaytirish uchun ushbu qo‘llanmadagi barcha ko‘rsatmalarga amal qiling. Qo‘llanmada berilgan ogohlantirish va ko‘rsatmalarga amal qilmaslik oqibatida kelib chiqqan tashqi zarar va ishlash muammolari ishlab chiqaruvchi kafolati tomonidan qoplanmasligi mumkin.
- Vaqt o‘tishi bilan qurilmangiz eskirishi mumkin. Ma’lum bir vaqt oralig‘ida ba’zi qismlar va ta’mirlashlar kafolat tomonidan qoplanadi, lekin tasdiqlanmagan aksessuarlardan foydalanish oqibatida yuzaga kelgan zararlar qoplanmaydi.

Qurilmangizni qismlarga ajratmang, o‘zgartirmang yoki o‘zboshimchalik bilan ta’mirlamang

- Qurilmangizdagi har qanday o‘zgartirishlar yoki takomillashtirishlar ishlab chiqaruvchi kafolatlariga kirmasligi mumkin. Qurilmangizni ta’mirlash zarur, uni Samsung Xizmat ko‘rsatish Markaziga olib boring.
- Qurilmani qismlarga ajratmang yoki bosmang, chunki bu portlash yoki yong‘inni keltirib chiqarishi mumkin.

Qurilma tozalayotganda quyidagilarni yodda tuting

- Qurilmangizni yumshoq va quruq mato bilan tozalang, qabul qiluvchidagi biron bir kirlarni yoki quloq kirini cho‘tka yoki boshqa asboblar bilan olib tashlang.
- Batareya terminallarini quruq yumshoq material bilan tozalang.
- Kimyoviy yoki yuvish vositalaridan foydalanmang. Bunday qilish qurilma korpusini yemirishi yoki uning rangini o‘chirishi, elektr toki urishi yoki yong‘in kelib chiqishiga sabab bo‘lishi mumkin.
- Quirlmani chang, ter, siyoh, yog‘ va kosmetika, antibakterial sprey, ko‘l tozalagich, yuvish vositasi va insektisidlar kabi kimyoviy moddalar ta’sirida qolldirmang. Qurilmaning ichki va tashqi qismlari shikastlanishi mumkin yoki natijada u yaxshi ishlamasligi mumkin. Agar qurilmangizga yuqorida sanab o‘tilgan moddalardan biri tegsa, uni tozalash uchun tuksiz, yumshoq matodan foydalaning.

Qurilmani faqat belgilangan tegishli maqsadda ishlating

Qurilmangizga zarar yetishi mumkin.

Qurilmadan jamoat joylarida foydalanayotganda boshqalarga halaqit bermang

Faqatgina malakali mutaxassislarga qurilmangizni ta’mirlash uchun ruxsat bering

Malakasiz mutaxassislarga qurilmangizni ta’mirlash uchun ruxsat berish qurilmangiz buzilishiga olib kelishi mumkin hamda bu ishlab chiqaruvchi tomonidan berilgan kafolat bilan qoplanmaydi.

Mualliflik huquqi tomonidan himoyalangan materiallarni tarqatmang

Tarkib egasining ruxsatisiz mualliflik huquqi tomonidan himoyalangan materiallarni tarqatmang. Bunday qilish mualliflik huquqiga oid qonunlar buzilishiga olib kelishi mumkin.
Ishlab chiqaruvchi foydalanuvchining mualliflik huquqi bilan himoyalangan materialdan noqonuniy foydalanishi oqibatida yuzaga kelgan qonun buzilishlariga javobgar emas.

Ushbu mahsulotni utilizatsiya qilish qoidalari

(Elektr va elektron jihozlarni chiqitga chiqarish)

Mahsulot, aksessuar yoki qo‘llanmadagi ushbu belgi shuni anglatadiki, bu mahsulot va uning aksessuarlari (misol uchun quloqlik, USB-kabeli va boshq.) maishiy chiqindilar bilan birga tashlab yuborilmasligi lozim.

Chiqindilarning noto‘g‘ri utilizatsiyasi natijasida atrof-muhit va insonlarga zarar yetishining oldini olish hamda ularni tegishli tartibda qayta ishlash va resurslardan unumli foydalanish maqsadida takroran foydalanish uchun, iltimos, bu turdagi chiqindilarni oddiy maishiy chiqindilardan ajrating.

Maishiy foydalanuvchilar bunday predmetlarni ekologik xavfsiz utilizatsiya qilishlari mumkin bo‘lgan joy va usullar haqidagi ma’lumotlarni, ushbu mahsulotni sotib olgan sotuvchidan yoki mahalliy hokimiyat organidan olishlari mumkin.

Yuridik tashkilotlar mahsulot ta’minotchilari bilan bog‘lanishlari va xarid qilish shartnomasidagi muddat va shartlarini tekshirishlari lozim. Ushbu mahsulot va uning elektron aksessuarlari boshqa maishiy yoki tijorat chiqindilari bilan aralashtirilmasligi lozim.

Ushbu mahsulotdagi batareyalarni chiqitga chiqarish qoidalari

Batareya, uning qo‘llanmasi yoki o‘ramidagi ushbu belgi shuni anglatadiki, bu mahsulotdagi batareyalar o‘z xizmat muddati tugaganidan keyin maishiy chiqindilar bilan birga chiqitga chiqarilmasligi lozim. Belgi qo‘yilganda, Hg, Cd yoki Pb kabi kimyoviy belgilar batareya tarkibida simob, kadmiy yoki qo‘rg‘oshin miqdori EC Direktiv 2006/66 darajalaridan yuqoriligini bildiradi.

Rad etish

Ushbu qurilma orqali ulanadigan ba'zi tarkib va xizmatlar uchinchi tomonga tegishli bo'lib, ular mualliflik huquqi, patent, savdo belgisi va/yoki boshqa intellektual mulk haqidagi qonunlar bilan himoyalangan. Bunday tarkib va xizmatlar faqatgina shaxsiy notijorat maqsadida foydalanish uchun taqdim etiladi. Biror bir tarkib yoki xizmatdan uning egasi yoki ta'minotchisi tomonidan ruxsat etilmagan maqsadlarda foydalanishingiz mumkin emas. Yuqoridagilarga tayangan holda, agar tarkib egasi yoki xizmat ta'minotchisi ruxsat bermagan bo'lsa, quyidagilarni bajarish ta'qiqlanadi: ushbu qurilma orqali ko'rsatilayotgan har qanday tarkib yoki xizmatni o'zgartirish, nusxalash, qayta tahrirlash, yuklab olish, jo'natish, boshqalarga o'tkazish, tarjima qilish, sotish, ijodiy ishlarni yaratish, ta'qiqlangan maqsadlarda foydalanish.

"UCHINCHI TOMON TARKIB VA XIZMATLAR TA'MINOTI KAFOLATLANMAGAN. SAMSUNG TARKIB YOKI XIZMATLARNI ISTALGAN MAQSADDA ANIQ YOKI NAZARDA TUTILGAN HOLATDA ISHLATILISHI TA'MINLANISHINI KAFOLATLAMAYDI. SAMSUNG NAZARDA TUTILUVCHI SHARTLARNI QAT'IYAN RAD ETADI, MA'LUM MAQSADNI KO'ZLOVCHI TOVAR VA YAROQLILIK KAFOLATI BILAN CHEKLAMAY, ULARNI O'Z ICHIGA OLGAN HOLDA. SAMSUNG HECH QACHON USHBU QURILMA ORQALI OLINUVCHI TARKIB YOKI XIZMATLARNING ANIQLIGI, ASOSLANGANLIGI, PUNKTUALLIGI, QONUNIYLIGI VA TO'LIQLILIGINI KAFOLATLAMAYDI, JUMLADAN, USHBU QURILMA ORQALI OLINUVCHI TARKIB YOKI XIZMATLARDAN YOKI ULARDAGI MA'LUMOTLARDAN FOYDALANISH ORQALI KELUVCHI, U SHARTNOMA YOKI IJTIMOIY TAMOYIL BO'LISHIDAN QAT'IY NAZAR, BEVOSITA, BILVOSITA, TASODIFIY YOKI ATAYIN YETKAZILGAN ZARARLAR, ADVOKATLAR UCHUN GONORARLAR YOKI BOSHQA HARAJATLAR UNDIRIB BERILMAYDI."

Uchinchi tomon xizmatlari istalgan vaqtda to'xtatilishi yoki uzib qo'yilishi mumkin va Samsung har qanday tarkib yoki xizmatdan ma'lum bir muddat davomida foydalanish mumkinligi haqida hech qanday tasdiq yoki kafolat bermaydi. Uchinchi tomon tarkib va xizmatlari Samsung tomonidan nazorat qilinmaydigan

uzatish tarmoqlari va vositalari orqali uzatiladi. Ushbu qo‘shimcha shartlarni chegaralamagan holda, Samsung ushbu qurilma orqali foydalaniluvchi har qanday tarkib yoki xizmatning to‘xtatilishi yoki uzib qo‘yilishi uchun hech qanday javobgarlikni o‘z bo‘yniga olmaydi.

Samsung tarkib va xizmatlar bilan bog‘liq foydalanuvchilarni qo‘llab-quvvatlash uchun javobgar emas. Tarkib yoki xizmat bilan bog‘liq har qanday so‘rov yoki yordam uchun ushbu tarkib yoki xizmat ta’minotchilariga murojaat qilinishi lozim.

Doimiy tok kuchlanishi: Bu belgi shuni bildiradiki, qurilma pasportidagi ushbu kuchlanish belgisi doimiy tok kuchlanishini bildiradi.

Thông tin an toàn

Vui lòng đọc thông tin an toàn quan trọng này trước khi bạn sử dụng thiết bị. Đây là thông tin an toàn chung cho các thiết bị và có thể bao gồm nội dung không áp dụng cho thiết bị của bạn. Hãy tuân thủ thông tin cảnh báo và thận trọng để phòng ngừa chấn thương cho bản thân và những người khác và tránh gây thiết hại cho thiết bị của bạn.

Thuật ngữ 'thiết bị' có nghĩa là tai nghe, hộp sạc, cáp và các phụ kiện được cung cấp kèm theo sản phẩm và bất kỳ phụ kiện nào được Samsung phê duyệt để sử dụng cùng với sản phẩm.

Cảnh báo

Không tuân thủ các cảnh báo và quy định về an toàn có thể gây nên chấn thương nặng hoặc dẫn đến tử vong

Không sử dụng dây điện, phích cắm hoặc ổ điện bị hỏng

Các mối nối không chắc chắn có thể làm điện giật hoặc gây cháy.

Không chạm tay hoặc các bộ phận cơ thể bị ướt vào thiết bị, dây điện, phích cắm hoặc ổ điện

Làm vậy có thể bị điện giật.

Không kéo mạnh dây điện khi rút dây

Làm vậy có thể bị điện giật hoặc cháy.

Không bẻ cong hoặc làm hỏng dây điện

Làm vậy có thể bị điện giật hoặc cháy.

Không được chạm vào thiết bị bằng tay ướt khi đang sạc thiết bị

Làm vậy có thể bị điện giật.

Không kết nối trực tiếp cực dương và cực âm của bộ sạc với nhau

Làm vậy có thể dẫn đến hỏa hoạn hoặc thương tổn nghiêm trọng.

Không sử dụng thiết bị ngoài trời khi trời đang có sấm chớp

Làm vậy có thể bị điện giật hoặc làm hỏng thiết bị.

Sử dụng các loại pin, bộ sạc, linh kiện và phụ kiện được nhà sản xuất chứng nhận

- Sử dụng loại pin hoặc bộ sạc phổ thông có thể làm giảm tuổi thọ của thiết bị hoặc khiến thiết bị bị lỗi chức năng. Chúng còn có thể gây cháy hoặc nổ pin.
- Chỉ sử dụng bộ sạc được thiết kế đặc biệt dành cho thiết bị của bạn được Samsung chứng nhận. Pin và bộ sạc không tương thích có thể gây chấn thương hoặc làm hư hỏng nghiêm trọng cho thiết bị của bạn.
- Samsung không chịu trách nhiệm về sự an toàn của người dùng khi sử dụng phụ kiện hoặc linh kiện không được Samsung chứng nhận.

Không để thiết bị ở túi quần sau hoặc quanh thắt lưng

- Thiết bị có thể bị hỏng, nổ hoặc gây cháy nếu chịu áp lực lớn.
- Bạn có thể bị thương nếu bị va đập mạnh hoặc ngã.

Không làm rớt hoặc đè nén mạnh lên thiết bị

- Việc này có thể làm thiết bị hoặc pin thiết bị của bạn bị hỏng, gây ra lỗi cho thiết bị hoặc làm giảm tuổi thọ của thiết bị.
- Việc này cũng có thể gây ra hiện tượng quá nhiệt, bốc cháy, hỏa hoạn hoặc những rủi ro khác.

Cẩn thận xử lý và hủy bỏ thiết bị và bộ sạc

- Không bao giờ hủy bỏ pin hoặc thiết bị trong lửa. Không bao giờ đặt pin hoặc thiết bị trên hoặc trong các thiết bị tạo nhiệt, chẳng hạn như lò vi sóng, bếp hoặc lò sưởi. Pin có thể nổ khi quá nóng. Tuân thủ mọi quy định của địa phương khi hủy bỏ pin hoặc thiết bị đã qua sử dụng.
- Không đập mạnh hoặc đâm vào thiết bị.
- Tránh để thiết bị chịu áp suất bên ngoài cao, có thể gây hiện tượng ngắn mạch bên trong và quá nhiệt.

Bảo vệ thiết bị, pin và bộ sạc khỏi các hư hại

- Tránh để thiết bị chịu nhiệt độ quá lạnh hoặc quá nóng.
- Nhiệt độ cao có thể làm hỏng thiết bị và giảm dung lượng sạc cũng như tuổi thọ của thiết bị và pin.
- Không bao giờ sử dụng bộ sạc đã bị hỏng.

Không để thiết bị gần hoặc trong bếp, lò vi sóng, thiết bị nấu ăn nóng hoặc hộp có áp suất cao

- Pin có thể bị rò rỉ.
- Thiết bị có thể phát nhiệt quá mức và gây cháy.

Không sử dụng hoặc để thiết bị ở những nơi có mật độ bụi hoặc chất lơ lửng trong không khí cao

Bụi hoặc các chất bên ngoài có thể khiến thiết bị bị lỗi chức năng và có thể gây cháy hoặc điện giật.

Không để cổng sạc và đầu nhỏ của bộ sạc tiếp xúc với các vật dẫn điện, như chất lỏng, bụi, bột kim loại và ruột bút chì. Không chạm vào cổng sạc bằng các công cụ sắc nhọn hoặc đè nén lên cổng sạc

Các vật liệu dẫn điện có thể gây ra đoản mạch hoặc ăn mòn các đầu cực, từ đó có thể dẫn đến cháy nổ.

Khi sử dụng bộ sạc không dây, không được để các vật lạ nào như đồ kim loại, nam châm và thẻ từ ở giữa thiết bị và bộ sạc không dây

Thiết bị có thể không sạc đúng cách hoặc bị quá nhiệt.

Không cắn hay ngậm thiết bị hoặc pin

- Làm vậy có thể làm hỏng thiết bị hoặc gây cháy nổ.
- Trẻ em hoặc động vật có thể nuốt các chi tiết nhỏ.
- Nếu trẻ em sử dụng thiết bị, hãy đảm bảo chúng sử dụng đúng cách.

Không đưa thiết bị hoặc các phụ kiện đi kèm vào mắt, tai hoặc miệng

Làm vậy có thể dẫn đến ngạt thở hoặc thương tổn nghiêm trọng.

Không cầm pin Lithium Ion (Li-Ion) đã bị hỏng hoặc rò rỉ

Để hủy bỏ an toàn pin Lithium-Ion, hãy liên hệ trung tâm dịch vụ được ủy quyền gần nhất.

Thiết bị và những phụ kiện (bán riêng lẻ) có chứa nam châm. Hiệp hội tim mạch Hoa Kỳ (Hoa Kỳ) và Cơ quan quản lý dược phẩm và sản phẩm y tế (Vương quốc Anh) đều cảnh báo rằng nam châm có thể ảnh hưởng đến hoạt động của máy trợ tim cấy trên người, máy khử rung tim, máy trị liệu nhịp tim, bơm insulin hoặc các thiết bị y tế điện tử khác (gọi chung là "Thiết bị y tế") trong phạm vi 15 cm (6 inch). Nếu bạn sử dụng bất kỳ Thiết bị Y tế nào trong số này, KHÔNG SỬ DỤNG THIẾT BỊ NÀY VÀ NHỮNG PHỤ KIỆN (BÁN RIÊNG LẺ) TRỪ KHI BẠN ĐÃ THAM VẤN BÁC SĨ

⚠ Cẩn thận

Không tuân thủ các cảnh báo và quy định về an toàn có thể gây nên chấn thương nặng hoặc làm hư hỏng tài sản

Không sử dụng thiết bị gần các thiết bị điện tử khác

- Hầu hết các thiết bị điện tử sử dụng tín hiệu tần số vô tuyến. Thiết bị của bạn có thể làm nhiễu các thiết bị điện tử khác.
- Các thiết bị có loa sẽ đặc biệt dễ bị nhiễu.

Không sử dụng thiết bị của bạn trong bệnh viện, trên máy bay hoặc trong ô tô vì có thể bị nhiễu sóng do tần số vô tuyến

- Nếu có thể, hãy tránh sử dụng thiết bị gần máy tạo nhịp tim trong phạm vi 15 cm, vì thiết bị có thể làm nhiễu máy tạo nhịp tim.
- Để giảm thiểu khả năng làm nhiễu máy trợ tim, chỉ dùng thiết bị ở phía đối diện với vị trí đặt máy trợ tim.

- Nếu bạn có sử dụng thiết bị y tế, hãy liên hệ với nhà sản xuất trước khi sử dụng thiết bị để xác định thiết bị y tế đó có bị ảnh hưởng bởi các tần số vô tuyến xuất phát từ thiết bị hay không.
- Trên máy bay, sử dụng thiết bị điện tử có thể làm nhiễu thiết bị dẫn đường điện tử của máy bay. Làm theo các quy định do hãng hàng không đề ra và theo hướng dẫn của nhân viên trên máy bay. Trong trường hợp được phép sử dụng thiết bị, hãy luôn sử dụng ở chế độ máy bay.
- Thiết bị điện tử trong xe có thể bị lỗi chức năng do nhiễu sóng vô tuyến phát ra từ thiết bị của bạn. Liên hệ nhà sản xuất để biết thêm thông tin.

Không để thiết bị tiếp xúc với các loại khói hoặc khí nặng

Làm vậy có thể làm hỏng phần bên ngoài của thiết bị hoặc gây lỗi chức năng.

Nếu bạn sử dụng thiết bị trợ thính, hãy liên hệ với nhà sản xuất để biết thông tin về mức độ nhiễu sóng vô tuyến

Tần số vô tuyến phát ra từ thiết bị của bạn có thể làm nhiễu một số thiết bị trợ thính. Trước khi dùng thiết bị, hãy liên hệ nhà sản xuất để xác định thiết bị trợ thính của bạn có bị ảnh hưởng bởi các tần số vô tuyến xuất phát từ thiết bị này hay không.

Không sử dụng thiết bị gần những thiết bị hoặc máy móc phát ra tần số vô tuyến như các hệ thống âm thanh hay đài phát thanh

Các tần số vô tuyến có thể làm thiết bị của bạn bị lỗi chức năng.

Tắt thiết bị trong những môi trường có nguy cơ gây nổ

- Tắt thiết bị của bạn khi ở trong những môi trường có nguy cơ gây nổ.
- Luôn tuân thủ các quy định, hướng dẫn và ký hiệu trong những môi trường có nguy cơ gây nổ.
- Không sử dụng thiết bị ở các địa điểm đổ xăng (trạm xăng), gần nguồn nhiên liệu hay hóa chất hoặc dùng ở các khu vực dễ phát nổ.
- Không cất hoặc mang theo các chất lỏng, chất khí hoặc vật liệu gây nổ trong cùng một ngăn với thiết bị, các bộ phận hoặc phụ kiện của thiết bị.

Nếu bất kỳ phần nào của thiết bị bị hư hỏng, bốc khói hoặc có mùi khét, ngưng sử dụng thiết bị ngay lập tức. Chỉ sử dụng lại thiết bị sau khi đã được sửa chữa tại Trung tâm bảo hành của Samsung

- Màn hình hoặc mảnh nhựa bị vỡ có thể gây thương tích cho tay và mặt.
- Khi thiết bị bốc khói hoặc có mùi khét, có thể dẫn đến hậu quả cháy hoặc nổ pin.

Tuân thủ tất cả các cảnh báo và quy định an toàn về việc sử dụng thiết bị di động trong khi lái xe

Trong khi lái xe, vận hành xe an toàn là trách nhiệm hàng đầu của bạn. Không bao giờ sử dụng thiết bị di động trong khi lái xe nếu điều đó bị luật pháp nghiêm cấm. Vì sự an toàn của bạn và của người khác, hãy dùng lý trí của bạn và hãy ghi nhớ các gợi ý sau:

- Đặt thiết bị trong phạm vi tầm tay với. Bảo đảm bạn có thể truy cập thiết bị không dây mà không rời mắt khỏi đường đi.
- Tạm dừng các cuộc gọi khi đang ở chỗ giao thông đông đúc hoặc điều kiện thời tiết nguy hiểm. Mưa, mưa đá, tuyết, băng và giao thông đông đúc là các yếu tố gây nguy hiểm.

- Không ghi lại ghi nhớ thoại. Ghi âm ghi nhớ thoại khi đang lái xe có thể gây mất tập trung vào nhiệm vụ chính là lái xe an toàn.
- Trả lời các cuộc gọi đến một cách hợp lý và đánh giá tình hình giao thông. Trả lời các cuộc gọi đến khi bạn đang không di chuyển hoặc trước khi tham gia giao thông. Nên tính trước các cuộc gọi cho những dịp dừng xe.
- Không tham gia vào các cuộc đàm thoại căng thẳng hoặc có nhiều cảm xúc khiến bạn mất tập trung. Phải cho người bạn đang trò chuyện biết rằng bạn đang lái xe.

Giữ gìn và sử dụng thiết bị của bạn hợp lý

Giữ cho thiết bị luôn khô ráo

- Độ ẩm và chất lỏng có thể làm hỏng các chi tiết hoặc mạch điện tử của thiết bị.
- Không bật thiết bị nếu thiết bị đang bị ướt. Nếu thiết bị của bạn đang bật, hãy tắt thiết bị (nếu thiết bị không tắt được, hãy giữ nguyên trạng). Sau đó lấy khăn lau khô thiết bị và mang thiết bị đến trung tâm bảo hành.
- Thiết bị này có gắn các bộ chỉ báo chất lỏng bên trong. Thiết bị hỏng do nước có thể làm mất hiệu lực bảo hành của nhà sản xuất.

Chỉ để thiết bị trên các bề mặt phẳng

Nếu bị rơi, thiết bị có thể bị hỏng.

Thiết bị có thể được sử dụng ở địa điểm có nhiệt độ môi trường từ 0°C đến 35°C. Bạn có thể bảo quản thiết bị tại nhiệt độ môi trường từ -20°C đến 50°C. Sử dụng hoặc bảo quản thiết bị ở ngoài phạm vi nhiệt độ khuyến nghị có thể làm hỏng thiết bị hoặc làm giảm tuổi thọ pin

- Không để thiết bị ở những nơi rất nóng như bên trong ô tô vào mùa hè. Làm vậy có thể làm hỏng thiết bị hoặc làm nổ pin.
- Không để thiết bị trực tiếp dưới ánh nắng trong khoảng thời gian dài (trên bảng đồng hồ của xe ô tô chẳng hạn).

Không cất thiết bị cùng với vật bằng kim loại như tiền đồng, chìa khóa và dây chuyền

- Thiết bị có thể bị trầy hoặc bị lỗi.
- Nếu các đầu cực của pin tiếp xúc với vật bằng kim loại, có thể gây cháy.

Không để thiết bị gần khu vực có từ trường

- Thiết bị có thể bị trục trặc hoặc pin có thể xả hết do tiếp xúc với từ trường.
- Các loại thẻ có vạch từ, bao gồm thẻ tín dụng, thẻ điện thoại, sổ tiết kiệm và thẻ lên máy bay, có thể bị hư hỏng do từ trường.

Tránh tiếp xúc với thiết bị khi thiết bị đang phát nhiệt quá mức. Nếu không làm vậy có thể sẽ gây bỏng ở nhiệt độ thấp, tấy đỏ hoặc sạm da

- Khi sử dụng thiết bị quá lâu, hãy cẩn thận nếu thiết bị bị phát nhiệt quá mức và tránh để tiếp xúc lâu với da.
- Không được ngồi lên thiết bị hoặc để tiếp xúc trực tiếp quá lâu với da của bạn khi đang sạc hoặc đang kết nối với một nguồn năng lượng nào đó.
- Sức chịu đựng nhiệt độ cao khác nhau theo từng cá nhân. Xin hãy đặc biệt chú ý khi để trẻ em, người lớn tuổi và người có điều kiện đặc biệt sử dụng.

Bảo vệ thính giác và tai bạn khi sử dụng tai nghe

- Tiếp xúc quá lâu với âm thanh lớn có thể làm hỏng thính giác của bạn.
- Tiếp xúc với âm thanh lớn trong khi đi bộ có thể khiến bạn mất tập trung và gây tai nạn.
- Luôn chỉnh nhỏ âm lượng trước khi sử dụng tai nghe và chỉ sử dụng mức âm lượng nhỏ nhất cần thiết để đàm thoại hoặc nghe nhạc.
- Ở những môi trường khô, tĩnh điện có thể tích tụ trong tai nghe. Tránh sử dụng tai nghe ở các môi trường khô hoặc chạm một vật thể bằng kim loại vào để rút hết tĩnh điện trước khi sử dụng tai nghe.
- Không sử dụng tai nghe khi đang lái ô tô hay xe máy. Làm vậy có thể khiến bạn mất tập trung và gây tai nạn hoặc có thể là vi phạm pháp luật tùy theo vùng bạn ở.

Cần thận trọng khi sử dụng thiết bị trong lúc đi bộ hoặc di chuyển

Luôn để ý đến xung quanh để tránh gây thương tích cho bản thân và người khác.

Không được sơn hoặc dán tem nhãn lên thiết bị

Nếu bạn bị dị ứng với nước sơn hoặc các chi tiết kim loại trên thiết bị, da bạn có thể bị ngứa, chàm bội nhiễm hoặc phồng rộp. Khi xảy ra hiện tượng trên, hãy ngừng sử dụng thiết bị và tham vấn bác sĩ của bạn.

Thận trọng khi cài đặt thiết bị di động và thiết bị liên quan

Tránh đặt thiết bị và các phụ kiện ở gần hoặc ngay trong vùng bung ra của túi khí an toàn. Thiết bị không dây bị lắp đặt không đúng cách có thể gây thương tích nghiêm trọng khi túi khí bung ra nhanh.

Không làm rơi hoặc va đập thiết bị

- Thiết bị có thể bị hỏng hoặc bị lỗi chức năng.
- Nếu bị cong hoặc méo, thiết bị có thể bị hỏng hoặc các bộ phận có thể bị trục trặc.

Đảm bảo tuổi thọ tối đa cho pin và bộ sạc

- Pin có thể hỏng nếu không được sử dụng trong thời gian dài.
- Theo thời gian, thiết bị mà không được sử dụng sẽ tự hết pin và phải được sạc pin trước khi sử dụng.
- Ngắt bộ sạc khỏi các nguồn điện khi không sử dụng.
- Chỉ sử dụng pin theo đúng mục đích định sẵn.
- Hãy tuân thủ mọi hướng dẫn trong sách hướng dẫn này nhằm đảm bảo thiết bị và pin đạt tuổi thọ lâu nhất. Nhà sản xuất của bạn có thể không bảo hành đối với những hỏng hóc hoặc tình trạng hoạt động kém gây ra do việc không tuân thủ các cảnh báo và hướng dẫn.
- Thiết bị của bạn có thể bị hao mòn theo thời gian. Một số chi tiết trên thiết bị và việc sửa chữa đều được bảo hành trong thời gian bảo hành nhưng những hỏng hóc hoặc hư hại gây ra do việc sử dụng phụ kiện không được chứng nhận đều sẽ không được bảo hành.

Không tháo, thay đổi hoặc sửa thiết bị

- Bất kỳ thay đổi hay sửa chữa nào đối với thiết bị sẽ làm mất hiệu lực bảo hành của nhà sản xuất. Nếu thiết bị cần bảo dưỡng, hãy mang thiết bị đến Trung tâm bảo hành của Samsung.
- Không được tháo hoặc đâm thủng thiết bị, vì việc này có thể gây cháy nổ.

Khi vệ sinh thiết bị, hãy ghi nhớ những điều sau.

- Lau thiết bị của bạn bằng vải khô và mềm và làm sạch và lấy ráy tai hoặc mảnh vụn ra khỏi bộ thu với bút cọ hoặc dụng cụ khác.
- Lau sạch các đầu tiếp xúc pin bằng vải khô.
- Không sử dụng hóa chất hoặc chất tẩy. Làm vậy có thể làm phai màu hoặc ăn mòn phần bên ngoài của thiết bị hoặc gây điện giật hoặc cháy.
- Tránh để thiết bị tiếp xúc với bụi, mồ hôi, mực, dầu và các sản phẩm hóa học như mỹ phẩm, xịt diệt khuẩn, nước rửa tay, chất tẩy rửa và thuốc trừ sâu. Các linh kiện bên ngoài và bên trong thiết bị có thể bị hư hỏng hoặc gây ra tình trạng hoạt động kém. Nếu thiết bị của bạn bị tiếp xúc với một trong các chất được nhắc đến ở trên, hãy sử dụng vải mềm, không bụi để lau sạch.

Không sử dụng thiết bị cho bất kỳ việc nào khác với mục đích định sẵn

Thiết bị của bạn có thể bị lỗi chức năng.

Tránh làm phiền người khác khi sử dụng thiết bị ở nơi công cộng

Chỉ cho phép nhân viên kỹ thuật có đủ tiêu chuẩn bảo hành thiết bị của bạn

Cho phép nhân viên kỹ thuật không đủ tiêu chuẩn bảo hành thiết bị có thể dẫn đến hư hỏng cho thiết bị và sẽ làm mất hiệu lực bảo hành của nhà sản xuất.

Không được phân phối tài liệu được bảo vệ bản quyền

Không phân phối các nội dung có bảo hộ bản quyền mà không được sự cho phép của chủ sở hữu. Làm như vậy có thể vi phạm luật bản quyền. Nhà sản xuất không chịu trách nhiệm về bất kỳ vấn đề pháp lý nào gây ra do việc sử dụng trái phép tài liệu được bảo vệ bản quyền.

Thải bỏ sản phẩm đúng cách

(Rác điện tử và thiết bị điện tử)

Ký hiệu này trên sản phẩm, các phụ kiện hay tài liệu kỹ thuật cho biết không nên vứt bỏ sản phẩm và các phụ kiện điện tử (như bộ sạc, tai nghe, cáp USB) cùng với các loại rác thải sinh hoạt khác.

Để tránh làm tổn hại môi trường hoặc sức khỏe con người do vứt bỏ rác thải không đúng cách, xin hãy tách các vật này khỏi những loại rác thải khác và tái chế chúng một cách có trách nhiệm để tăng cường việc tái sử dụng các nguồn vật liệu.

Người dùng là các hộ gia đình nên liên hệ với nhà bán lẻ nơi mình đã mua sản phẩm này hoặc với văn phòng chính quyền địa phương, để biết chi tiết về địa điểm và cách thức họ có thể tái chế sản phẩm này một cách an toàn cho môi trường.

Người dùng là doanh nghiệp nên liên hệ với nhà cung cấp của mình và tham khảo các điều khoản trong hợp đồng mua sản phẩm. Không được trộn lẫn sản phẩm này và các phụ tùng điện tử của nó với các rác thải thương mại khác khi vứt đi.

Cách bỏ pin trong sản phẩm đúng cách

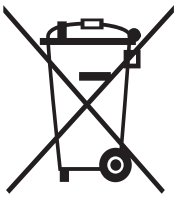

Ký hiệu này trên pin, tài liệu hướng dẫn hoặc bao bì đóng gói cho biết không nên vứt bỏ pin trong sản phẩm này cùng với các loại rác thải sinh hoạt khác khi đã hết vòng đời sử dụng. Khi được đánh dấu, các ký hiệu hóa chất Hg, Cd hoặc Pb cho biết rằng pin có chứa thủy ngân, catmi hoặc chì trên mức tham chiếu trong Chỉ thị 2006/66/EC.

Thông báo miễn trừ

Một số dịch vụ hoặc nội dung dùng trên thiết bị này thuộc quyền sở hữu của bên thứ ba và được bảo vệ bởi luật bản quyền, bằng sáng chế, thương hiệu và/hoặc luật sở hữu trí tuệ khác. Nội dung và các dịch vụ trên chỉ cung cấp cho mục đích sử dụng cá nhân phi thương mại. Bạn không được phép dùng bất kỳ nội dung hoặc dịch vụ nào ngoài phạm vi mà nhà cung cấp dịch vụ hoặc chủ sở hữu nội dung đó cho phép. Ngoài các giới hạn nói trên, trừ trường hợp được nhà cung cấp dịch vụ hoặc chủ sở hữu nội dung tương ứng công khai cho phép, bạn không có quyền hiệu chỉnh, sao chép, tái xuất bản, tải lên, đăng tải, truyền tải, biên dịch, bán lại, sáng tạo các tác phẩm dựa theo chúng, khai thác hoặc phân phối các dịch vụ hoặc nội dung bất kỳ dùng trên thiết bị này dưới bất kỳ hình thức hoặc bằng phương tiện nào.

"CÁC DỊCH VỤ VÀ NỘI DUNG CỦA BÊN THỨ BA ĐƯỢC CUNG CẤP "THEO HIỆN TRẠNG." SAMSUNG KHÔNG BẢO HÀNH CÁC NỘI DUNG HOẶC DỊCH VỤ ĐƯỢC CUNG CẤP, DÙ CÔNG KHAI HAY NGẦM ĐỊNH, CHO BẤT KỲ MỤC ĐÍCH NÀO. SAMSUNG CÔNG KHAI KHÔNG CHẤP NHẬN BẤT KỲ SỰ ĐẢM BẢO NGẦM ĐỊNH, BAO GỒM NHƯNG KHÔNG GIỚI HẠN, SỰ BẢO HÀNH VỀ TÍNH THƯƠNG MẠI HOẶC TÍNH PHÙ HỢP DÙNG CHO MỤC ĐÍCH CỤ THỂ. SAMSUNG KHÔNG ĐẢM BẢO VỀ TÍNH CHÍNH XÁC, TÍNH HỢP LỆ, SỰ KỊP THỜI, TÍNH HỢP PHÁP HOẶC SỰ TOÀN VẸN CỦA NỘI DUNG HOẶC DỊCH VỤ CÓ ĐƯỢC TRÊN THIẾT BỊ NÀY VÀ KHÔNG CÓ TRƯỜNG HỢP NÀO, KỂ CẢ TRƯỜNG HỢP PHỚT LỜ, KHIẾN SAMSUNG PHẢI CHỊU TRÁCH NHIỆM, VỀ MẶT HỢP ĐỒNG HAY SAI PHẠM, CHO BẤT KỲ THIỆT HẠI NÀO MANG TÍNH TRỰC TIẾP, GIÁN TIẾP, ĐẶC BIỆT, DO CỐ TÌNH HAY VÔ TÌNH, PHÍ TỐ TỤNG, CHI PHÍ HAY BẤT KỲ THIỆT HẠI NÀO KHÁC PHÁT SINH TỪ, HOẶC DO CÓ LIÊN ĐỚI VỚI, BẤT KỲ THÔNG TIN NÀO ĐƯỢC CHỨA TRONG ĐÂY HAY HẬU QUẢ CỦA VIỆC SỬ DỤNG NỘI DUNG HOẶC DỊCH VỤ CỦA BẠN HOẶC BÊN THỨ BA NÀO, NGAY CẢ KHI ĐÃ ĐƯỢC

THÔNG TIN TRƯỚC VỀ KHẢ NĂNG PHÁT SINH CỦA NHỮNG THIỆT HẠI NÀY."

Các dịch vụ do bên thứ ba cung cấp có thể kết thúc hoặc tạm dừng vào bất kỳ thời điểm nào và Samsung không đảm bảo hoặc đại diện cho việc dịch vụ hoặc nội dung nào sẽ được tiếp tục trong bất kỳ giai đoạn nào. Các dịch vụ và nội dung do bên thứ ba cung cấp qua hệ thống mạng hoặc cơ sở truyền tín hiệu mà Samsung không có quyền kiểm soát. Ngoài khuôn khổ chung của thông báo miễn trừ này, Samsung công khai từ chối bất kỳ trách nhiệm hoặc trách nhiệm liên đới nào đối với việc gián đoạn hoặc tạm ngưng cung cấp dịch vụ hoặc nội dung cho thiết bị này.

Samsung không chịu trách nhiệm hoặc trách nhiệm liên đới về dịch vụ khách hàng liên quan đến nội dung và dịch vụ mạng. Bất kỳ thắc mắc hoặc yêu cầu nào về dịch vụ liên quan đến nội dung hoặc dịch vụ mạng cần được chuyển trực tiếp đến nhà cung cấp dịch vụ mạng hoặc nội dung tương ứng.

Điện áp một chiều (DC): Biểu tượng có ý chỉ rằng mức điện áp theo đánh giá và đánh dấu là điện áp một chiều (DC).